

福岡県の水道

令和6年度



【鳴淵ダム】

福 岡 県

【表紙の説明】

所在地	篠栗町	堤頂長	308.0m
河川名	多々良川水系 鳴湊川	総貯水容量	440万 ³ m
型式	重力式コンクリートダム	管理者	福岡県
ゲート	自然調節方式	本体着工年	1992年
堤高	67.4m	完成年	2002年

県内で初めて、「地域に開かれたダム」として建設した。ダムのデザインはコンクリート壁面の印象を和らげるため、堤体勾配の変わり目に曲線を、壁面に化粧型枠を用いた。建屋は篠栗町の町木「杉」をイメージして円形とし、屋根の形状を八角錐とした。

はじめに

水道は、県民の皆さまの健康で文化的な生活や社会経済活動に欠くことのできない最も重要な社会基盤のひとつであり、安全・安心な水道水を安定的に供給していくことが求められています。

水道事業者が水道水を安定的に供給していくためには、人口減少に伴う料金の減収への対応や、老朽化した施設の更新など、取り組まなければならない課題が山積しています。加えて、令和6年1月に発生した能登半島地震では、水道施設に甚大な被害が生じ、大規模な断水が長期間にわたり発生しており、こうした災害に備えるため、耐震化の促進等も求められています。

また、水道行政は、令和6年度から国土交通省及び環境省に移管され、上下水道一体での取組等も推進されており、本県においても令和8年度から水道整備室は建築都市部の下水道課と統合し、「上下水道課 上水道事業室」として上下水道一体での取組等を強化してまいります。

平成30年度に策定した「福岡県水道ビジョン」では、本県水道の理想像を「安全な水を安定的に供給し続けることができる水道」として、その実現方策と取組の方向性を示しました。「福岡県水道ビジョン」の実現方策のうち水道の基盤強化が期待される広域化について、令和4年度に「福岡県水道広域化推進プラン」を策定し、令和5年度から経営統合や施設の共同化、事務の広域的処理など、多様な広域化に向けた検討を水道事業者と連携しながら進めるため協議を進めています。

水道事業者をはじめ、関係各位におかれましては、本県の水道の理想像実現を目指し、今後一層のご協力とご尽力をお願いします。

本書は国土交通省が実施した「令和6年度水道統計調査」を基に、県内の水道事業等の現状を取りまとめたものです。本書の作成にご協力いただきました水道事業者等各位に対し厚くお礼申し上げますとともに、本書が多くの皆さまに活用され、本県における水道事業についてのご理解の一助になれば幸いです。

令和8年3月

福岡県県土整備部水資源対策長 縣 博夫

2015（平成27）年9月、国連サミットで「持続可能な開発のための2030アジェンダ（行動計画）」が採択され、2030（令和12）年を期限として、17のゴールと169のターゲットからなる持続可能な開発目標（SDGs：Sustainable Development Goals）が定められました。

SDGsでは、全ての人々の水と衛生の利用可能性と持続可能な管理を確保する「ゴール6」が設定されています。

安全・安心な水道水の供給はSDGsの実現に貢献するものです。



凡例

● 収録の範囲	本資料は国土交通省が実施した「令和6年度水道統計調査」を基礎とし、一部をその他の資料で補足した。	
● 収録の対象	令和7年3月31日までに、認可等を受けた上水道事業、簡易水道事業、水道用水供給事業及び専用水道	
● 水道の区分	上水道事業	一般の需要に応じて水道により水を供給する事業で、計画給水人口が5,001人以上のもの
	簡易水道事業	一般の需要に応じて水道により水を供給する事業で、計画給水人口が101人以上5,000人以下のもの
	水道用水供給事業	水道事業者に対して水道用水(浄水)を供給する事業。 ただし、水道事業者又は専用水道の設置者が、他の水道事業に分水する場合を除く。
	専用水道	寄宿舎、社宅、レジャー施設等における自家用の水道その他水道事業の用に供する水道以外の水道であって、次のいずれかに該当するもの ① 100人を超える者にその居住に必要な水を供給するもの ② 一日最大給水量が20m ³ を超えるもの ただし他の水道から供給を受ける水のみを水源とし、地中又は地表に設置されている施設が次のいずれかに該当するものは除く。 ア 口径25mm以上の導管の全長が1,500m以下 イ 水槽の有効容量の合計が100m ³ 以下
	簡易専用水道	水道事業者から供給される水のみを水源とし、受水槽の有効容量の合計が10m ³ を超える水道
● 用語の説明	有収水量	料金徴収の対象となった水量
	無収水量 (有効無収水量)	料金徴収の対象とならなかった水量(管洗浄用水、メータ不感水量等)
	有効水量	水道の使用上有効とされた水量(有収水量+無収水量)
	無効水量	水道の使用上無効とされた水量(配水管からの漏水等)
	有収率	年間給水量に対する有収水量の割合を示すもので、給水される水量がどの程度収益につながっているかを示す指標
	有効率	年間給水量に対する有効水量の割合を示すもので、給水される水量がどの程度有効に使用されているかを示す指標
	供給単価	有収水量1m ³ 当たりについて、どれだけ収益を得ているかを表すもので、次式により算出する。 ○ 供給単価(円/m ³) = 給水収益 ÷ 年間総有収水量
	給水原価	有収水量1m ³ 当たりについて、どれだけ費用がかかっているかを表すもので、次式により算出する。 ○ 給水原価(円/m ³) = {経常費用 - (受託工事費 + 材料及び不要品売却原価 + 附帯事業費)} ÷ 年間総有収水量
● 収録の対象期間	令和6年4月1日から令和7年3月31日まで	
● 行政区域内人口(総人口)	「福岡県の人口と世帯(推計)、令和7年4月1日現在」 (企画・地域振興部 調査統計課資料)	
● ホームページへの掲載	平成18年度以降の「福岡県の水道」については、福岡県庁のホームページに掲載しています。 【福岡県庁トップページ → 県政情報 → 総合計画・統計情報 → 統計調査の実施(計画) → 福岡県の水道】 https://www.pref.fukuoka.lg.jp/contents/search-1-1581-outline.html	

目 次

はじめに	
凡例	
目次	
水道広域圏区分図	

第 I 部 総 論

1 水道の普及状況	1
2 給水の状況	3
(1) 年間給水量	3
(2) 用途別有収水量	4
(3) 平均給水量、最大給水量	5
(4) 月別給水量	7
(5) 有効率、有収率	8
3 取水の状況	9
4 財務の状況	10
(1) 総収益と総費用	10
(2) 費用構成	11
5 水道料金(上水道)	12
6 給水原価と供給単価(上水道)	13

第 II 部 水道の現況

水道普及率の状況図(令和6年度、市町村別)	14
1 広域圏別・市町村別水道普及表(令和6年度)	15
2 上水道事業	19
(1) 事業認可概要	19
(2) 計画と実績	22
(3) 給水実績	25
(4) 計画一日最大取水量	28
(5) 年間取水実績	31
(6) 年間有収水量	34
イ. 用途別	34
ロ. 口径別	37
(7) 管種別管路延長	38
(8) 損益計算書	44
(9) 費用構成	47
(10) 水道料金(家庭用φ13mm、月額)	50

3	水道用水供給事業	53
	(1) 事業認可概要	53
	(2) 計画と実績	54
	(3) 給水実績	54
	(4) 計画一日最大取水量	55
	(5) 年間取水実績	55
	(6) 管種別管路延長	56
	(7) 損益計算書	57
	(8) 費用構成	57
4	簡易水道事業	58
	(1) 簡易水道事業の集計	58
	(2) 簡易水道事業の現況	59
	(3) 管種別管路延長	61
5	専用水道	63
	(1) 専用水道の集計	63
	(2) 専用水道の現況(市町村別)	64

第Ⅲ部 水源

1	貯水施設	66
	(1) 位置図(貯水量10万m ³ 以上)	66
	(2) 貯水施設一覧表	67
2	水利権等一覧表	69

第Ⅳ部 その他

1	水道用水供給事業概要図	72
	福岡地区水道企業団	73
	福岡県南広域水道企業団	73
	京築地区水道企業団	74
	山神水道企業団	74
	北九州市	74
2	令和6年度国庫補助事業の概要	75
	(1) 水道水源開発等施設整備費	75
	(2) 簡易水道等施設整備費	75
	(3) 上下水道一体効率化・基盤強化推進事業費	75
	(4) 防災・安全交付金	75
	(5) 公共土木施設災害復旧事業費国庫負担法・水道施設災害復旧費	75
	(6) 年度別国庫補助対象事業費の推移	76
3	福岡県の下水道	77

第 I 部 総 論

1 水道の普及状況

本県の水道普及率は、令和7年3月末現在で95.2%（総人口5,093千人に対して給水人口4,850千人）となっており、未給水人口は242千人となっています。

広域圏別の水道普及率は、福岡地区と筑豊地区がいずれも96.8%と最も高く、次いで北九州地区が96.6%、筑後地区が87.6%となっています。

また、給水人口の内訳は、上水道が4,785千人（98.7%）と大部分を占めており、次いで専用水道が52千人（1.1%）、簡易水道が13千人（0.3%）となっています。

◎ 現在給水人口と普及率（令和7年3月末現在）

広域圏	総人口 (人)	現在給水人口(人)			未給水人口 (人)	普及率
		上水道	簡易水道	専用水道		
福岡	2,658,158	2,573,520	2,551,615	1,208	20,697	96.8%
北九州	1,208,554	1,167,819	1,159,200	4,109	4,510	96.6%
筑後	850,313	744,936	719,674	2,470	22,792	87.6%
筑豊	376,911	364,686	354,540	5,795	4,351	96.8%
県計	5,093,936	4,850,961	4,785,029	13,582	52,350	95.2%

※ 専用水道は、自己水源によるもののみを計上

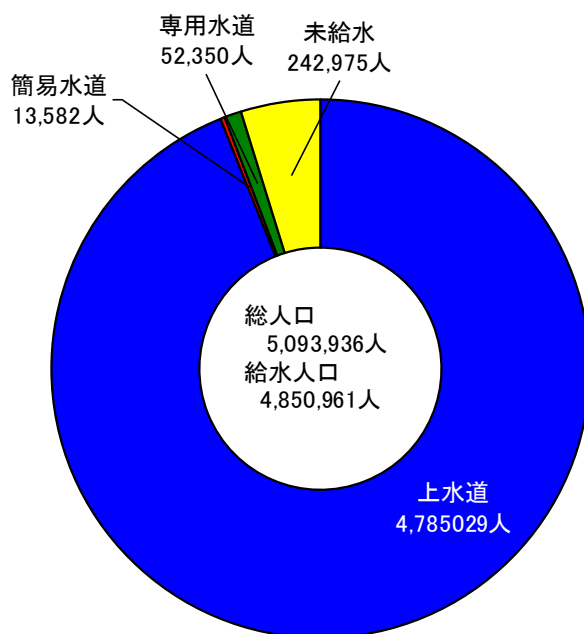

◎ 水道普及状況の推移

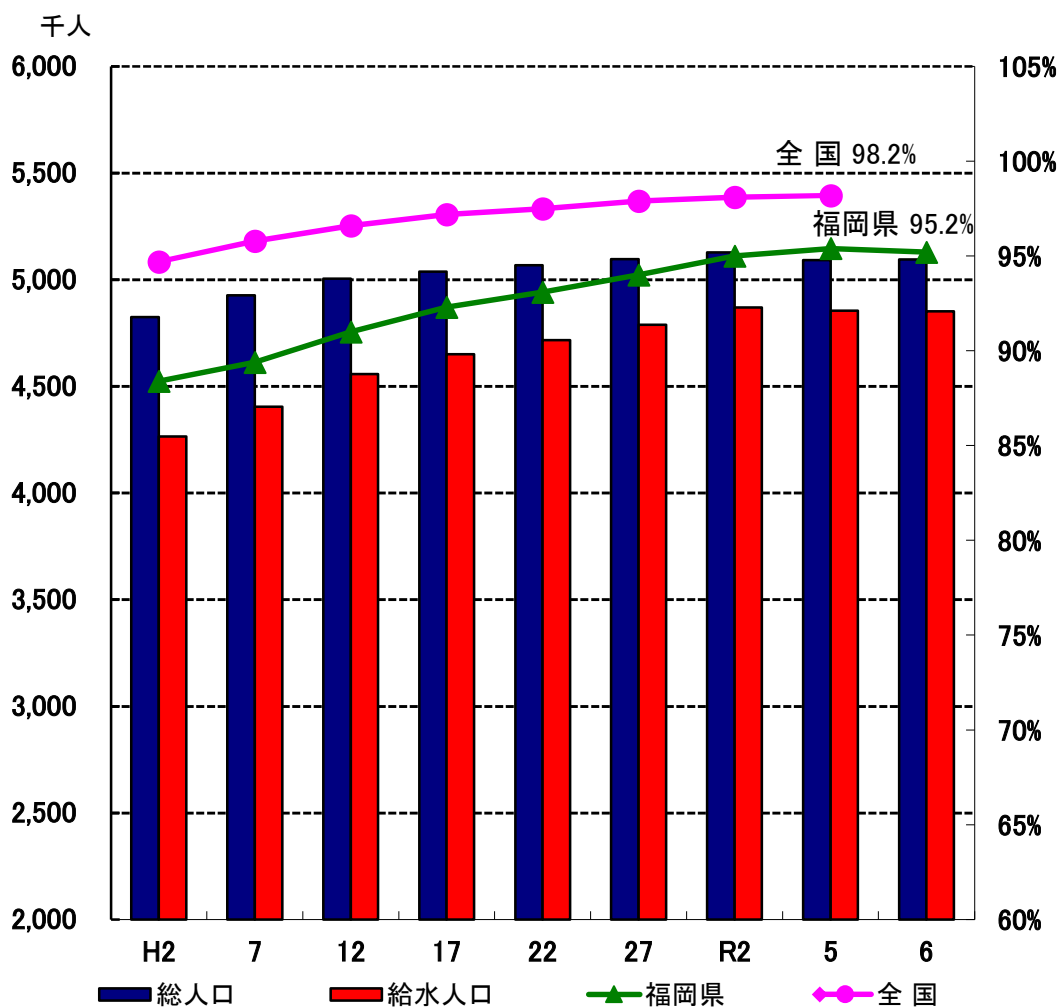

	H2	7	12	17	22	27	R2	5	6	
本県の総人口 (千人)	4,825	4,926	5,005	5,037	5,067	5,096	5,128	5,091	5,094	
本県の給水人口 (千人)	4,265	4,404	4,557	4,650	4,716	4,789	4,870	4,855	4,851	
普及率	福岡県	88.4%	89.4%	91%	92.3%	93.1%	94%	95%	95.4%	95.2%
	全国	94.7%	95.8%	96.6%	97.2%	97.5%	97.9%	98.1%	98.2%	未公表

※ 本資料作成時点で、全国の令和6年度値は未公表

2 給水の状況

(1) 年間給水量

令和6年度の年間給水量は 491,692 千 m³ となっており、その大部分を上水道による給水が占めています(99.7%)。

なお、年間給水量は前年度から 2,969 千 m³ 増加しています。

また、漏水などによる無効水量を除いた、年間給水量に対する有効水量の割合(有効率は)は 93.7%となっています。

◎ 広域圏別給水量(上水道、簡易水道)

(単位:千m³)

区分	広域圏	年間給水量 A (B+E)	有効水量 B	有効水量の内訳		無効水量 E	有効率 B/A	有収率 C/A
				有収水量 C	無収水量 D			
上水道	福岡	240,963	232,971	229,076	3,895	7,992	96.7%	95.1%
	北九州	129,428	119,648	116,216	3,432	9,780	92.4%	89.8%
	筑後	73,519	69,118	66,119	2,999	4,401	94.0%	89.9%
	筑豊	46,187	37,972	36,663	1,309	8,215	82.2%	79.4%
	計	490,097	459,709	448,074	11,635	30,388	93.8%	91.4%
簡易水道	福岡	139	118	116	2	21	84.9%	83.5%
	北九州	272	253	248	5	19	93.0%	91.2%
	筑後	443	283	268	15	160	63.9%	60.5%
	筑豊	741	560	552	8	181	75.6%	74.5%
	計	1,595	1,214	1,184	30	381	76.1%	74.2%
合計		491,692	460,923	449,258	11,665	30,769	93.7%	91.4%

※ 簡易水道の数値については、小数点以下を四捨五入しているため、合計値と一致しない。

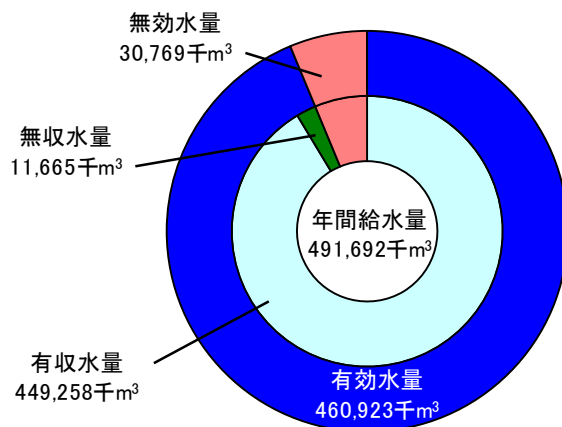

- 年間給水量 : 水道事業者が自己の給水区域に対して給水した実績水量 (有効水量+無効水量)
- 有効水量 : 水道の使用上有効とされた水量 (有収水量+無収水量)
- 有収水量 : 料金徴収の対象となった水量
- 無収水量 : 料金徴収の対象とならなかった水量 (管洗浄用水、メータ不感水量等)
- 無効水量 : 水道の使用上無効とされた水量 (配水管からの漏水等)

(2) 用途別有収水量

上水道事業における有収水量の用途別内訳は、生活用が 356,622 千 m³、業務・営業用が 68,873 千 m³、工場用が 10,908 千 m³、その他が 10,458 千 m³となっており、生活用、業務・営業用がその大部分を占めています。

◎ 広域圏別用途別有収水量(上水道)

(単位:千m³)

広域圏	生活用	業務・営業用	工場用	その他	計
福岡	188,555	39,523	569	429	229,076
北九州	93,111	18,523	3,903	679	116,216
筑後	52,381	7,498	4,605	422	64,906
筑豊	22,575	3,329	1,831	8,928	36,663
計	356,622	68,873	10,908	10,458	446,861
構成比率	79.8%	15.4%	2.4%	2.3%	100.0%

※ 用途区分は次のとおり

生活用：一般家庭用

業務・営業用：官公署用、学校用、病院用、事務所用、営業用、公衆浴場用等

工場用：工場用

その他：上記用途以外のもの

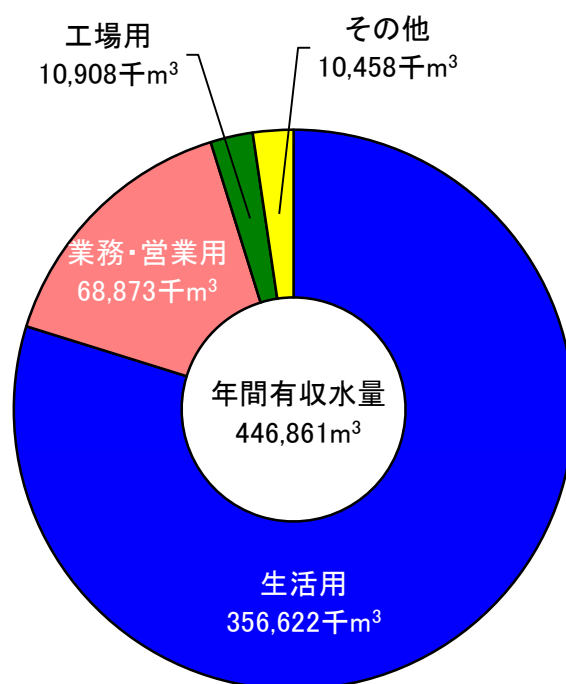

(3) 平均給水量、最大給水量

令和6年度における一日平均給水量は 1,347 千 m³、一日最大給水量は 1,529 千 m³と なっています。

一人一日当たりでは平均給水量が 281 リットル、最大給水量が 319 リットルとなっ ています。

◎ 広域圏別平均給水量、最大給水量

広域圏	区 分	平均給水量		最大給水量	
		日平均 (m ³)	一人一日 (リットル)	日最大 (m ³)	一人一日 (リットル)
福岡	上水道	660,173	259	723,320	283
	簡易水道	380	314	582	482
	計	660,552	259	723,902	284
北九州	上水道	354,597	306	397,001	342
	簡易水道	744	181	871	212
	計	355,341	305	397,872	342
筑後	上水道	201,422	280	229,081	318
	簡易水道	1,215	492	1,629	660
	計	202,637	281	230,710	319
筑豊	上水道	126,540	357	173,584	490
	簡易水道	2,031	351	3,094	534
	計	128,571	357	176,678	490
県計	上水道	1,342,732	281	1,522,986	319
	簡易水道	4,370	322	6,176	455
	計	1,347,102	281	1,529,162	319
全 国	上水道	-	327	-	364

※全国は、令和6年度値が未公表のため、前年度(令和5年度)値を掲載

○ 平均給水量

- ・ 日 平 均 : 年間給水量 ÷ 365日(1年)
- ・ 一人一日 : 日平均給水量 ÷ 給水人口

○ 最大給水量

- ・ 日 最 大 : 水道事業者ごとの日最大給水量の合計
- ・ 一人一日 : 日最大給水量 ÷ 給水人口

一日最大給水量、一人一日最大給水量は、平成28年1月の記録的寒波に伴う給水管の凍結・破損等による漏水の影響で一時的に増加した平成27年度を除き、ほぼ横ばいで推移しています。一日平均給水量・一人一日平均給水量については、近年、ほぼ横ばいで推移しています。

◎ 一日平均・最大給水量、一人一日平均・最大給水量の推移(上水道、簡易水道)

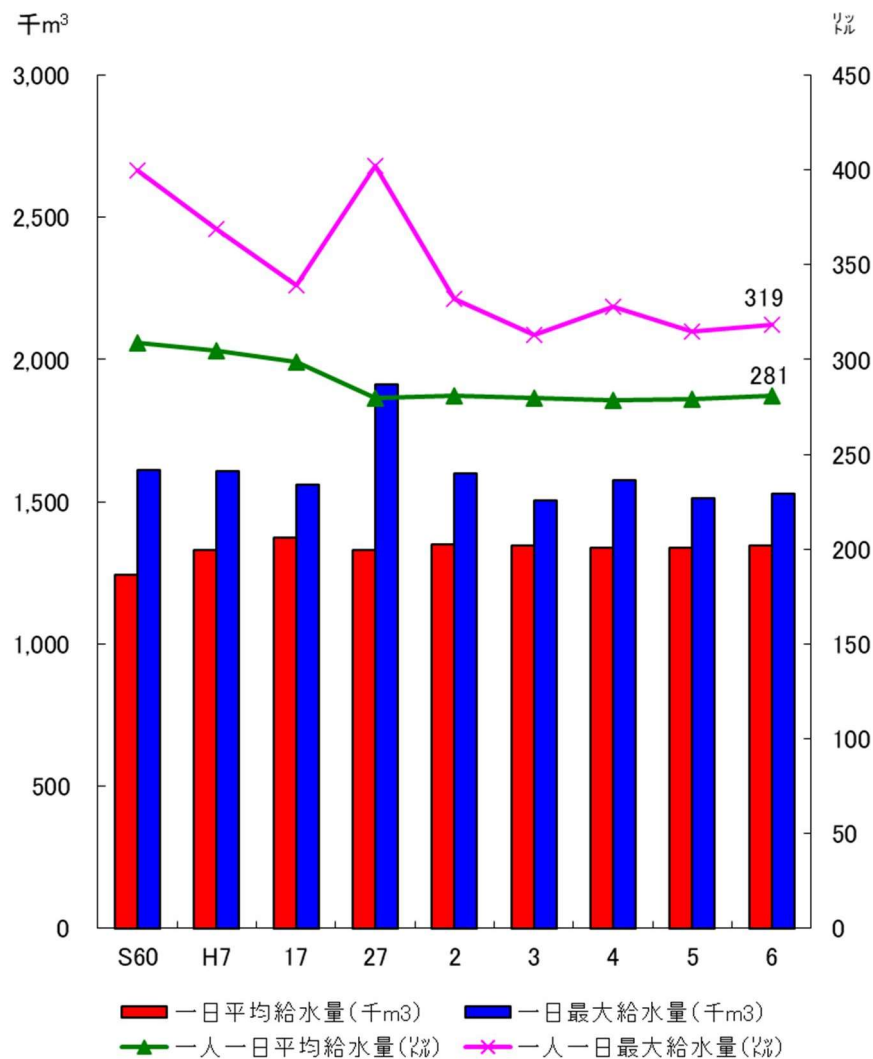

区分 \ 年度	S60	H7	17	27	2	3	4	5	6
一日平均給水量(千m³)	1,245	1,329	1,376	1,331	1,352	1,347	1,339	1,339	1,347
一日最大給水量(千m³)	1,611	1,607	1,562	1,912	1,598	1,506	1,577	1,512	1,529
一人一日平均給水量(%)	309	305	299	280	281	280	279	279	281
一人一日最大給水量(%)	400	369	339	402	332	313	328	315	319

(4) 月別給水量

令和6年度の上水道事業における月別給水量の最大値は12月の42,481千m³であり、最小値は2月の38,692千m³となっています。

広域圏別にみると、福岡地区の最大値は12月の20,919千m³、最小値は2月の18,867千m³、北九州地区の最大値は12月の11,148千m³、最小値は2月の10,173千m³、筑後地区の最大値は12月の6,477千m³、最小値は2月の5,755千m³、筑豊地区の最大値は10月の4,002千m³、最小値は11月の3,731千m³となっています。

◎ 月別給水量(上水道)

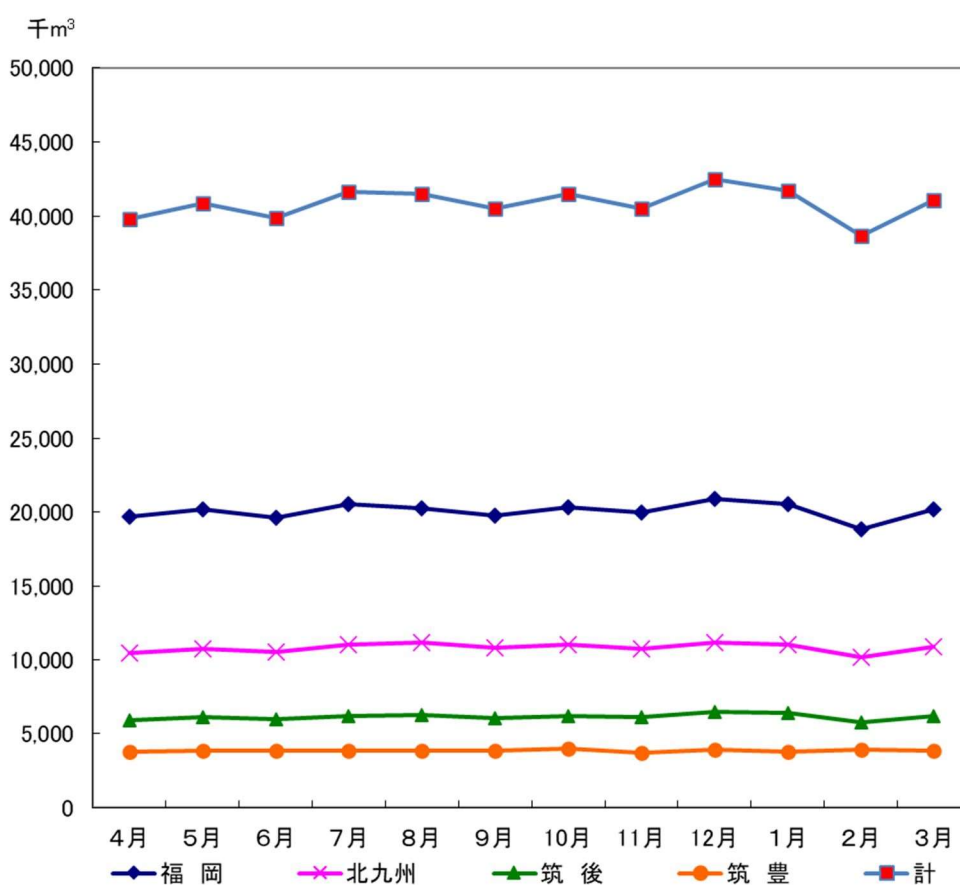

(単位: 千m³)

広域圏	4月	5月	6月	7月	8月	9月	10月	11月	12月	1月	2月	3月	計
福岡	19,670	20,165	19,612	20,572	20,288	19,805	20,339	19,978	20,919	20,520	18,867	20,228	240,963
北九州	10,440	10,735	10,508	10,981	11,118	10,791	11,000	10,696	11,148	11,016	10,173	10,822	129,428
筑後	5,899	6,110	5,956	6,206	6,238	6,052	6,165	6,096	6,477	6,389	5,755	6,176	73,519
筑豊	3,786	3,821	3,824	3,844	3,871	3,851	4,002	3,731	3,937	3,786	3,897	3,837	46,187
計	39,795	40,831	39,900	41,603	41,515	40,499	41,506	40,501	42,481	41,711	38,692	41,063	490,097

(5) 有効率、有収率

上水道事業における令和6年度の有効率は93.8%、有収率は91.4%となっており、どちらも全国平均を上回って推移しています。

◎ 有効率、有収率の推移(上水道)

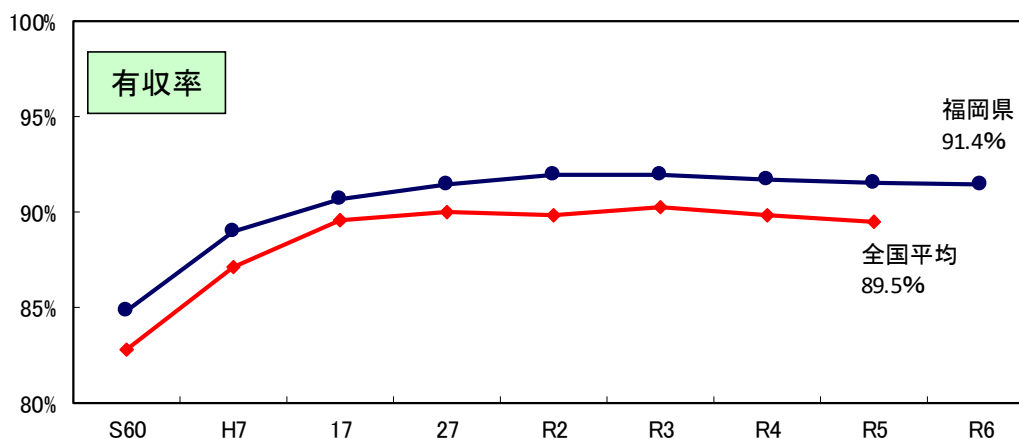
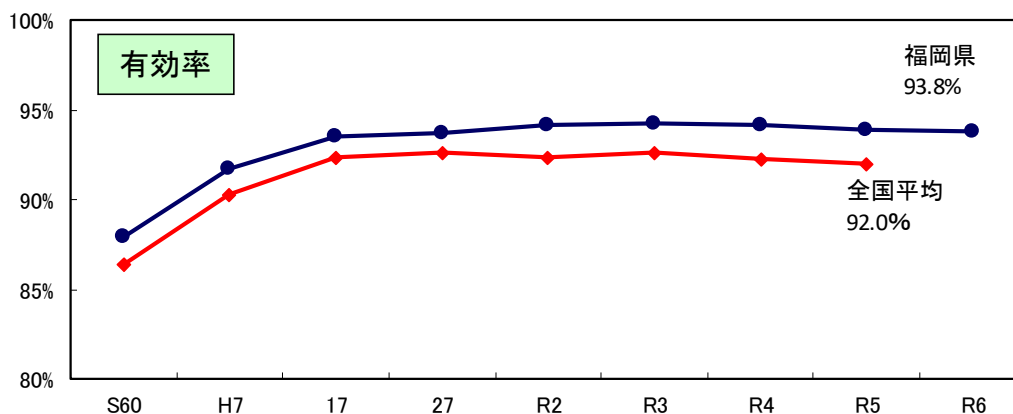

		S60	H7	17	27	R2	R3	R4	R5	R6
有効率	福岡県	88.0%	91.7%	93.5%	93.7%	94.2%	94.3%	94.2%	93.9%	93.8%
	全国	86.4%	90.3%	92.4%	92.6%	92.4%	92.6%	92.3%	92.0%	未公表
有収率	福岡県	84.8%	89.0%	90.7%	91.4%	91.9%	91.9%	91.7%	91.5%	91.4%
	全国	82.8%	87.1%	89.6%	90.0%	89.8%	90.2%	89.8%	89.5%	未公表

○ 有効率：年間給水量に対する有効水量の割合を示すもので、給水される水量がどの程度有効に使用されているかを示す指標

○ 有収率：年間給水量に対する有収水量の割合を示すもので、給水される水量がどの程度収益につながっているかを示す指標

※ 本資料作成時点で、全国の令和6年度の値は未公表

3 取水の状況

令和6年度における上水道事業及び水道用水供給事業の年間取水量は合わせて515,433千 m^3 で、その大部分を表流水(河川水、ダム直接、ダム放流及び湖沼水)からの取水が占めています(89.9%)。

◎ 年間取水量の内訳(上水道、水道用水供給)

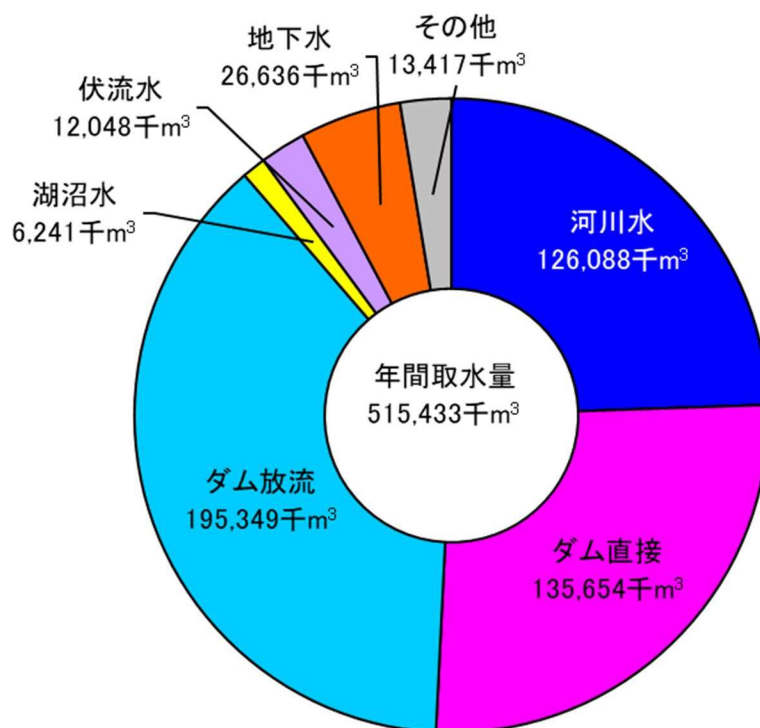

◎ 年間取水量の推移(上水道、水道用水供給)

(単位:千 m^3)

年度	S60	H7	17	27	2	3	4	5	6
河川水	116,791	163,039	129,617	111,554	132,932	130,636	142,193	137,757	126,088
ダム直接	131,761	113,409	109,365	137,185	129,651	121,218	107,018	119,775	135,654
ダム放流	134,891	120,667	165,716	172,500	183,607	186,128	189,340	181,128	195,349
湖沼水	5,537	7,981	9,327	6,599	7,070	7,289	6,452	6,475	6,241
伏流水	22,736	24,389	31,518	15,968	12,844	13,985	13,463	14,336	12,048
地下水	47,998	56,701	49,135	35,865	30,149	30,042	29,534	28,337	26,636
その他	1,003	1,429	24,138	15,476	14,702	17,153	15,319	20,409	13,417
(海水淡水化)	-	-	(23,497)	(14,809)	(14,074)	(16,531)	(14,684)	(19,908)	(12,866)
計	460,717	487,615	518,816	495,147	510,955	506,451	503,319	508,217	515,433

※ その他欄の()は、海水淡水化施設で内数。(平成17年度以降)

4 財務の状況

(1) 総収益と総費用

令和6年度における上水道事業の総収益は1,044億円となっており、前年度から15億円増加しています。また、総費用は948億円となっており、前年度から10億円増加しています。

なお、総収益から総費用を差し引いた純利益は96億円となっており、前年度から5億円増加しています。

◎ 総収益と総費用の推移(上水道)

(単位:百万円)

年 度	総収益 (A)		総費用 (B)	純利益(純損失) (A)-(B)
	給水収益	その他収益		
27	99,874	15,534	87,490	12,384
28	101,890	16,681	87,866	14,024
29	103,221	16,842	89,173	14,048
30	101,855	15,996	88,330	13,524
R1	102,511	16,359	90,259	12,252
2	101,575	16,785	92,656	8,920
3	101,065	16,241	90,267	10,797
4	102,252	17,636	92,176	10,076
5	102,938	17,255	93,782	9,157
6	104,431	17,465	94,800	9,631

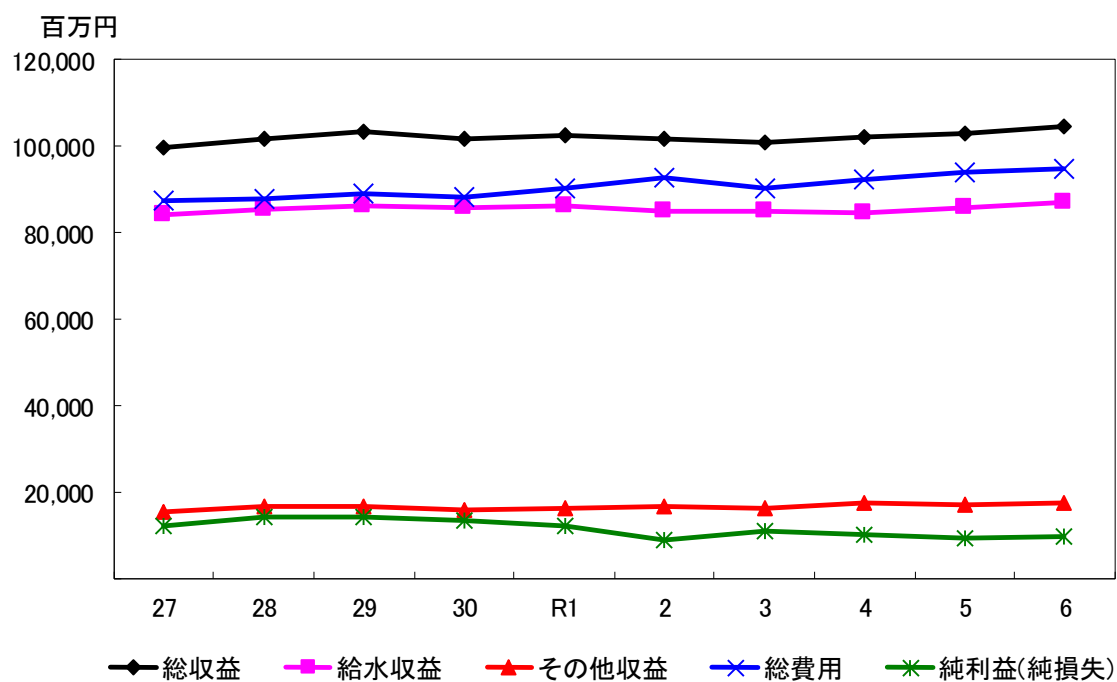

(2) 費用構成

令和6年度の上水道事業における費用構成をみると、減価償却費と受水費が約半分を占めています。

また、減価償却費は増加傾向にあります。

◎ 費用構成の推移(上水道)

(単位:百万円)

年度	27	28	29	30	R1	2	3	4	5	6
人件費	10,162 (11.7%)	10,349 (11.9%)	10,581 (12.0%)	9,817 (11.2%)	9,853 (11.0%)	9,900 (10.7%)	9,637 (10.7%)	9,795 (10.7%)	9,853 (10.6%)	10,222 (10.9%)
動力費	2,373 (2.7%)	2,226 (2.6%)	2,451 (2.8%)	2,493 (2.8%)	2,524 (2.8%)	2,304 (2.5%)	2,363 (2.6%)	3,405 (3.7%)	2,809 (3.0%)	3,027 (3.2%)
修繕費	4,460 (5.2%)	4,223 (4.8%)	4,968 (5.6%)	5,088 (5.8%)	5,015 (5.6%)	4,829 (5.2%)	5,334 (5.9%)	5,162 (5.6%)	5,138 (5.5%)	5,504 (5.8%)
薬品費	507 (0.6%)	477 (0.5%)	542 (0.6%)	589 (0.7%)	721 (0.8%)	642 (0.7%)	699 (0.8%)	920 (1.0%)	999 (1.1%)	1,062 (1.1%)
支払利息	6,423 (7.4%)	5,950 (6.8%)	5,481 (6.2%)	5,040 (5.8%)	4,677 (5.2%)	4,398 (4.8%)	4,002 (4.5%)	3,656 (4.0%)	3,464 (3.7%)	3,304 (3.5%)
減価償却費	30,728 (35.5%)	31,075 (35.6%)	31,360 (35.5%)	31,503 (36.0%)	32,598 (36.3%)	34,009 (36.9%)	33,799 (37.7%)	33,853 (37.0%)	34,876 (37.4%)	35,342 (37.6%)
受水費	14,880 (17.2%)	15,457 (17.7%)	15,477 (17.5%)	15,640 (17.9%)	15,686 (17.5%)	16,235 (17.6%)	16,316 (18.2%)	16,348 (17.9%)	16,008 (17.2%)	15,976 (17.0%)
委託料	7,462 (8.6%)	8,196 (9.4%)	7,577 (8.6%)	8,049 (9.2%)	8,546 (9.5%)	9,718 (10.5%)	10,070 (11.2%)	10,595 (11.6%)	11,645 (12.5%)	11,593 (12.3%)
その他	9,557 (11.0%)	9,245 (10.6%)	9,974 (11.3%)	9,289 (10.6%)	10,078 (11.2%)	10,135 (11.0%)	7,540 (8.4%)	7,803 (8.5%)	8,350 (9.0%)	8,057 (8.6%)
計	86,552 (100.0%)	87,199 (100.0%)	88,410 (100.0%)	87,508 (100.0%)	89,698 (100.0%)	92,170 (100.0%)	89,761 (100.0%)	91,537 (100.0%)	93,142 (100.0%)	94,087 (100.0%)

※平成27年度から「委託料」が、統計項目として追加された。(平成26年度までは「その他」に含まれていたもの。)

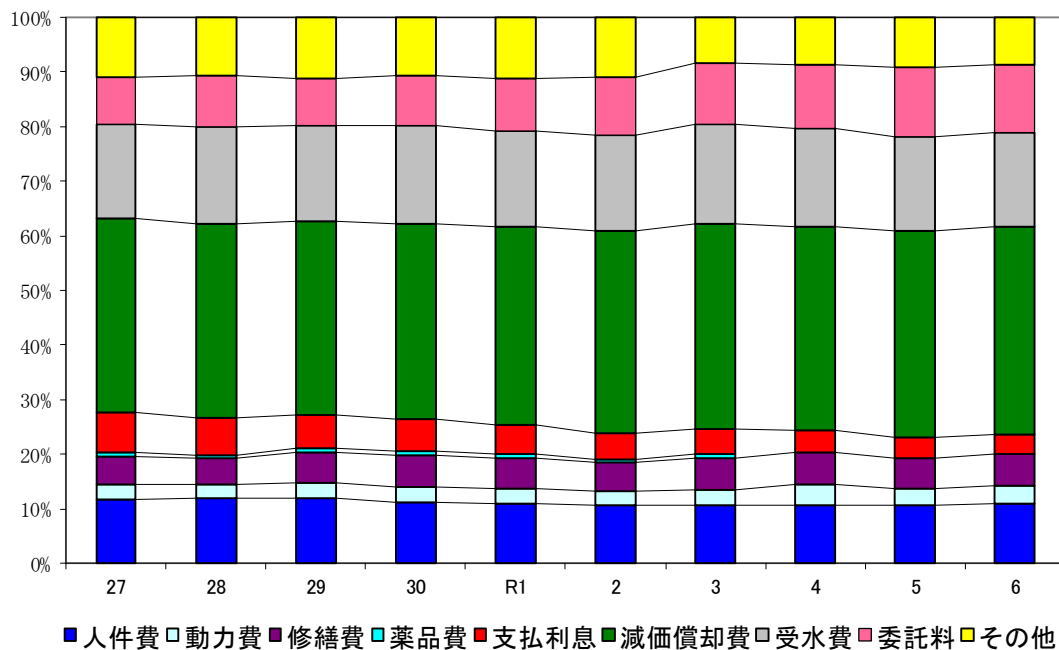

5 水道料金（上水道）

水道料金は水道事業者ごとに設定されています。

令和7年3月末現在における家庭用1ヶ月20^mの水を使用した際の料金に対する事業数の分布は下記の表のとおりです。また、県平均の水道料金は3,780円となっています。

◎ 家庭用1ヶ月20^m当たりの水道料金（上水道）

（令和7年3月31日現在）

区 分	事業体数
2,000円以上～2,500円未満	2
2,500円以上～3,000円未満	4
3,000円以上～3,500円未満	6
3,500円以上～4,000円未満	18
4,000円以上～4,500円未満	13
4,500円以上	4

◎ 県平均水道料金の推移（上水道：家庭用1ヶ月20^m当たり）

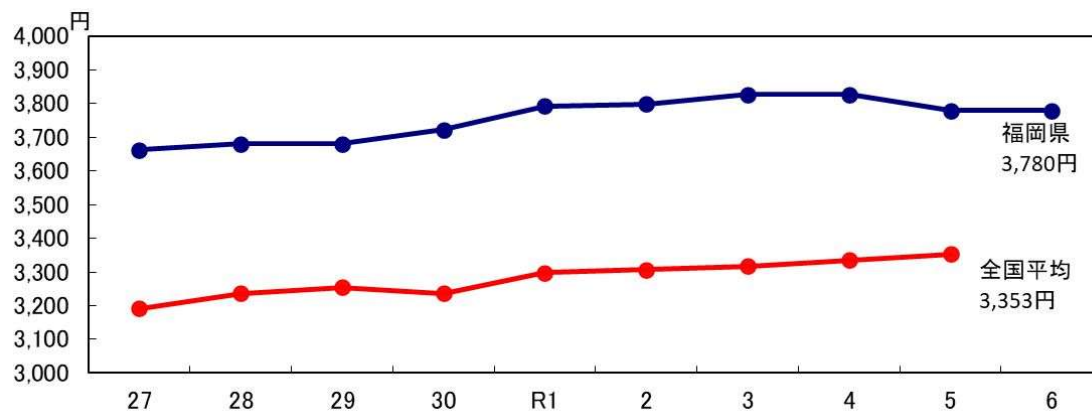

（単位：円）

年度	27	28	29	30	R1	2	3	4	5	6
福岡県	3,663	3,681	3,681	3,722	3,792	3,799	3,827	3,827	3,780	3,780
全国平均	3,192	3,236	3,254	3,236	3,298	3,306	3,317	3,335	3,353	未公表

※ 基礎料金・メーター使用料を含む

※ 本資料作成時点で、全国の令和6年度値は未公表

6 給水原価と供給単価（上水道）

令和6年度における上水道事業の給水原価及び供給単価はそれぞれ 191.28 円/m³ 及び 194.09 円/m³ となっています。

また、いずれも全国平均を上回って推移し、近年は横ばい傾向を示しています。

◎ 給水原価と供給単価の推移（上水道）

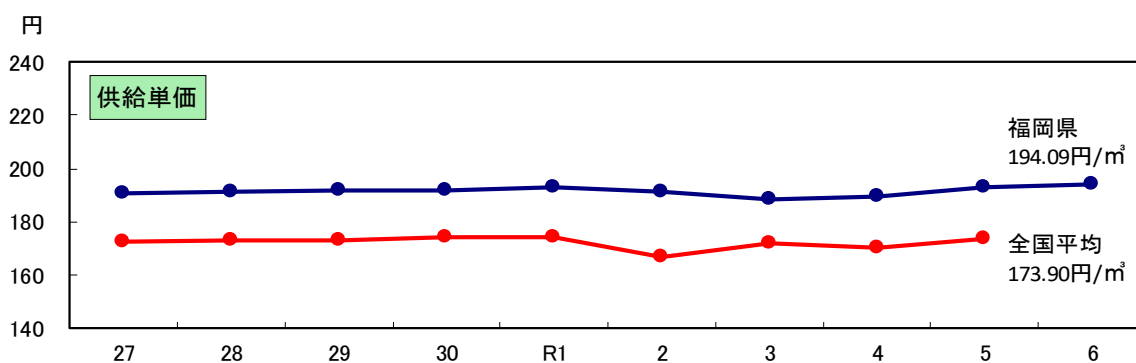
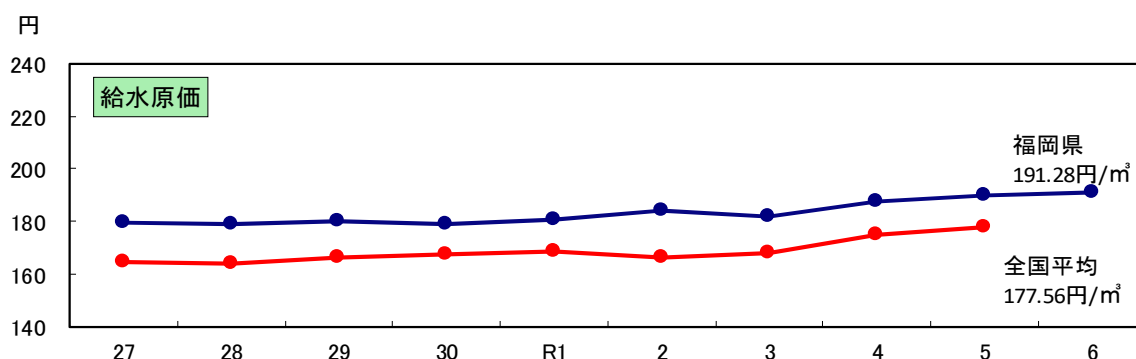

(単位: 円/m³)

年度		27	28	29	30	R1	2	3	4	5	6
給水原価	福岡県	179.74	179.17	180.20	179.06	180.90	183.91	182.02	187.62	189.85	191.28
	全国平均	164.40	163.85	166.41	167.70	168.58	166.47	167.79	174.80	177.56	未公表
供給単価	福岡県	190.64	191.25	191.83	191.94	193.08	191.41	188.43	189.41	192.70	194.09
	全国平均	172.47	172.80	173.33	173.99	174.01	166.64	171.85	170.48	173.90	未公表

○ 給水原価：有収水量1m³当たりについて、どれだけ費用がかかっているかを表すもの。

○ 供給単価：有収水量1m³当たりについて、どれだけ収益を得ているかを表すもの。

※ 本資料作成時点で、全国平均の令和6年度の値は未公表

第Ⅱ部 水道の現況

水道普及率の状況図(令和6年度、市町村別)

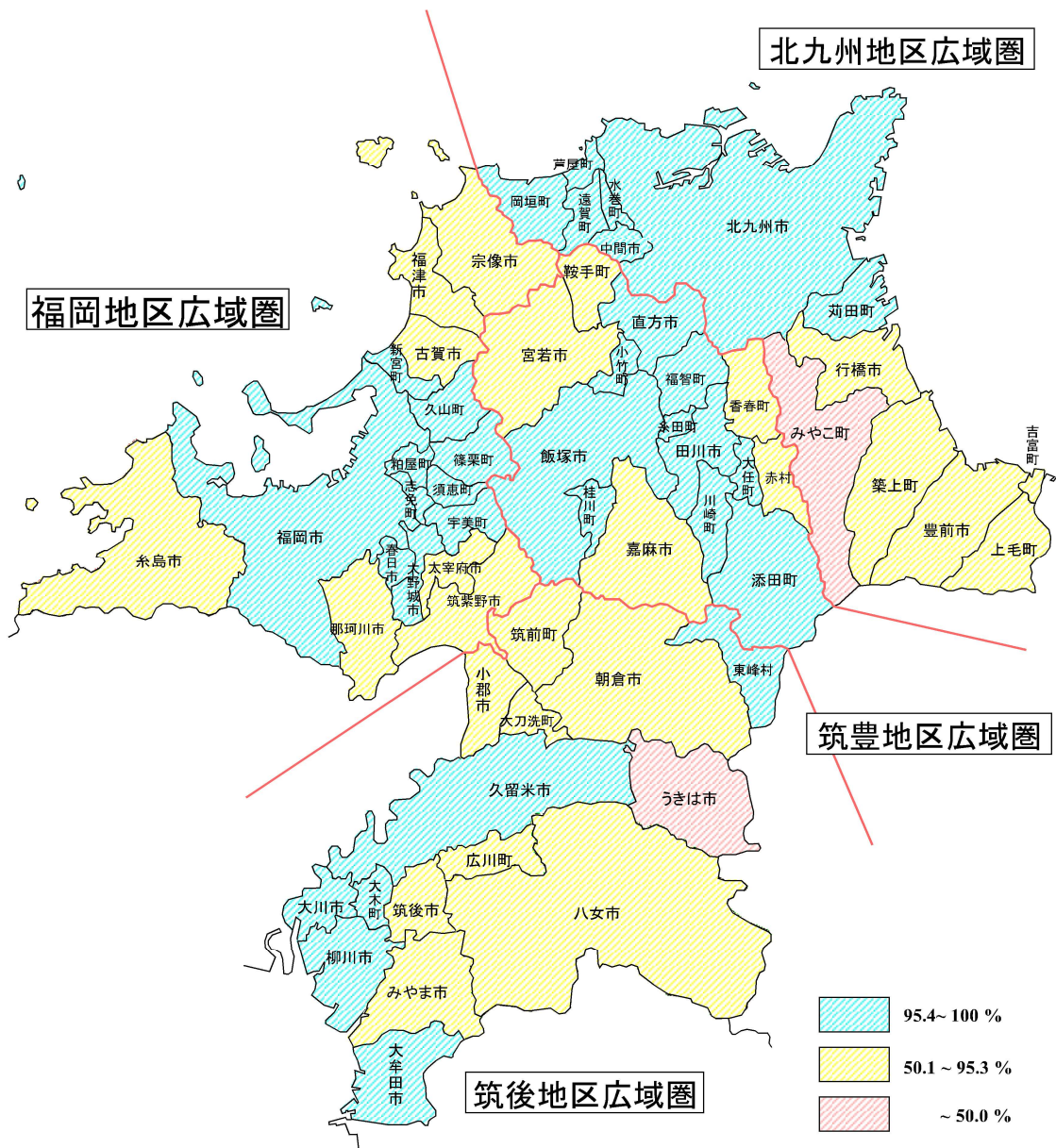

(県全体: 95.2%)

1 広域圏別・市町村別水道普及表(令和6年度)
(福岡地区広域圏)

市町村名	行政 区域 内 区域 総人口 ①人	上水道			簡易水道			専用水道			合計			普及率 $\frac{⑩}{①} \times 100\%$	備 考			
		箇所数* ② 力所	計画 給水人口 ③人	現在 給水人口 ④人	箇所数 ⑤ 力所	計画 給水人口 ⑥人	現在 給水人口 ⑦人	自己水源のみによるもの			左記以外のもの							
								箇所数 ⑧ 力所	確認時 給水人口 ⑨人	現在 給水人口 ⑩人	箇所数 ⑪ 力所	確認時 給水人口 ⑫人	現在 給水人口 ⑬人					
福岡市	1,660,254	1	1,698,500	1,653,500	1	260	152	20	6,870	1,296	51,231	111	522,938	133	1,705,630	1,654,948	99.7	
筑紫野市	104,975	2 (1)	95,984	90,568	0	0	0	14	15,235	8,093	1,200	1	1,123	17	111,219	98,661	94.0	
春日市	109,361	1 (1)	114,008	108,529	0	0	0	2	209	250	6,726	7	6,933	10	114,217	108,779	99.5	
大野城市	103,068	1	108,100	102,157	0	0	0	1	510	362	5,900	5	7,650	7	108,610	102,519	99.5	
宗像市	96,547	1 (1)	83,990	84,679	1	580	514	4	1,613	1,613	21,766	6	21,766	12	86,183	86,806	89.9	
太宰府市	72,598	2 (1)	61,916	61,041	0	0	0	16	7,025	2,576	146	1	146	19	68,941	63,617	87.6	
糸島市	100,299	1	85,300	77,553	0	0	0	7	3,754	2,584	2,736	2	2,580	10	89,084	80,137	79.9	
古賀市	59,182	1	52,500	46,073	0	0	0	1	280	137	5,185	5	5,806	7	52,780	46,210	78.1	
福津市	69,165	1 (1)	62,510	59,536	1	550	332	3	556	556	2,841	2	2,841	7	63,616	60,424	87.4	
那珂川市	49,036	1 (1)	41,292	39,247	0	0	0	4	1,570	1,245	0	0	0	5	42,862	40,492	82.6	
市計	2,424,485	12 (6)	2,404,100	2,322,883	3	1,390	998	72	37,622	18,712	97,731	140	571,783	227	2,443,112	2,342,593	96.6	
宇美町	37,054	1	42,000	36,345	0	0	0	2	511	750	420	4	1,232	7	42,511	37,095	100.0	
篠栗町	31,233	1	30,950	30,023	0	0	0	0	0	0	3,089	3	2,916	4	30,950	30,023	96.1	
志免町	46,115	1	48,300	45,945	0	0	0	3	25,290	145	3,248	9	11,266	13	73,590	46,090	99.9	
須恵町	29,191	1	31,500	28,845	0	0	0	1	289	250	0	1	785	3	31,789	29,095	99.7	
新宮町	32,330	1	35,520	31,460	1	260	210	0	0	0	360	2	433	4	35,780	31,670	98.0	
久山町	9,386	1	9,740	9,283	0	0	0	0	0	0	0	0	0	1	9,740	9,283	98.9	
粕屋町	48,364	1	51,060	46,831	0	0	0	2	835	840	1050	2	1,815	5	51,895	47,671	98.6	
糟屋郡計	233,673	7	249,070	228,732	1	260	210	8	26,925	1,985	8,167	21	18,447	37	276,255	230,927	98.8	
市	2,424,485	12 (6)	2,404,100	2,322,883	3	1,390	998	72	37,622	18,712	97,731	140	571,783	227	2,443,112	2,342,593	97	
町	233,673	7	249,070	228,732	1	260	210	8	26,925	1,985	8,167	21	18,447	37	276,255	230,927	99	
村																		
合計	2,658,158	19 (6)	2,653,170	2,551,615	4	1,650	1,208	80	64,547	20,697	105,898	161	590,230	264	2,719,367	2,573,520	96.8	

(北九州地区広域圏)

市町村名	行政 区域内 総人口 (①)人	上水道			簡易水道			専用水道				合計			普及率 (14)/(1)	備 考		
		箇所数 (②)	計 給水人口 (③)人	現在 給水人口 (④)人	箇所数 (⑤)	計 給水人口 (⑥)人	現在 給水人口 (⑦)人	自己水源のみによるもの		左記以外のもの		箇所数 (②)+(⑤)+(⑧) (2)+(5)+(8)	計 給水人口 (③)+(⑥)+(⑨) (3)+(6)+(9)	現在 給水人口 (④)+(⑦)+(10) (4)+(7)+(10)				
								箇所数 (⑧)	現在 給水人口 (⑨)人	箇所数 (⑩)	現在 給水人口 (11)人						箇所数 (12)	現在 給水人口 (13)人
北九州市	901,757	1	1,049,000	898,160	0	0	0	18	76,348	2,269	33	43,311	11,213	52	1,125,348	900,429	99.9	
行橋市	71,839	1	64,000	56,940	0	0	0	2	1,280	1,315	2	2,660	2,820	5	65,280	58,255	81.1	
豊前市	23,149	1	22,290	17,440	0	0	0	3	640	0	1	413	0	5	22,930	17,440	75.3	
中間市	38,030	1	63,500	37,782	0	0	0	1	1,263	248	1	990	371	3	64,763	38,030	100.0	
市計	1,034,775	4	1,198,790	1,010,322				24	79,531	3,832	37	47,374	14,404	65	1,278,321	1,014,154	98.0	
芦屋町	12,378	1 (1)	18,500	12,003	0	0	0	1	0	0	0	0	0	2	18,500	12,003	97.0	
水巻町	27,567	1 (1)	38,600	27,567	0	0	0	0	0	0	3	7,287	4,896	4	38,600	27,567	100.0	
岡垣町	31,246	1	30,800	30,011	0	0	0	1	233	233	0	0	0	2	31,033	30,244	96.8	
速賀町	18,403	1 (1)	18,900	18,370	0	0	0	0	0	0	0	0	0	1	18,900	18,370	100.0	
遠賀郡計	89,594	4 (3)	106,800	87,951				2	233	233	3	7,287	4,896	9	107,033	88,184	98.4	
苅田町	37,363	1	40,000	36,226	0	0	0	1	1,027	0	7	9,985	6,893	9	41,027	36,226	97.0	
みやこ町	17,589	1	12,670	7,326	1	140	78	3	910	445	0	0	0	5	13,720	7,849	44.6	
京都郡計	54,952	2	52,670	43,552	1	140	78	4	1,937	445	7	9,985	6,893	14	54,747	44,075	80.2	
吉富町	6,269	1	7,200	5,933	0	0	0	0	0	0	0	0	0	1	7,200	5,933	94.6	
上毛町	6,745	0	0	0	1	4,390	4,031	1	1,925	0	0	0	0	2	6,315	4,031	59.8	
築上町	16,219	1	14,900	11,442	0	0	0	0	0	0	1	0	0	2	14,900	11,442	70.5	
築上郡計	29,233	2	22,100	17,375	1	4,390	4,031	1	1,925	0	1	0	0	5	28,415	21,406	73.2	
市	1,034,775	4	1,198,790	1,010,322				24	79,531	3,832	37	47,374	14,404	65	1,278,321	1,014,154	98.0	
町計	173,779	8 (3)	181,570	148,878	2	4,530	4,109	7	4,085	678	11	17,272	11,789	28	190,195	153,665	88.4	
村																		
合計	1,208,554	12 (3)	1,380,360	1,159,200	2	4,530	4,109	31	83,626	4,510	48	64,646	26,193	93	1,468,516	1,167,819	96.6	

(筑後地区広域圏)

市町村名	行政 区域内 総人口 ①人	上水道			簡易水道			専用水道						合計			普及率 ⑭/①	備考
		箇所数 ②	計画 給水人口 ③人	現在 給水人口 ④人	箇所数 ⑤	計画 給水人口 ⑥人	現在 給水人口 ⑦人	自己水源のみによるもの			上記以外のもの			箇所数 ②+⑤+⑥	計画 給水人口 ③+⑥+⑨	現在 給水人口 ④+⑦+⑩		
								箇所数 ⑧	確認時 給水人口 ⑨人	現在 給水人口 ⑩人	箇所数 ⑪	確認時 給水人口 ⑫人	現在 給水人口 ⑬人					
大牟田市	102,809	1	117,300	101,820	0	0	0	2	5,362	215	6	4,004	171	9	122,662	102,035	99.2	
久留米市	299,539	3	300,200	285,633	0	0	0	15	48,614	9,770	11	8,508	6,826	29	348,814	295,403	98.6	
柳川市	60,421	1	72,300	58,427	0	0	0	0	0	0	0	0	0	1	72,300	58,427	96.7	
八女市	59,256	1	41,000	40,351	0	0	0	5	2,253	2,144	0	0	0	6	43,253	42,495	71.7	
筑後市	48,972	1	42,000	39,281	0	0	0	0	0	0	0	0	0	1	42,000	39,281	80.2	
大川市	30,347	1	52,300	30,226	0	0	0	0	0	0	0	0	0	1	52,300	30,226	99.6	
小郡市	59,333	1	51,600	50,452	0	0	0	4	1,740	595	2	228	130	7	53,340	51,047	86.0	
うきは市	26,162	0	0	0	2	870	658	11	3,685	1,835	0	0	0	13	4,555	2,493	9.5	
朝倉市	49,752	1	32,200	25,145	1	200	72	15	4,697	5,445	1	210	210	18	37,097	30,662	61.6	
みやま市	33,217	1	30,400	27,360	0	0	0	1	609	378	1	715	715	3	31,009	27,738	83.5	
市計	769,808	11	739,300	658,695	3	1,070	730	53	66,960	20,382	21	13,665	8,052	88	807,330	679,807	88.3	
筑前町	30,497	1	22,121	21,091	0	0	0	11	2,107	2,352	0	0	0	12	24,228	23,443	76.9	
東峰村	1,749	0			1	2,010	1,740	0	0	0	0	0	0	1	2,010	1,740	99.5	
朝倉郡計	32,246	1	22,121	21,091	1	2,010	1,740	11	2,107	2,352	0	0	0	13	26,238	25,183	78.1	
大刀洗町	15,890	1	11,600	12,077	0	0	0	0	0	0	0	0	0	1	11,600	12,077	76.0	
三井郡計	15,890	1	11,600	12,077	0	0	0	0	0	0	0	0	0	1	11,600	12,077	76.0	
大木町	13,309	1	14,300	13,242	0	0	0	0	0	0	0	0	0	1	14,300	13,242	99.5	
三瀬郡計	13,309	1	14,300	13,242	0	0	0	0	0	0	0	0	0	1	14,300	13,242	99.5	
広川町	19,060	2	16,900	14,569	0	0	0	1	135	58	1	0	1,873	4	17,035	14,627	76.7	
八女郡計	19,060	2	16,900	14,569				1	135	58	1	0	1,873	4	17,035	14,627	76.7	
市	769,808	11	739,300	658,695	3	1,070	730	53	66,960	20,382	21	13,665	8,052	88	807,330	679,807	88.3	
町	78,756	5	64,921	60,979	0	0	0	12	2,242	2,410	1	0	1,873	18	67,163	63,389	80.5	
村	1,749				1	2,010	1,740	0	0	0	0	0	0	1	2,010	1,740	99.5	
合計	850,313	16	804,221	719,674	4	3,080	2,470	65	69,202	22,792	22	13,665	9,955	107	876,503	744,936	87.6	

(筑豊地区広域圏)

市町村名	行政 区域内 総人口 ①人	上水道			簡易水道			専用水道						合計			普及率 (14) / (1)	備 考
		箇所数 ②	計画 給水人口 ③人	現在 給水人口 ④人	箇所数 ⑤	計画 給水人口 ⑥人	現在 給水人口 ⑦人	自己水源のみによるもの			左記以外のもの			箇所数 ②+(5)+(6)	計画 給水人口 ③+(6)+(9)	現在 給水人口 ④+(7)+(10)		
								箇所数 ⑧	確認時 給水人口 ⑨人	現在 給水人口 ⑩人	箇所数 ⑪	確認時 給水人口 ⑫人	現在 給水人口 ⑬人					
直方市	54,591	1	70,400	54,154	0	0	0	1	349	245	3	1,533	1,454	5	70,749	54,399	99.6	
飯塚市	122,363	2 (1)	122,500	118,818	0	0	0	6	3,575	2,940	1	1,238	1,238	9	126,075	121,758	99.5	
田川市	43,789	1	46,700	43,476	0	0	0	4	3,015	0	1	1,688	0	6	49,715	43,476	99.3	
宮若市	24,675	1	18,000	16,514	1	4,350	2,741	1	139	77	4	1,338	1,275	7	22,489	19,332	78.3	
嘉麻市	32,247	1	35,000	29,020	0	0	0	0	0	0	0	0	0	1	35,000	29,020	90.0	
市計	277,665	6 (1)	292,600	261,982	1	4,350	2,741	12	7,078	3,262	9	5,797	3,967	28	304,028	267,985	96.5	
小竹町	6,575	1	9,160	6,550	0	0	0	0	0	0	0	0	0	1	9,160	6,550	99.6	
鞍手町	14,202	1	17,800	12,959	0	0	0	0	0	0	0	0	0	1	17,800	12,959	91.2	
鞍手郡計	20,777	2 (0)	26,960	19,509										2	26,960	19,509	93.9	
桂川町	12,280	1	13,650	12,474	0	0	0	0	0	0	0	0	0	1	13,650	12,474	100.0	
嘉穂郡計	12,280	1	13,650	12,474										1	13,650	12,474	100.0	
香春町	9,895	2 (1)	10,660	8,988	0	0	0	0	0	0	0	0	0	2	10,660	8,988	90.8	
添田町	7,631	1	7,800	6,484	4	2,440	1,087	1	662	0	1	613	106	7	10,902	7,571	99.2	
糸田町	7,730	1	7,600	7,691	0	0	0	1	500	120	0	0	0	2	8,100	7,811	100.0	
川崎町	13,639	1	14,000	13,053	0	0	0	0	0	0	2	781	250	3	14,000	13,053	95.7	
大任町	5,007	1	5,800	4,984	0	0	0	0	0	0	0	0	0	1	5,800	4,984	99.5	
赤村	2,517	0	0	0	1	2,000	1,967	0	0	0	1	500	0	2	2,000	1,967	78.1	
福智町	19,770	1	20,300	19,375	0	0	0	2	908	969	0	0	0	3	21,208	20,344	100.0	
田川郡計	66,189	7 (1)	66,160	60,575	5	4,440	3,054	4	2,070	1,089	4	1,894	356	20	72,670	64,718	97.8	
市	277,665	6 (1)	292,600	261,982	1	4,350	2,741	12	7,078	3,262	9	5,797	3,967	28	304,028	267,985	96.5	
町	96,729	10 (1)	106,770	92,558	4	2,440	1,087	4	2,070	1,089	3	1,394	356	21	111,280	94,734	97.9	
村	2,517				1	2,000	1,967	0	0	0	1	500	0	2	2,000	1,967	78.1	
合計	376,911	16 (2)	399,370	354,540	6	8,790	5,795	16	9,148	4,351	13	7,691	4,323	51	417,308	364,686	96.8	
市	4,506,733	33 (10)	4,634,790	4,253,882	7	6,810	4,469	161	191,191	46,188	207	638,619	124,154	408	4,832,791	4,304,539	95.5	
町	582,937	30 (6)	602,331	531,147	7	7,230	5,406	31	35,332	6,162	36	37,113	22,185	104	644,893	542,715	93.1	
村	4,266				2	4,010	3,707	0	0	0	1	500	0	3	4,010	3,707	86.9	
福岡県 合計	5,093,936	63 (16)	5,237,121	4,785,029	16	18,050	13,582	192	226,523	52,350	244	676,232	146,339	515	5,481,694	4,850,961	95.2	

※ 箇所数の()は、一部事務組合の広域水道による給水又は他の市町村の行政区域外給水を受けているもので内数

2 上水道事業

(1) 事業認可概要

(福岡地区広域圏)

事業主体名	創設		事業認可の概要					計画	
	給水開始	計画給水人口(人)	事業名	認可(届出)年月日	竣工年月	目標年次	給水人口(人)	一人一日最大給水量(ℓ)	
								一人一日最大給水量(ℓ)	一日最大給水量(m ³)
福岡市	大正12年3月	120,000	19拡変更	令和7年3月28日	令和7年3月	令和22年	1,698,500	307	521,500
筑紫野市	昭和35年4月	15,000	6拡3次変更	* 令和7年3月5日	令和17年3月	令和16年	96,000	300	28,000
春日那珂川水道企業団	昭和36年12月	11,200	6次2回変更	* 令和2年3月25日	令和12年3月	令和11年	155,300	275	42,700
大野城市	昭和40年4月	15,000	7拡変更	平成14年3月27日	平成20年3月	平成27年	108,100	345	37,300
宗像地区事務組合	平成22年4月	147,920	変更	令和4年2月1日	令和4年8月	令和11年	146,500	299	43,800
太宰府市	昭和41年10月	12,000	6拡	* 平成26年3月11日	平成26年4月	令和4年	61,900	309	19,100
古賀市	昭和32年12月	9,000	10拡変更	* 平成27年6月30日	平成30年1月	令和5年	52,500	305	16,000
糸島市	昭和33年8月	5,000	8拡変更	* 平成29年11月16日	平成29年12月	令和4年	85,300	293	25,000
宇美町	昭和33年12月	9,800	7拡	平成12年3月30日	平成23年2月	平成22年	42,000	431	18,100
篠栗町	昭和44年3月	14,000	5拡	令和2年5月15日	令和3年3月	令和12年	30,950	352	10,900
志免町	昭和41年4月	11,000	5拡2次変更	令和5年3月24日		令和14年	48,300	275	13,300
須恵町	昭和40年4月	10,000	6拡	平成13年3月22日	平成19年3月	平成22年	31,500	343	10,800
新宮町	昭和48年10月	7,600	8拡	令和4年1月4日		令和12年	35,520	318	11,310
久山町	平成9年4月	9,600	創設変更	平成6年10月5日	平成17年3月	平成16年	9,740	452	4,400
粕屋町	昭和50年6月	12,000	4拡変更	平成28年3月31日	令和3年3月	令和7年	51,060	290	14,830
計(15)		409,120					2,653,170	308	817,040

(北九州地区広域圏)

事業主体名	創設		事業認可の概要				計画		
	給水開始	計画給水人口(人)	事業名	認可(届出)年月日	竣工年月	目標年次	給水人口(人)	一人一日最大給水量(%)	
									一人一日最大給水量(m ³)
北九州市	明治44年11月	80,000	5拡8次変更	* 平成29年2月13日	平成30年3月	令和2年	1,106,100	469	537,000
行橋市	昭和30年3月	13,600	5拡2次変更	* 令和2年3月23日	令和12年3月	令和11年	64,000	372	23,800
豊前市	昭和13年8月	10,400	8拡	* 平成18年3月29日	平成20年3月	令和2年	22,290	394	8,780
中間市	昭和9年4月	15,000	9拡2次変更	昭和59年3月29日	昭和58年12月	平成2年	82,400	396	32,600
岡垣町	昭和37年5月	5,000	8拡	* 令和2年10月26日		令和7年	30,800	360	11,100
苅田町	昭和30年3月	10,500	5拡変更	平成10年3月31日	平成13年3月	平成17年	40,000	580	23,200
みやこ町	昭和52年4月	8,150	創設変更	平成26年3月17日	平成29年2月	令和8年	12,670	333	4,220
吉富町	昭和58年11月	7,200	1拡	平成3年12月25日	平成7年3月	平成17年	7,200	389	2,800
築上町	昭和61年3月	9,960	1拡	平成28年3月29日	令和6年3月	令和7年	14,900	431	6,420
計(9)		159,810					1,380,360	471	649,920

(筑後地区広域圏)

事業主体名	創設		事業認可の概要				計画		
	給水開始	計画給水人口(人)	事業名	認可(届出)年月日	竣工年月	目標年次	給水人口(人)	一人一日最大給水量(%)	
									一人一日最大給水量(m ³)
大牟田市	大正10年8月	80,000	9拡2次変更	* 平成23年3月30日	平成30年3月	平成29年	117,300	391	45,900
久留米市	昭和5年1月	100,000	6拡	平成20年8月26日	平成30年3月	平成29年	286,700	509	145,800
柳川市	昭和2年6月	7,200	6拡	* 平成17年3月7日		平成26年	72,300	445	32,200
八女市	平成5年4月	10,900	1拡変更	令和2年6月5日	令和6年3月	令和11年	41,000	327	13,401
筑後市	昭和39年11月	7,600	2拡変更	平成26年1月28日	令和9年3月	令和8年	42,000	333	14,000
大川市	昭和30年4月	5,000	4拡	昭和50年2月27日	昭和53年3月	昭和55年	52,300	380	19,900
三井水道企業団	昭和60年3月	41,800	2拡	平成13年3月30日	平成15年3月	平成22年	76,700	327	25,100
朝倉市	平成22年4月	30,450	1拡	令和3年7月8日	令和12年3月	令和11年	32,200	525	16,900
みやま市	平成22年4月	30,800	創設変更	* 令和2年12月23日	令和11年3月	令和10年	30,400	386	11,720
筑前町	平成21年7月	22,116	創設変更	* 平成22年3月31日	平成24年3月	平成26年	22,121	231	5,107
大木町	昭和51年5月	9,600	1拡変更	令和3年3月24日	令和3年3月	令和12年	14,300	326	4,660
広川町	平成5年4月	16,900	1拡	平成22年3月15日	平成23年3月	平成26年	16,900	402	6,800
計(12)		362,366					804,221	425	341,488

(筑豊地区広域圏)

事業主体名	創設		事業認可の概要					計画	
	給水開始	計画給水人口(人)	事業名	認可(届出)年月日	竣工年月	目標年次	給水人口(人)	一人一日最大	一日最大
								給水量(%)	給水量(m ³)
直方市	昭和6年12月	30,000	5拡2次変更	平成9年3月6日	平成16年3月	平成18年	70,400	499	35,100
飯塚市	大正14年12月	12,000	8拡変更	* 令和元年5月8日	令和4年4月	令和10年	122,500	365	44,700
宮若市	昭和29年3月	4,000	8拡変更	* 平成24年10月3日	平成28年3月	令和2年	18,000	706	12,700
嘉麻市	昭和38年8月	5,000	4拡	* 平成27年1月6日	令和2年3月	令和5年	35,000	411	14,400
小竹町	昭和31年6月	8,000	6拡	平成12年10月11日	平成14年3月	平成21年	9,160	670	6,140
鞍手町	昭和41年4月	9,700	3拡変更	平成20年7月24日	平成24年3月	令和2年	17,800	494	8,800
桂川町	昭和39年7月	2,500	5拡変更	平成25年1月30日	平成29年3月	令和3年	13,650	385	5,250
香春町	昭和31年3月	5,500	4拡変更	平成25年11月11日	平成28年3月	令和4年	10,660	353	3,760
添田町	昭和32年3月	25,000	3拡変更	* 平成21年10月21日	平成22年3月	令和元年	7,800	477	3,720
大任町	昭和39年4月	7,000	3拡	令和5年1月17日	平成26年6月	令和2年	5,800	562	3,260
田川広域水道企業団	令和5年4月	88,600	創設	令和5年3月13日	令和7年3月	令和18年	88,600	476	42,200
計(11)		197,300					399,370	451	180,030
県計(47)		1,128,596					5,237,121	380	1,988,478

※網掛けは国認可、その他は県認可
*は、軽微な変更等の届出によるもの。

(2) 計画と実績

(福岡地区広域圏)

事業主体名	給水人口 (人)		一日最大給水量 ^{※1} (m ³)		一人一日最大 ^{※2} 給水量 (L/人)		浄水能力 ^{※3} (m ³ /日)
	計画	現在	計画	現在	計画	現在	
福岡市	1,698,500	1,653,500	521,500	466,100	307	282	780,900
筑紫野市	96,000	90,583	28,000	25,620	292	283	29,678
春日那珂川 水道企業団	155,300	147,776	42,700	40,636	275	275	44,350
大野城市	108,100	102,157	37,300	27,414	345	268	33,150
宗像地区 事務組合	146,500	144,215	43,800	43,863	299	304	45,130
太宰府市	61,900	61,026	19,100	17,752	309	291	24,500
古賀市	52,500	46,073	16,000	13,886	305	301	24,000
糸島市	85,300	77,553	25,000	22,107	293	285	29,996
宇美町	42,000	36,345	18,100	9,996	431	275	18,100
篠栗町	30,950	30,023	10,900	8,890	352	296	15,226
志免町	48,300	45,945	13,300	12,246	275	267	15,300
須恵町	31,500	28,845	10,800 (900)	8,766 (712)	314	279	12,300
新宮町	35,520	31,460	11,310	9,066	318	288	11,325
久山町	9,740	9,283	4,400	3,820	452	412	3,750
粕屋町	51,060	46,831	14,830	13,158	290	281	15,975
計(15)	2,653,170	2,551,615	817,040 (900)	723,320 (712)	308	283	1,103,680

(北九州地区広域圏)

事業主体名	給水人口 (人)		一日最大給水量 ^{※1} (m ³)		一人一日最大 ^{※2} 給水量 (ℓ)		浄水能力 ^{※3} (m ³ /日)
	計画	現在	計画	現在	計画	現在	
北九州市	1,106,100	937,730	537,000 (14,760)	318,802	472	340	769,000
行橋市	64,000	56,940	23,800	18,516	372	325	23,800
豊前市	22,290	17,440	8,780	7,360	394	422	8,830
中間市	82,400	56,152	32,600	19,474	396	347	32,600
岡垣町	30,800	30,011	11,100	10,348	360	345	11,100
苅田町	40,000	36,226	23,200	13,074	580	361	23,200
みやこ町	12,670	7,326	4,220	2,496	333	341	3,720
吉富町	7,200	5,933	2,800	2,074	389	350	2,800
築上町	14,900	11,442	6,420	4,857	431	424	7,212
計(9)	1,380,360	1,159,200	649,920 (14,760)	397,001	471	342	882,262

(筑後地区広域圏)

事業主体名	給水人口 (人)		一日最大給水量 ^{※1} (m ³)		一人一日最大 ^{※2} 給水量 (ℓ)		浄水能力 ^{※3} (m ³ /日)
	計画	現在	計画	現在	計画	現在	
大牟田市	117,300	101,820	45,900	34,517	391	339	54,000
久留米市	286,700	272,987	145,800	80,083	509	293	149,700
柳川市	72,300	58,427	32,200	25,555	445	437	32,200
八女市	41,000	40,351	13,401	11,184	327	277	13,401
筑後市	42,000	39,281	14,000	13,273	333	338	14,000
大川市	52,300	30,226	19,900	10,890	380	360	19,900
三井水道 企業団	76,700	75,175	25,100	21,527	327	286	25,100
朝倉市	32,200	25,145	16,900	9,886	525	393	16,900
みやま市	30,400	27,360	11,720	9,132	386	334	13,350
筑前町	22,121	21,091	5,107	4,435	231	210	4,571
大木町	14,300	13,242	4,660	3,960	326	299	0
広川町	16,900	14,569	6,800	4,639	402	318	6,800
計(12)	804,221	719,674	341,488	229,081	425	318	349,922

(筑豊地区広域圏)

事業主体名	給水人口 (人)		一日最大給水量 ^{※1} (m ³)		一人一日最大 ^{※2} 給水量 (ℓ)		浄水能力 ^{※3} (m ³ /日)
	計 画	現 在	計 画	現 在	計 画	現 在	
直 方 市	70,400	54,154	35,100	20,331	499	375	35,100
飯 塚 市	122,500	118,818	44,700	41,444	365	349	62,400
宮 若 市	18,000	16,514	12,700 (700)	11,000	667	666	12,700
嘉 麻 市	35,000	29,020	14,400	12,260	411	422	15,860
小 竹 町	9,160	6,550	6,140	3,269	670	499	6,140
鞍 手 町	17,800	12,959	8,800	5,605	494	433	8,800
桂 川 町	13,650	12,474	5,250	4,507	385	361	5,250
香 春 町	10,660	8,988	3,760 (1,000)	3,278 (1,041)	259	249	3,630
添 田 町	7,800	6,484	3,720	3,030	477	467	4,500
大 任 町	5,800	4,984	3,260	2,700	562	542	3,260
田川広域 水道企業団	88,600	83,595	42,200	66,160	476	791	78,620
計 (11)	399,370	354,540	180,030 (1,700)	173,584 (1,041)	451	490	236,260
県計 (47)	5,237,121	4,785,029	1,988,478 (17,360)	1,522,986 (1,753)	380	318	2,572,124

※1 一日最大給水量の()は、他事業への分水量で外数

※2 一人一日最大給水量の値は、他事業への分水量を除いた一日最大給水量を給水人口で割ったもの

※3 浄水能力とは、年度末の稼働しうる浄水能力(予備は含まない。)及び他の水道用水供給事業者(又は水道事業者)から浄水(又は分水)を受水している場合は、その受水に係る施設能力の和

(3) 給水実績

(福岡地区広域圏)

(単位: 千 m^3)

事業主体名	年間給水量※ A (B+E)	有効水量 B	有効水量の内訳		無効水量 E	有効率 B/A(%)	有収率 C/A(%)
			有収水量 C	無収水量 D			
福岡市	156,364	152,770	150,162	2,608	3,594	97.7	96.0
筑紫野市	8,184	7,919	7,736	183	265	96.8	94.5
春日那珂川 水道企業団	13,467	12,733	12,669	64	734	94.5	94.1
大野城市	8,869	8,781	8,518	263	88	99.0	96.0
宗像地区 事務組合	14,402	13,017	12,825	192	1,385	90.4	89.1
太宰府市	5,872	5,503	5,365	138	369	93.7	91.4
古賀市	4,620	4,441	4,429	12	179	96.1	95.9
糸島市	7,376	7,039	6,900	139	337	95.4	93.5
宇美町	3,349	3,044	2,983	61	305	90.9	89.1
篠栗町	2,971	2,816	2,741	75	155	94.8	92.3
志免町	4,127	4,053	4,011	42	74	98.2	97.2
須恵町	2,809	2,696	2,667	29	113	96.0	94.9
新宮町	2,970	2,855	2,846	9	115	96.1	95.8
久山町	1,215	1,088	1,084	4	127	89.5	89.2
粕屋町	4,368	4,216	4,140	76	152	96.5	94.8
計(15)	240,963	232,971	229,076	3,895	7,992	96.7	95.1

(北九州地区広域圏)

(単位: 千 m^3)

事業主体名	年間給水量※ A (B+E)	有効水量 B	有効水量の内訳		無効水量 E	有効率 B/A(%)	有収率 C/A(%)
			有収水量 C	無収水量 D			
北九州市	104,639	97,678	94,419	3,259	6,961	93.3	90.2
行橋市	6,198	5,613	5,604	9	585	90.6	90.4
豊前市	2,382	2,070	2,027	43	312	86.9	85.1
中間市	6,023	5,401	5,287	114	622	89.7	87.8
岡垣町	3,257	2,754	2,754	0	503	84.6	84.6
苅田町	4,013	3,620	3,620	0	393	90.2	90.2
みやこ町	768	678	678	0	90	88.3	88.3
吉富町	633	611	605	6	22	96.5	95.6
築上町	1,515	1,223	1,222	1	292	80.7	80.7
計(9)	129,428	119,648	116,216	3,432	9,780	92.4	89.8

(筑後地区広域圏)

(単位: 千 m^3)

事業主体名	年間給水量※ A (B+E)	有効水量 B	有効水量の内訳		無効水量 E	有効率 B/A(%)	有収率 C/A(%)
			有収水量 C	無収水量 D			
大牟田市	11,075	9,869	9,734	135	1,206	89.1	87.9
久留米市	27,017	26,115	24,575	1,540	902	96.7	91.0
柳川市	6,738	6,339	5,972	367	399	94.1	88.6
八女市	3,760	3,760	3,301	459	0	100.0	87.8
筑後市	4,392	4,044	4,043	1	348	92.1	92.1
大川市	3,464	3,004	3,004	0	460	86.7	86.7
三井水道 企業団	7,122	6,734	6,550	184	388	94.6	92.0
朝倉市	2,829	2,574	2,499	75	255	91.0	88.3
みやま市	2,905	2,472	2,423	49	433	85.1	83.4
筑前町	1,444	1,444	1,336	108	0	100.0	92.5
大木町	1,200	1,190	1,110	80	10	99.2	92.5
広川町	1,573	1,573	1,572	1	0	100.0	99.9
計(12)	73,519	69,118	66,119	2,999	4,401	94.0	89.9

(筑豊地区広域圏)

(単位:千 m^3)

事業主体名	年間給水量※ A (B+E)	有効水量 B	有効水量の内訳		無効水量 E	有効率 B/A(%)	有収率 C/A(%)
			有収水量 C	無収水量 D			
直方市	6,342	5,775	5,337	438	567	91.1	84.2
飯塚市	14,126	12,212	12,118	94	1,914	86.5	85.8
宮若市	2,396	1,891	1,864	27	505	78.9	77.8
嘉麻市	3,767	3,270	3,266	4	497	86.8	86.7
小竹町	813	694	655	39	119	85.4	80.6
鞍手町	1,791	1,556	1,481	75	235	86.9	82.7
桂川町	1,501	1,292	1,292	0	209	86.1	86.1
香春町	1,040	872	840	32	168	83.8	80.8
添田町	796	646	643	3	150	81.2	80.8
大任町	511	470	440	30	41	92.0	86.1
田川広域 水道企業団	13,104	9,294	8,727	567	3,810	70.9	66.6
計(11)	46,187	37,972	36,663	1,309	8,215	82.2	79.4
県計(47)	490,097	459,709	448,074	11,635	30,388	93.8	91.4

※ 年間給水量は、水道事業者が自己の給水区域に対して給水した量

(4) 計画一日最大取水量

(単位:m³)

種別※ 事業主体名	表流水				伏流水	浅井戸水	深井戸水	原水 受水	浄水受水	その他	計
	ダム直接	ダム放流	湖水	自流							
福岡市	110,700	302,000		181,800	0	4,000			福岡(企) 182,400		780,900
筑紫野市	2,000					2,200			福岡(企) 18,000 山神(企) 11,600		33,800
春日那珂川 水道企業団			2,735	27,480		1,950			福岡(企) 11,975		44,140
大野城市	4,000		1,200	2,670		12,900			福岡(企) 16,550		37,320
宗像地区 事務組合	31,800					130			福岡(企) 2,400 北九州市 13,000		47,330
太宰府市	6,400					800	1,200		福岡(企) 12,600 山神(企) 3,500		24,500
古賀市	2,000			2,400					福岡(企) 8,600 北九州市 3,000		16,000
糸島市	7,000					6,940	881		福岡(企) 15,175		29,996
宇美町	1,750		3,188	285	527	2,600	2,080		福岡(企) 7,725		18,155
篠栗町				3,500		3,727			福岡(企) 4,700		11,927
志免町					3,500	4,500	760		福岡(企) 7,300		16,060
須恵町	1,580		650	2,610		550	2,100		福岡(企) 4,875		12,365
新宮町						100	1,450		福岡(企) 5,775 北九州市 4,000		11,325
久山町			1,250	2,400			900				4,550
粕屋町				3,300		1,000	3,000		福岡(企) 7,875 *須恵町 900		16,075
計(15)	167,230	302,000	9,023	226,445	4,027	41,397	12,371	0	341,950	0	1,104,443

(北九州地区広域圏)

(単位:m³)

種別※ 事業主体名	表流水				伏流水	浅井戸水	深井戸水	原水 受水	浄水受水	その他	計
	ダム直接	ダム放流	湖水	自流							
北九州市	366,310	59,100		387,000	32,000						844,410
行橋市		12,280	5,000		2,720				京築(企) 3,800		23,800
豊前市							2,360		京築(企) 6,470		8,830
中間市			20,200	20,700							40,900
岡垣町						4,900	4,850		北九州市 2,000		11,750
苅田町	2,000	13,000	2,000					4,000	京築(企) 2,200		23,200
みやこ町						1,250			京築(企) 3,070		4,320
吉富町						1,700	100		京築(企) 1,000		2,800
築上町				750	1,250		2,752		京築(企) 2,510		7,262
計(9)	368,310	84,380	27,200	408,450	35,970	7,850	10,062	4,000	21,050	0	967,272

(筑後地区広域圏)

(単位:m³)

種別※ 事業主体名	表流水				伏流水	浅井戸水	深井戸水	原水 受水	浄水受水	その他	計
	ダム直接	ダム放流	湖水	自流							
大牟田市		10,000		10,000			6,400		県南(企) 21,500		47,900
久留米市				103,000					県南(企) 46,790		149,790
柳川市							8,000		県南(企) 24,200		32,200
八女市				868	810	613	239		県南(企) 11,070		13,600
筑後市							5,500		県南(企) 8,500		14,000
大川市									県南(企) 19,900		19,900
三井水道 企業団									山神(企) 8,100 県南(企) 17,000		25,100
朝倉市		7,000					2,730	1,000	県南(企) 7,700		18,430
みやま市							4,870	1,850	県南(企) 5,000		11,720
筑前町									県南(企) 5,107		5,107
大木町									県南(企) 4,660		4,660
広川町									県南(企) 6,800		6,800
計(12)	0	17,000	0	113,868	810	8,213	22,989	0	186,327	0	349,207

(筑豊地区広域圏)

(単位:m³)

種別※ 事業主体名	表 流 水				伏流水	浅井戸水	深井戸水	原水 受水	浄水受水	その他	計
	ダム直接	ダム放流	湖水	自流							
直方市	22,100			4,000		5,000					31,100
飯塚市	13,000			26,800	13,260	11,350	1,300				65,710
宮若市		3,200				9,700					12,900
嘉麻市				4,068	9,892	1,829	425				16,214
小竹町				2,110	3,340		950				6,400
鞍手町			9,680								9,680
桂川町				2,620	1,210	1,480	470				5,780
香春町					430	1,180			北九州市 1,000	1,150	3,760
添田町					2,700	1,800					4,500
大任町					1,100	2,160					3,260
田川広域 水道企業団	27,000	6,260	200	9,320	6,689	5,011	1,440	0		0	55,920
計(11)	62,100	9,460	9,880	48,918	38,621	39,510	4,585	0	1,000	1,150	215,224
県計(47)	597,640	412,840	46,103	797,681	79,428	96,970	50,007	4,000	550,327	1,150	2,636,146

- ※ダム直接 : ダム等から直接導水路等で取水している形態のもの
 ダム放流 : 水源手当をダム等に依存し、下流で取水している形態のもの
 湖水 : 湖沼等の貯水池から直接取水している形態のもの
 自流 : 「ダム直接」、「ダム放流」、「湖水」以外の河川水を取水している形態のもの
 伏流水 : 河床、湖床又はその付近を潜流している水を埋渠等により取水している形態のもの
 浅井戸 : 第一不透水層に達するまでの井戸から取水している形態のもの
 深井戸 : 第一不透水層以下の水を集水する井戸から取水している形態のもの
 原水 : 浄水する前の水
 浄水 : 原水を飲料用に供するため適切な処理を行った水
 * 「浄水受水」の*は、他事業体からの分水によるもの

(5) 年間取水実績

(福岡地区広域圏)

(単位:千m³)

種別※ 事業主体名	表流水				伏流水	浅井戸水	深井戸水	原水受水	浄水受水	その他	計
	ダム直接	ダム放流	湖水	自流							
福岡市	18,841	45,265		41,705					福岡(企) 50,530		156,341
筑紫野市	326					351			福岡(企) 5,363 山神(企) 2,408		8,448
春日那珂川 水道企業団			1,088	7,777		381			福岡(企) 4,156		13,402
大野城市	1,155			989		994			福岡(企) 5,744		8,882
宗像地区 事務組合	8,983					22			福岡(企) 841 北九州市 4,842		14,688
太宰府市	1,063					0			福岡(企) 3,997 山神(企) 969		6,029
古賀市	729			856					福岡(企) 2,998 北九州市 622		5,205
糸島市	1,134					810	116		福岡(企) 5,315		7,375
宇美町	464		216	280		133	112		福岡(企) 2,687		3,892
篠栗町				1,062		476			福岡(企) 1,631		3,169
志免町					994	743	129		福岡(企) 2,466		4,332
須恵町	548		193	168		77	171		福岡(企) 1,691		2,848
新宮町							190		福岡(企) 1,988 北九州市 827		3,005
久山町			361	816			43				1,220
粕屋町			35	975		329	160		福岡(企) 2,727 * 須恵町 269		4,495
計(15)	33,243	45,265	1,893	54,628	994	4,316	921	0	102,071	0	243,331

(北九州地区広域圏)

(単位:千m³)

種別※ 事業主体名	表流水				伏流水	浅井戸水	深井戸水	原水 受水	浄水受水	その他	計
	ダム直接	ダム放流	湖水	自流							
北九州市	71,124	7,978		25,958	932						105,992
行橋市		4,022	14		923			京築(企)	1,387		6,346
豊前市							364	京築(企)	2,075		2,439
中間市			2,167	4,394							6,561
岡垣町						1,338	1,467	北九州市	503		3,308
苅田町	472	2,666	225					京築(企)	641		4,004
みやこ町						0		京築(企)	821		821
吉富町						445	35	京築(企)	237		717
築上町				163	239		269	京築(企)	908		1,579
計(9)	71,596	14,666	2,406	30,515	2,094	1,783	2,135	0	6,572	0	131,767

(筑後地区広域圏)

(単位:千m³)

種別※ 事業主体名	表流水				伏流水	浅井戸水	深井戸水	原水 受水	浄水受水	その他	計
	ダム直接	ダム放流	湖水	自流							
大牟田市				6,182			415	県南(企)	5,166		11,763
久留米市				21,667				県南(企)	5,822		27,489
柳川市							624	県南(企)	6,114		6,738
八女市				191	325	94	66	県南(企)	3,084		3,760
筑後市							1,826	県南(企)	2,706		4,532
大川市								県南(企)	3,464		3,464
三井水道 企業団								山神(企) 県南(企)	2,446 4,676		7,122
朝倉市		1,342				447	349	県南(企)	719		2,857
みやま市						1,421	310	県南(企)	1,243		2,974
筑前町								県南(企)	1,444		1,444
大木町								県南(企)	1,200		1,200
広川町								県南(企)	1,573		1,573
計(12)	0	1,342	0	28,040	325	1,962	3,590	0	39,657	0	74,916

(筑豊地区広域圏)

(単位:千m³)

種別※ 事業主体名	表流水				伏流水	浅井戸水	深井戸水	原水受水	浄水受水	その他	計
	ダム直接	ダム放流	湖水	自流							
直方市	3,092			1,362		2,502					6,956
飯塚市	2,551			6,881	2,818	2,120	299				14,669
宮若市		315				2,127					2,442
嘉麻市				1,227	2,819	427					4,473
小竹町				510	450		77				1,037
鞍手町			1,942								1,942
桂川町				784	45	716	136				1,681
香春町					145	325			北九州市 231	551	1,252
添田町					651	167					818
大任町					430	486					916
田川広域水道企業団	8,765	616		2,141	1,277	2,510					15,309
計(11)	14,408	931	1,942	12,905	8,635	11,380	512	0	231	551	51,495
県計(47)	119,247	62,204	6,241	126,088	12,048	19,441	7,158	0	148,531	551	501,509

- ※ ダム直接 : ダム等から直接導水路等で取水している形態のもの
 ダム放流 : 水源手当をダム等に依存し、下流で取水している形態のもの
 湖水 : 湖沼等の貯水池から直接取水している形態のもの
 自流 : 「ダム直接」、「ダム放流」、「湖水」以外の河川水を取水している形態のもの
 伏流水 : 河床、湖床又はその付近を潜流している水を埋渠等により取水している形態のもの
 浅井戸 : 第一不透水層に達するまでの井戸から取水している形態のもの
 深井戸 : 第一不透水層以下の水を集水する井戸から取水している形態のもの
 原水 : 浄水する前の水
 浄水 : 原水を飲料用に供するため適切な処理を行った水
 * 「浄水受水」の*は、他事業者からの分水によるもの

(6) 年間有収水量

イ. 用途別

(福岡地区広域圏)

(単位:千m³)

事業主体名	家庭用	営業用	工場用	官公署 学校用	浴場用	船舶用	共用栓	その他	計
福岡市	119,772	30,060			33			297	150,162
筑紫野市	6,766	937			24			9	7,736
春日那珂川 水道企業団	10,853	1,277	17	507				15	12,669
大野城市	7,548	851		106				13	8,518
宗像地区 事務組合	12,825								12,825
太宰府市	4,604	588		140				33	5,365
古賀市	3,352	475	462	134				6	4,429
糸島市	5,798	906		182				14	6,900
宇美町	2,589	293		100				1	2,983
篠栗町	(口径別給水契約)								
志免町	3,452	552					2	5	4,011
須恵町	2,321	289		57					2,667
新宮町	2,214	564		68					2,846
久山町	675	274	87	21				27	1,084
粕屋町	3,453	560		120			1	6	4,140
計(15)	186,222	37,626	566	1,435	57	0	3	426	226,335

(北九州地区広域圏)

(単位:千m³)

事業主体名	家庭用	営業用	工場用	官公署 学校用	浴場用	船舶用	共用栓	その他	計
北九州市	(口径別給水契約)								
行橋市	5,345		170				89		5,604
豊前市	1,116	640	222	48				1	2,027
中間市	5,141		20	123				3	5,287
岡垣町	2,401	273	8	72					2,754
苅田町	(口径別給水契約)								
みやこ町	550						118	10	678
吉富町	473	98		34					605
築上町	919	103		18				182	1,222
計(9)	15,945	1,114	420	295	0	0	207	196	18,177

(筑後地区広域圏)

(単位:千m³)

事業主体名	家庭用	営業用	工場用	官公署 学校用	浴場用	船舶用	共用栓	その他	計
大牟田市	7,711	1,568	96	353	6				9,734
久留米市	(口径別給水契約)								
柳川市	4,571	918	5	467				11	5,972
八女市	(口径別給水契約)								
筑後市	(口径別給水契約)								
大川市	2,489	433		79				3	3,004
三井水道企業団	(口径別給水契約)								
朝倉市	1,562	401	395	127			2	12	2,499
みやま市	2,008	265	39	111					2,423
筑前町	1,297		39						1,336
大木町	1,075	26		9					1,110
広川町	985	301	285	1					1,572
計(12)	21,698	3,912	859	1,147	6	0	2	26	27,650

(筑豊地区広域圏)

(単位:千m³)

事業主体名	家庭用	営業用	工場用	官公署 学校用	浴場用	船舶用	共用栓	その他	計
直方市	5,222	106						9	5,337
飯塚市	(口径別給水契約)								
宮若市	1,275	159	292	138					1,864
嘉麻市	(口径別給水契約)								
小竹町	517	90	26	22					655
鞍手町	(口径別給水契約)								
桂川町	1,010	256		24				2	1,292
香春町	736	56		40				8	840
添田町	504	33		106					643
大任町	349	51		40					440
田川広域水道企業団	(口径別給水契約)								
計(11)	9,613	751	318	370	0	0	0	19	11,071
県計(47)	233,478	43,403	2,163	3,247	63	0	212	667	283,233

注) 口径別給水契約は別途掲載

ロ. 口径別

(単位:千m³)

事業主体名	φ13	φ16	φ20	φ25	φ30	φ40	φ50	φ75	φ100	φ125	φ150	φ200 以上	その他	計
篠栗町	1,494		307	248	18	229	225	220						2,741
北九州市	47,811		28,718	2,999		4,431	3,633	3,236	2,208		819	564		94,419
苅田町	2,175		447	236		320	203	72	79		46	42		3,620
久留米市	6,110		14,437	829		1,321	832	712	199		135			24,575
八女市	922		1,717	158		173	218	113						3,301
筑後市	1,197		1,699	172	79	267	191	334			99		5	4,043
三井水道 企業団	4,282		1,201	208		348	326	185						6,550
飯塚市	7,737		1,579	605		923	510	502	244		18			12,118
嘉麻市	2,297		214	157	8	256	201	114	19					3,266
鞍手町	1,062		79	51	10	93	136	50						1,481
田川広域水 道企業団	6,443		676	301	6	585	308	134	109				122	8,684
県計(11)	81,530	0	51,074	5,964	121	8,946	6,783	5,672	2,858	0	1,117	606	127	164,798
比率(%)	49.5	0.0	31.0	3.6	0.1	5.4	4.1	3.4	1.7	0.0	0.7	0.4	0.1	100.0

(口径別給水契約の用途内訳)

(単位:千m³)

事業主体名	生活用	業務・営業用	工場用	その他	計
篠栗町	2,330	405	3	3	2,741
北九州市	73,464	17,106	3,371	478	94,419
苅田町	3,495	8	112	5	3,620
久留米市	20,547	829	3,199	0	24,575
八女市	2,796	0	114	391	3,301
筑後市	1,855	537	433	5	2,830
三井水道 企業団	5,483	1,067	0	0	6,550
飯塚市	9,316	1,528	1,274	0	12,118
嘉麻市	2,454	367	121	324	3,266
鞍手町	1,192	171	118	0	1,481
田川広域水 道企業団	0	142		8,585	8,727
県計(11)	122,932	22,160	8,745	9,791	163,628
比率(%)	75.1	13.5	5.3	6.0	100.0

注) 需要用途区分は次のとおりとする。

生活用 : 一般家庭用

業務・営業用 : 官公署用、学校用、病院用、事務所用、営業用、公衆浴場用

注) 田川広域水道企業団の生活用・工場用はその他項目とまとめてその他に記載。

(7) 管種別管路延長
(福岡地区広域圏)

(単位:m)

種別 事業主体名	導水水管										送水管												
	ダクタイル鋳鉄管		鋼管	石綿セメント管	硬質塩化ビニル管	コンクリート管	鉛管	ポリエチレン管	ステンレス管	その他	計	ダクタイル鋳鉄管		鋼管	石綿セメント管	硬質塩化ビニル管	コンクリート管	鉛管	ポリエチレン管	ステンレス管	その他	計	
	耐震型継手を有する	左記以外										耐震型継手を有する	左記以外										
福岡市		9,589	75,541	31,095		10,570					126,795		3,669	14,294	3,274								21,237
筑紫野市			6,250						984	7,234			590	13,349	33					18	65		14,055
春日那珂川 水運企業団	6	2,407	14,576	3	42			160	77	17,271			2,476	5,619		2				15			8,112
大野城市		31	17,301	53	192				41	17,618			1,683	15,512	59					60			17,314
宗像地区 事務組合			2,482	113					111	2,743			2,386	23,990	189						106		27,548
太宰府市	0	60	2,597	13	2,891					5,561			418	3,476	18	32							3,944
古賀市			10,512	24	2,049			1,576	10	14,171				1,402									1,402
糸島市		118	3,845	0	1,460			315		5,738			1,233	26,952	0	240							28,425
宇美町		449	8,258	19	4,436			497	4	13,663			1,337	2,612	68	598					627		5,242
篠栗町			1,792	57	605			73	109	2,636				2,738		70					1,123		3,931
志免町	1,919	242	6,549	76	228				23	12,129			43	1,305	143							0	7,462
須恵町			2,592		2,589			226		5,407			498								1,860		2,358
新宮町			6,305		589			9		6,903											2,014		2,014
久山町	83	850	11,181	150	131			19	30	12,444			150	778		181							1,109
粕屋町		649	5,672	121	134			839		7,415			77	3,107	174	1					4		3,363
計(15)	2,008	14,395	175,453	31,724	3,194	12,152	10,570	0	3,825	257,728	4,147	43	15,822	119,800	3,958	1,124	0	6,501	97	171			147,516

(北九州地区広域圏)

(単位:m)

種別 事業主体名	導水管										送水管																
	鋳鉄管	ダクタイル鋳鉄管			鋼管	石綿セメント管	硬質塩化ビニル管	コンクリート管	鉛管	ポリエチレン管	ステンレス管	その他	計	鋳鉄管	ダクタイル鋳鉄管			鋼管	石綿セメント管	硬質塩化ビニル管	コンクリート管	鉛管	ポリエチレン管	ステンレス管	その他	計	
		耐震型継手を有する	左記以外	右記以外											耐震型継手を有する	左記以外	右記以外										
北九州市	2,680	3,000	83,897	34,668			12,089					105	136,439	29,908	62,900	94,511	50,971				800						242,387
行橋市	577		2,533		645								3,755		239	735							7			1,091	
豊前市	290		1,544	225	157	7,153					348		9,717													0	
中間市			4,966	380									5,346	5,301	915	7,269	338									13,823	
岡垣町			13,870			332			71				14,273		133	10,144	201				23		10			10,511	
苅田町			1,705	0									1,705		925	122										1,047	
みやこ町			170						1,620				1,790		488	8,633						862				9,495	
吉富町			34										34		488	683	272				1,173	155				2,771	
築上町			1,967			4,118			1,009				7,094			2,334					4,729	5,352				12,415	
計(9)	3,547	3,000	110,686	35,273	802	11,603	12,089	0	2,700	0	453	180,153	35,209	65,600	124,431	51,782	0	5,925	800	6,379	3,150	264			293,540		

(筑後地区広域圏)

(単位:m)

種別 事業主体名	導水管										送水管															
	鋳鉄管	ダクタイル鋳鉄管			鋼管	石綿セメント管	硬質塩化ビニル管	コンクリート管	鉛管	ポリエチレン管	ステンレス管	その他	計	鋳鉄管	ダクタイル鋳鉄管			鋼管	石綿セメント管	硬質塩化ビニル管	コンクリート管	鉛管	ポリエチレン管	ステンレス管	その他	計
		耐震型継手を有する	左記以外	右記以外											耐震型継手を有する	左記以外	右記以外									
大牟田市	2,832	2,554	5,188	6,068		363	7,634					24,639	11,253	2,406	7,811	46										21,522
久留米市			4,676								74	4,750		1,714	3,625	6								59		5,404
柳川市	134	900	1,473			258				23		2,788	64	301	29											394
八女市		292	2,628	1,529		6,881			2,426			13,756	1,733	4,117	4,615	1,088				726						19,953
筑後市			2,752	27		658			34			3,471		188	45	6										239
大川市												0		1,382	1,210	0										2,592
三井水遣企業団												0		348	16,629	173										17,150
朝倉市		8	5,133	32					151		163	5,487			8,061	150				2,192		12	23			10,438
みやま市			2,216			580			15			2,871	1,841	466	5,300	27										7,634
筑前町		270										270		1,939												1,939
大木町												0														0
広川町												0	2,003	63	90											2,156
計(12)	2,966	4,024	24,066	7,656	60	8,740	7,634	0	2,626	23	237	58,032	16,894	12,924	47,415	1,496	0	2,918	0	6,379	55	82			89,421	

(筑豊地区広域圏)

(単位:m)

種別 事業主体名	導水管										送水管																													
	ダクタイル鑄鉄管					鋼管					石綿セメント管					硬質塩化ビニル管					コンクリート管					ポリエチレン管					ステンレス管					その他				
	鑄鉄管	耐震型継手を有する	左記以外	計	その他	鑄鉄管	鋼管	石綿セメント管	硬質塩化ビニル管	コンクリート管	鉛管	ポリエチレン管	ステンレス管	その他	計	鑄鉄管	耐震型継手を有する	左記以外	鋼管	石綿セメント管	硬質塩化ビニル管	コンクリート管	鉛管	ポリエチレン管	ステンレス管	その他	計													
直方市		335	2,191	3,356							1,674			7,556	2,750	230	5,273										8,253													
飯塚市	362	2,796	12,180	865				13,634	466			99		30,402	8,725	9,828	41,274	3,323			6,636						69,786													
宮若市		93	2,068								228			2,459			4,183										4,183													
嘉麻市	1,067		1,922	96	209		549	116						3,982	1,769		4,873	20			2,045			1,652	151	63	10,573													
小竹町			5,207	303			850					36		6,396			741				48						789													
鞍手町		1,254	2,905											4,159			8,828			1,317							10,145													
桂川町			881				1,687							2,568			1,536	181									1,717													
香春町	333	97	5,023				1,569				29			7,051		3,040	178	181			539			95			4,033													
添田町			740				932							1,672		200	18	117			1,520						1,855													
大任町	5,103						813				544			6,460			31				1,800						1,831													
田川広域水運企業団	5,214	6,255	21,240	20	0	1,968	552				0	0	44	42,191	1,790	6,908	88,873	900	35	1,684	0	0	155	386	0	100,731														
計(11)	12,079	10,830	54,357	4,640	209	22,002	1,134			0	2,475	179	6,991	114,896	15,034	20,206	155,808	4,722	1,352	14,272	0	0	1,902	537	63	213,896														
県計(47)	20,600	32,249	364,562	79,293	4,265	54,497	31,427			0	11,626	462	11,828	610,809	67,180	114,552	447,454	61,958	1,352	24,239	800	0	22,419	3,839	580	744,373														
比率(%)	3.4	5.3	59.7	13.0	0.7	8.9	5.1			0.0	1.9	0.1	1.9	100.0	9.0	15.4	60.1	8.3	0.2	3.3	0.1	0.0	3.0	0.5	0.1	100.0														

(福岡地区広域圏)

(単位:m)

種別 事業主体名	配水管										配水支管										計		
	配水管					配水支管					配水管					配水支管							
	鑄鉄管	ダクタイル鑄鉄管 耐震型 継手を 有する	左記 以外	鋼管	石綿 セメント管	種質塩 化ビニ ル管	コンク リート 管	ポリエ チレン 管	ステン レス管	その他	計	鑄鉄管	ダクタイル鑄鉄管 耐震型 継手を 有する	左記 以外	鋼管	石綿 セメント管	種質塩 化ビニ ル管	コンク リート 管	ポリエ チレン 管	ステン レス管		その他	計
福岡市	1,666	70,245	250,647	14,652				1,561		338,771	305	944,755	2,760,803	20,670		2,010			3,601	8,321			3,740,465
筑紫野市		957	5,043							6,000	697	53,074	282,855	872	236	58,140		20,019		389	1,263		417,545
春日那珂川 水運企業団		4,654	35,789	0		10		116	8	40,577	3037	51,008	222,667	1,180		179,997		13,873		509			472,271
大野城市		11,410	39,526	59				59		51,054		62,709	268,554	775		24,389		6,759					363,186
宗像地区 事務組合		61,887	180,172	3,798	34	611	24		931	247,457		50,998	265,330	10,559	109	390,151		3,170			3,495		723,812
太宰府市		11,616	3,327	25					46	15,014	50	13,175	83,581	1,725		88,867		294		183	181		312,844
古賀市		113	5,836	557				50		6,556													187,581
糸島市		16,522	44,622	1,104		59,460				122,596		38,779	129,985	4,425		322,071		3,107					498,367
宇美町		13,557	27,115	208		3881		309		45,570		13,963	17,169	1,093		118,591		16,973					167,789
篠栗町			1,345							1,345	292	5,398	74,289	1,050		13,356		6,070		103			100,558
志免町	2,463	5,077	28,856			9,038		213	1,755	47,425	796	511	18,734	38	14	84,249		13,267	9	8,872			126,490
須恵町	471		2,370							2,841	2,715	1,061	30,245	982		110,911		33,481			2,019		181,414
新宮町		2,388	8,915					995		12,298		4,012	62,191	251		27,975		49,808					144,237
久山町			9,649			68		43	277	10,037	183	7,188	54,105	323	0	22,835		2,090	48	1046			87,818
粕屋町										0		6,850	53,371	469	547	92,705		15,959	802	61			170,764
計(15)	4,600	198,426	643,212	20,403	34	73,068	0	2,929	3,017	947,541	8,075	1,285,803	4,500,708	48,700	906	1,635,177	0	188,471	10,364	16,937			7,695,141

(北九州地区広域圏)

(単位:m)

種別 事業主体名	配水管										配水支管										計
	配水管					配水支管					配水管					配水支管					
	鋼管	石綿セメント管	硬質塩化ビニル管	コンクリート管	ポリエチレン管	ステンレス管	その他	計	鋼管	石綿セメント管	硬質塩化ビニル管	コンクリート管	ポリエチレン管	ステンレス管	その他						
北九州市	21,430	42,900	188,199	2,420	3,973	920	68	256,341	3,422	543,500	3,250,756	166,219	9,331	13,348	903	3,988,041					
行橋市	1,537	22,751	109,391	117	3,973	920	283	152,106	1,494	4,694	63,377	5,047	100,103	57,880	783	235,938					
豊前市			2,730					2,730	19,142	8,780	94,962	2,163	28,954	8,787	4,932	167,720					
中間市	17,871	31,074	60,713	2,358		15	173	112,204	5,535	5,592	67,581	9,312	100,754	7,094	180	196,048					
岡垣町		2,522	21,979	22			141	24,674		437	63,375	311	102,212	28,019	2	194,387					
苅田町	667	12,284	80,513	1,303			47	94,814		9,285	136,813	2,967	73	7,934	33	157,105					
みやこ町		513	9,081	335		6,023	25,606	41,045		16	48	540	56,675	122,395		192,016					
吉富町		113	21,930	550		55,927	37,854	116,374				172	20,233	1,535		35,314					
築上町																					
計(9)	41,505	112,157	495,127	7,357	3,973	73,433	80,127	815,720	29,593	572,304	3,688,785	188,076	452,795	0	247,169	5,188,781					

(筑後地区広域圏)

(単位:m)

種別 事業主体名	配水管										配水支管										計
	配水管					配水支管					配水管					配水支管					
	鋼管	石綿セメント管	硬質塩化ビニル管	コンクリート管	ポリエチレン管	ステンレス管	その他	計	鋼管	石綿セメント管	硬質塩化ビニル管	コンクリート管	ポリエチレン管	ステンレス管	その他						
大牟田市	10,953	13,468	14,451	243			53	39,168	104,567	10,115	229,749	59,585	11,380	176,230	232	591,858					
久留米市	3,201	38,872	63,192	647		740	106,652	1,502	315,047	423,288	17,876	17,876	313,888	224,350	76	1,303,762					
柳川市		6,243	2,190	101			8,534	3,515	35	76,273	164,176	4,538	173,001	30,419	406	448,848					
八女市			3,515				3,515	3,515	197	258	256,944	9,424	150,874	65,123	532	483,352					
筑後市		7,931	5,017	74			13,022	1,698		632	70,880	980	158,317	16,142		246,951					
大川市			1,685	13			1,698	1,698		3,115	100,875	2,839	87,376	14,900		209,105					
三井水遣企業団		112	7,229	142			7,483	7,483		18,404	250,691	4,803	83,211	88,839		446,113					
朝倉市			2,469				2,469	2,469		637	103,175	4,163	47,633	79,324	10	237,792					
みやま市		10,894	18,714	387		27,028	69,756	69,756		97	20,388	58	190,894	63,161		274,655					
筑前町		4,802					4,802	4,802		36,281		41	36,508	130,068		202,898					
大木町		15,950	14,718	445			31,113	31,113		958	19,581	3,283	54,383	3,158		81,363					
広川町		1,097					1,097	1,097		3,905	34,561	2,020	84,547	3,238		128,626					
計(12)	14,154	99,369	133,180	2,052	0	27,028	289,309	289,309	106,301	465,722	1,674,308	109,610	1,392,012	0	894,952	4,655,323					

(筑豊地区広域圏)

(単位:m)

種別 事業主体名	配水管										配水支管										計	
	配水管					配水支管					配水管					配水支管						
	鑄鉄管	ダクタイル鑄鉄管 耐震型 継手を 有する	左記 以外	鋼管	石綿 セメント管	硬質塩 化ビニ ル管	コンク リート 管	ポリエ チレン 管	ステン レス管	その他	計	鑄鉄管	ダクタイル鑄鉄管 耐震型 継手を 有する	左記 以外	鋼管	石綿 セメント管	硬質塩 化ビニ ル管	コンク リート 管	ポリエ チレン 管	ステン レス管		その他
直方市	4,220	11,829	32,163	2,059				839		3,432	54,542	9,908	46,044	151,678	1,742	332	210,682		1,672		7,894	429,952
飯塚市	18,819	18,802	62,628	1,009		21	41				101,320	52,422	199,899	402	40,033		438,556		21,968		8	753,288
宮若市			5,047	229							5,276			59,854	2,186	400	73,477		15,888		314	152,119
嘉麻市	7,668		78,577	2,704		91,957		23,300	101	248	204,555			126	2,215		126,950		289		63	129,643
小竹町			11,831	280		25,910					38,021				330		32,664		2,942			35,936
鞍手町			1,830								1,830	281	4,595	59,278	1,018	362	50,787		10,819			127,140
桂川町			16,437	358		1,557					18,352			2,344	1,078		96,271		221			99,914
香春町	1,044	5,593	14,161	555		17,257		232		983	39,825		2,534	11,575	3,591		65,740		1,911		122	85,473
添田町		3,533		674		10,473		1,471		1,539	30,935	1,807		413	447		44,927		4,687			52,281
大任町								1,531			1,531						36,801		3,694			40,495
田川広域 水通企業団	5,356	1,984	18,269	562		10,879	0	2,124	0	0	39,174	25,334	33,119	189,952	5,189	1,196	482,359	0	27,713	488	1,027	766,377
計(11)	37,107	41,741	240,943	8,430		158,054	41	42,742	101	6,202	535,361	89,752	286,191	475,622	57,829	2,290	1,659,214	0	91,804	488	9,428	2,672,618
県計(47)	97,366	451,693	1,512,462	38,242	4,007	331,583	41	138,531	2,587	11,419	2,587,931	233,721	2,610,020	10,339,423	404,215	6,082	5,139,198	0	1,422,396	13,226	43,582	20,211,863
比率(%)	3.8	17.5	58.4	1.5	0.2	12.8	0.0	5.4	0.1	0.4	100.0	1.2	12.9	51.2	2.0	0.0	25.4	0.0	7.0	0.1	0.2	100.0

(8) 損益計算書

(福岡地区広域圏)

(単位:千円)

事業主体名	総収益 ①=②+③+④	内訳			内訳						営業外 収益 ③	特別利益 ④	総費用 ⑤=⑥+⑦+⑧	営業外費用 ⑦	特別損失 ⑧	当年度純利益 ⑨=①-⑤ (△:純損失)
		営業収益 ②	給水収益	受託工事 収益	その他 営業収益	受取利息 及び配当金	受託工事 収益	国庫(県) 補助金	他会計 補助金	長期前受 金戻入						
福岡市	37,586,436	33,148,381	32,732,623	175,861	239,897	4,414,095	1,177	103,298	2,289,643	2,019,977	23,960	31,135,310	29,770,390	1,337,425	27,505	6,451,126
筑紫野市	1,968,736	1,800,795	1,651,096	28	149,671	167,941	988		166,488	465	1,768,081	1,710,974	56,324	783	200,655	
春日那珂川 水道企業団	2,897,958	2,432,692	2,337,939		94,753	465,266	167,200	3,585	259,097	35,384	2,645,713	2,576,507	69,206		252,245	
大野城市	2,251,238	1,782,496	1,675,924		106,572	468,742	1,297	6,610	171,970	288,865	1,730,667	1,658,708	71,959		520,571	
宗像地区 事務組合	3,389,727	2,840,462	2,653,327	32,213	154,922	549,265	10,743	4,305	435,321	98,896	3,060,902	3,012,053	48,586	263	328,825	
太宰府市	1,369,566	1,158,084	1,133,311		24,773	211,482	2,155		132,306	77,021	1,226,056	1,216,866	9,165	25	143,510	
古賀市	1,056,455	965,996	945,668	1,151	19,177	90,432	7,305	660	42,779	39,688	1,017,667	989,829	27,677	161	38,788	
糸島市	1,828,806	1,561,040	1,536,037		7,013	266,575	3,870	78,986	183,289	430	1,564,290	1,507,059	44,701	12,530	264,516	
宇美町	747,939	684,205	647,167		37,038	63,734	1		10,587	969	681,527	664,809	15,644	1,074	66,412	
篠栗町	581,153	550,872	525,336		25,536	30,179	443		23,252	6,484	519,999	509,104	10,666	229	61,154	
志免町	1,048,490	998,880	925,500		73,380	49,473	1,426	216	41,203	6,628	883,763	866,379	17,140	244	164,727	
須恵町	622,952	600,227	572,339		27,888	22,725	695		20,922	1,108	591,975	570,162	19,287	2,526	30,977	
新宮町	717,316	603,031	596,724		6,307	114,285	568	2,314	41,993	69,410	640,582	622,127	18,455		76,734	
久山町	255,265	231,046	217,017		14,029	24,219	85	5,487	17,433	1,214	205,770	194,784	10,974	12	49,495	
粕屋町	955,544	915,180	876,057		39,123	40,364	2,102		38,117	145	851,409	839,265	11,776	368	104,135	
計(15)	57,277,581	50,273,387	49,026,065	227,243	1,020,079	6,978,777	200,055	205,461	3,874,400	2,646,684	25,417	48,523,711	46,709,006	1,768,985	45,720	8,753,870

(北九州地区広域圏)

事業主体名	内 訳										内 訳				特別利益 (④)	総費用 (⑤=⑥+⑦+⑧)	営業費用 (⑥)	営業外費用 (⑦)	特別損失 (⑧)	当年度純利益 (⑨=①-⑤) (△:純損失)										
	内 訳			内 訳			内 訳			内 訳			営業外 収 入 (③)	受取利息 及び配当金 収 入							受託工事 収 入	給水収益	受託工事 収 入	その他 営業収益	営業 収 入 (②)	他 社 の 補 助 金	国庫(県) 補 助 金	他 社 の 補 助 金	長期前受 金戻入	其 他 の 補 助 金
	総 収 益 (①=②+③+④)	営業収益 (②)	給水収益	受託工事 収 入	その他 営業収益	営業 収 入 (③)	受取利息 及び配当金 収 入	受託工事 収 入	国庫(県) 補 助 金	他 社 の 補 助 金	長期前受 金戻入	其 他 の 補 助 金																		
北九州市	17,971,534	15,324,603	13,678,795	175,257	1,470,551	2,640,910	220				19,085	1,213,152	1,408,453	6,021	18,817,670	17,018,022	1,791,090	8,558	△ 846,136											
行橋市	1,641,732	1,222,342	1,158,863		63,479	419,390	1,719				192,687	205,001	19,983		1,182,831	1,155,816	26,548	467	458,901											
豊前市	547,457	448,082	422,371		25,711	99,375					30,000	68,850	525		557,222	544,709	12,513		△ 9,765											
中間市	931,358	804,307	788,829		15,478	127,051	77	14,722			1,498	78,223	32,531		953,156	876,736	76,107	313	△ 21,798											
岡垣町	558,403	521,399	489,357		32,042	37,004					540	34,815	1,649		527,602	498,346	29,256		30,801											
苅田町	973,017	907,903	762,230	100,340	45,333	65,094	413				1,829	58,575	4,277	20	966,958	918,263	48,415		6,059											
みやこ町	450,763	158,506	152,590		5,916	292,257	222				166,176	115,684	10,175		453,217	419,273	33,944		△ 2,454											
吉富町	142,723	126,817	123,826		2,991	15,906	96				360	15,293	157		131,331	124,048	7,253	30	11,392											
築上町	409,265	309,715	306,292		3,423	95,392					39,195	53,515	2,682	4,158	372,430	360,880	11,497	53	36,835											
計(9)	23,626,252	19,823,674	17,883,153	275,597	1,664,924	3,792,379	2,747	14,722	0	451,370	1,843,108	1,480,432	10,199	23,962,417	21,916,093	2,036,623	9,701	△ 336,165												

(単位:千円)

(筑後地区広域圏)

事業主体名	内 訳										内 訳				特別利益 (④)	総費用 (⑤=⑥+⑦+⑧)	営業費用 (⑥)	営業外費用 (⑦)	特別損失 (⑧)	当年度純利益 (⑨=①-⑤) (△:純損失)										
	内 訳			内 訳			内 訳			内 訳			営業外 収 入 (③)	受取利息 及び配当金 収 入							受託工事 収 入	給水収益	受託工事 収 入	その他 営業収益	営業 収 入 (②)	他 社 の 補 助 金	国庫(県) 補 助 金	他 社 の 補 助 金	長期前受 金戻入	其 他 の 補 助 金
	総 収 益 (①=②+③+④)	営業収益 (②)	給水収益	受託工事 収 入	その他 営業収益	営業 収 入 (③)	受取利息 及び配当金 収 入	受託工事 収 入	国庫(県) 補 助 金	他 社 の 補 助 金	長期前受 金戻入	其 他 の 補 助 金																		
大牟田市	2,537,500	2,273,548	2,185,927		87,621	263,054	2,785				90,379	158,638	11,252	898	2,341,425	2,234,498	103,974	2,953	196,075											
久留米市	4,748,067	4,322,320	4,270,998		51,322	314,961	1,501				298,856	14,604	14,604	110,786	4,300,475	4,145,897	68,776	85,802	447,592											
柳川市	1,211,649	1,097,232	1,080,723		16,509	87,035	1,790				11,796	59,920	13,529	27,382	1,223,134	1,091,830	67,549	63,755	△ 11,485											
八女市	963,687	812,335	809,518		2,817	151,352	2,396				2,004	146,799	153		936,044	912,132	23,657	255	27,643											
筑後市	864,028	758,639	748,046	374	10,219	104,980	7,795				92,903	4,282	4,282	409	743,339	731,156	11,681	502	120,689											
大川市	687,158	651,319	638,581		12,738	35,825	554				2,300	31,726	1,245	14	674,084	655,894	18,115	75	13,074											
三井水産 企業団	1,634,547	1,479,002	1,337,301	67,566	74,135	154,541	1,588				5,590	141,597	5,766	1,004	1,464,086	1,453,890	5,921	4,275	170,461											
朝倉市	595,426	456,927	439,281		17,646	134,362	5,650				21,829	106,714	169	4,137	607,666	573,686	25,296	8,684	△ 12,240											
みやま市	481,907	455,508	449,512	551	5,445	26,379	166				3,208	22,855	150	0	458,435	440,754	17,304	377	23,472											
筑前町	506,819	356,791	330,525		26,266	150,028	279				89,923	59,741	85		474,433	438,687	35,609	137	32,386											
大木町	236,088	214,707	214,333		374	21,138	931				20,205	2,243	2	243	216,363	208,558	7,805		19,725											
広川町	362,361	344,579	343,864		715	17,782	691				370	15,083	1,638		274,837	270,766	4,055	16	87,524											
計(12)	14,829,237	13,222,907	12,848,609	68,491	305,807	1,461,437	26,126	0	0	227,399	1,155,037	52,875	144,893	13,714,321	13,157,748	389,742	166,831	1,114,916												

(単位:千円)

(筑豊地区広域圏)

(単位:千円)

事業主体名	総収益 ①=②+③+④	内訳						内訳						特別利益 ④	総費用 ⑤=⑥+⑦+⑧	営業費用 ⑥	営業外費用 ⑦	特別損失 ⑧	当年度純利益 ⑨=①-⑤ (△:純損失)
		営業収益			営業外収益			営業外収入			特別損失								
		営業収益 ②	受託工事 収益	その他 営業収益	給水収益	受託工事 収益	その他 営業収益	受取利息 及び配当金	受託工事 収益	国庫(県) 補助金	他会計 補助金	長期前受 金戻入	その他 営業外収入						
直方市	1,476,530	1,390,842	1,183,355	155,998	51,489	85,688	630		2,196	79,370	3,492			1,333,626	1,226,092	107,534	0	142,904	
飯塚市	2,610,348	2,423,780	2,331,514	35,427	56,839	186,379	2,531		4,614	166,338	12,896			2,383,703	2,251,407	131,718	578	226,645	
宮若市	464,979	401,848	375,005	7,432	19,411	62,438	221		240	59,291	2,686			432,782	414,654	17,430	698	32,197	
嘉麻市	579,773	484,381	482,013		2,368	95,392	597		4,259	90,490	46			610,745	589,603	21,142	0	△ 30,972	
小竹町	176,216	143,790	141,844		1,946	32,426	1	19,717	120	6,490	6,098			186,942	165,528	21,387	27	△ 10,726	
鞍手町	315,112	284,002	274,618	5,862	3,522	31,110	172		0	28,009	2,929			317,794	305,741	12,053		△ 2,682	
桂川町	206,361	197,443	194,448		2,995	8,918	478		1,149	7,260	31			230,608	227,393	3,215		△ 24,247	
香春町	196,867	183,496	178,134	2,023	3,339	13,357	37			12,810	323			215,569	206,055	9,287	227	△ 18,702	
添田町	141,686	133,901	133,387		514	7,785	0		1,975	5,778	32			153,011	148,696	4,315		△ 11,325	
大任町	160,843	145,048	143,579	155	1,314	15,795	11			11,507	4,277			145,920	127,499	18,421		14,923	
田川広域 水運企業団	2,369,573	1,774,257	1,770,262		3,995	583,836	1,146		685	537,782	42,659			2,588,721	2,480,564	106,624	1,533	△ 219,148	
計(11)	8,698,288	7,562,788	7,208,159	206,897	147,732	1,123,124	5,824	19,717	685	16,304	75,469			8,599,421	8,143,232	453,126	3,063	98,867	
県計(47)	104,431,358	90,882,756	86,965,986	778,228	3,138,542	13,355,717	234,752	34,439	52,862	900,534	4,255,460			94,799,870	89,926,079	4,648,476	225,315	9,631,488	

(9) 費用構成

(福岡地区広域圏)

(単位:千円)

事業主体名	人件費	動力費	修繕費	薬品費	支払利息	減価償却費	受水費	委託料	その他	計	委託工事費	合計	その他のうち材料及び不要品売却原価	その他のうち特別損失	長期前受金戻入	給水収益	年間有収水量	給水原価	平均供給単価	
福岡市	3,598,527	713,762	2,097,312	342,276	1,296,908	11,198,577	5,784,650	4,043,847	1,915,461	30,991,320	143,990	31,135,310	0	27,505	2,289,643	32,732,623	150,162	190.95		217.98
筑紫野市	96,139	16,174	75,025	1,451	54,693	460,280	903,691	116,481	44,147	1,768,081	0	1,768,081	0	783	166,488	1,651,096	7,736	206.93		213.43
春日那珂川 水運企業団	357,141	101,200	146,256	27,871	68,035	1,012,342	456,955	399,746	76,167	2,645,713	0	2,645,713	0	0	259,097	2,337,939	12,669	188.38		184.54
大野城市	82,949	55,149	85,108	0	70,012	523,076	641,255	227,157	45,961	1,730,667	0	1,730,667	0	0	171,970	1,675,924	8,518	182.99		196.75
宗像地区 事務組合	23,435	108,364	250,560	35,571	33,048	1,266,612	558,613	243,484	509,002	3,028,689	32,213	3,060,902	62	283	435,321	2,653,327	12,825	202.19		206.89
太宰府市	34,363	27,359	42,589	4,441	8,954	398,988	530,353	131,853	47,156	1,226,056	0	1,226,056	0	25	132,306	1,133,311	5,365	203.86		211.24
古賀市	75,638	33,225	68,408	23,582	26,708	235,896	387,919	118,824	46,316	1,016,516	1,151	1,017,667	0	161	42,779	945,668	4,429	219.82		213.52
糸島市	86,211	26,171	40,470	1,802	39,083	526,409	592,553	93,238	140,363	1,546,300	17,990	1,564,290	0	12,530	183,289	1,536,037	6,900	195.72		222.61
宇美町	91,249	19,195	17,643	1,059	8,923	208,874	262,772	26,687	45,125	681,527	0	681,527	0	1,074	10,587	647,167	2,983	224.56		216.95
篠栗町	49,957	22,723	16,962	0	10,601	130,187	181,002	67,489	41,078	519,999	0	519,999	2,297	229	23,252	525,336	2,741	180.31		191.66
志免町	57,981	29,489	9,059	1,550	16,830	259,001	280,023	146,403	83,427	883,763	0	883,763	0	244	41,203	925,500	4,011	210.00		230.74
須恵町	86,834	12,622	17,563	686	16,985	137,171	191,753	67,460	60,901	591,975	0	591,975	0	2,526	20,922	572,339	2,667	213.17		214.60
新宮町	75,150	7,155	9,091	0	17,643	151,443	301,873	0	78,227	640,582	0	640,582	0	0	41,993	596,724	2,846	210.33		209.67
久山町	39,213	7,959	11,602	830	10,974	93,224	0	29,017	12,951	205,770	0	205,770	828	12	17,433	217,017	1,084	172.97		200.20
粕屋町	63,118	26,778	18,741	4,357	11,685	228,111	353,811	113,615	31,193	851,409	0	851,409	0	368	38,117	876,057	4,140	196.36		211.61
計(15)	4,817,905	1,207,325	2,906,389	445,476	1,691,082	16,830,191	11,427,223	5,825,301	3,177,475	48,328,367	195,344	48,523,711	3,187	45,720	3,874,400	49,026,065	229,076	193.84		214.02

(北九州地区広域圏)

(単位:千円)

事業主体名	人件費	動力費	修繕費	薬品費	支払利息	減価償却費	受水費	委託料	その他	計	受託工事費	合計	その他のうち材料及び不要品売却原価	その他のうち特別損失	長期前受金戻入	給水収益	年間有収水量	給水原価	平均供給単価
												A	C	D	E	F	G	(A-B-C-D-E)/G	F/G
北九州市	2,620,935	643,924	1,291,364	349,355	632,189	8,485,102	0	1,924,306	2,675,465	18,622,640	195,030	18,817,670	268,938	8,558	1,213,152	13,678,795	94,419	181.45	144.87
行橋市	99,589	50,130	47,502	0	21,975	468,641	166,440	246,889	81,665	1,182,831	0	1,182,831	0	467	205,001	1,158,863	5,604	174.40	206.79
豊前市	23,019	8,633	21,707	385	11,986	137,154	280,319	66,450	7,569	557,222	0	557,222	213	0	68,850	422,371	2,027	240.83	208.37
中間市	122,193	62,513	81,512	55,127	60,613	361,079	0	125,446	69,951	938,434	14,722	953,156	0	313	78,223	788,829	5,287	162.64	149.20
岡垣町	35,029	46,368	52,274	734	28,765	197,251	64,363	77,015	25,803	527,602	0	527,602	0	0	34,815	489,357	2,754	178.94	177.69
苅田町	152,121	31,779	4,448	15,099	43,135	352,723	77,526	98,121	98,793	873,745	93,213	966,958	0	280	58,575	762,230	3,620	225.11	210.56
みやこ町	31,542	0	7,663	160	31,250	193,696	134,466	24,233	30,187	453,217	0	453,217	0	0	115,684	152,590	678	497.84	225.06
吉高町	16,311	7,503	5,074	354	7,228	43,470	28,470	3,742	19,179	131,331	0	131,331	0	30	15,293	123,826	605	191.75	204.67
築上町	28,802	11,665	29,531	1,978	9,103	133,019	109,938	28,130	20,264	372,430	0	372,430	203	53	53,515	306,292	1,222	260.77	250.65
計(9)	3,129,541	882,515	1,541,095	423,192	846,244	10,372,135	861,522	2,594,332	3,028,876	23,659,452	302,965	23,962,417	269,354	9,701	1,843,108	17,883,153	116,216	185.32	153.88

(筑後地区広域圏)

(単位:千円)

事業主体名	人件費	動力費	修繕費	薬品費	支払利息	減価償却費	受水費	委託料	その他	計	受託工事費	合計	その他のうち材料及び不要品売却原価	その他のうち特別損失	長期前受金戻入	給水収益	年間有収水量	給水原価	平均供給単価
												A	C	D	E	F	G	(A-B-C-D-E)/G	F/G
大牟田市	262,461	11,060	12,315	82	103,549	741,513	406,104	510,300	294,041	2,341,425	0	2,341,425	0	2,953	158,638	2,185,927	9,794	223.94	224.57
久留米市	523,489	165,515	265,938	84,781	68,133	1,534,049	840,022	517,385	301,163	4,300,475	0	4,300,475	0	85,802	298,856	4,270,998	24,575	159.34	173.79
柳川市	69,766	24,498	33,438	1,333	67,028	315,802	520,305	74,786	116,378	1,223,134	0	1,223,134	0	63,755	59,920	1,080,723	5,972	184.10	180.97
八女市	46,904	31,187	23,735	1,577	23,230	455,860	212,574	89,983	51,194	936,044	0	936,044	0	255	146,799	809,518	3,301	239.02	245.23
筑後市	84,851	35,091	24,416	3,359	10,526	278,519	181,903	86,909	32,290	737,864	5,475	743,339	0	502	92,903	748,046	4,043	159.40	185.02
大川市	53,320	13,579	26,659	670	17,103	175,327	311,631	55,186	20,609	674,084	0	674,084	0	75	31,726	638,581	3,004	213.81	212.58
三井水道企業団	132,971	27,556	86,675	1,397	218	424,361	602,993	36,473	85,842	1,398,486	65,600	1,464,086	0	4,275	141,597	1,337,301	6,550	191.24	204.17
朝倉市	51,289	25,356	23,693	4,005	23,576	193,895	136,165	71,478	78,209	607,666	0	607,666	0	8,684	106,714	439,281	2,499	196.99	175.78
みやま市	25,960	15,197	29,151	1,479	17,247	204,522	94,783	32,534	36,914	457,787	648	458,435	0	377	22,855	449,512	2,423	179.35	185.52
筑前町	46,035	10,788	15,051	448	33,605	178,988	119,236	20,593	49,689	474,433	0	474,433	0	137	59,741	330,525	1,336	310.30	247.40
大木町	0	4,035	16,858	0	7,695	67,799	88,807	17,148	14,021	216,363	0	216,363	0	0	20,205	214,333	1,110	176.72	193.09
広川町	20,482	0	4,984	503	4,032	69,517	132,430	8,392	34,497	274,837	0	274,837	0	16	15,083	343,864	1,572	165.23	218.74
計(12)	1,317,528	363,862	562,913	99,634	375,942	4,639,732	3,646,953	1,521,167	1,114,847	13,642,598	71,723	13,714,321	0	166,831	1,155,037	12,848,609	66,119	186.34	194.33

(筑豊地区広域圏)

(単位:千円)

事業主体名	人件費	動力費	修繕費	薬品費	支払利息	減価償却費	受水費	委託料	その他	計	委託工事費 B	合計 A	その他のうち 材料及び 不要品売却 原価 C	その他のうち 特別損失 D	長期前受金 戻入 E	給水収益 F	年間受取水 量 G (千m ³)	給水原価 (A-B-C-D- E)/G (円/m ³)	平均供給単価 F/G (円/m ³)
直方市	98,079	69,466	116,039	24,438	93,168	466,741	0	229,067	155,856	1,252,854	80,772	1,333,626	0	0	79,370	1,183,355	5,337	219.88	221.73
飯塚市	115,808	173,406	33,199	886	110,633	1,012,862	0	710,230	195,504	2,352,528	31,175	2,383,703	0	578	166,338	2,331,514	12,118	180.36	192.40
宮若市	74,904	37,508	37,515	3,292	17,430	190,436	0	40,158	24,107	425,350	7,432	432,782	0	698	59,291	375,005	1,864	196.01	201.18
嘉麻市	76,394	47,034	14,602	9,564	20,345	283,047	0	78,757	81,002	610,745	0	610,745	0	0	90,490	482,013	3,266	159.29	147.59
小竹町	63,956	18,124	20,675	4,625	4,756	24,159	0	25,320	8,699	170,314	16,628	186,942	499	27	6,490	141,844	655	249.31	216.56
鞍手町	51,118	38,940	41,495	10,132	11,793	109,335	0	38,129	11,137	312,079	5,715	317,794	0	0	28,009	274,618	1,481	191.81	185.43
桂川町	68,440	16,197	17,429	5,605	3,098	42,803	0	28,791	48,245	230,808	0	230,608	0	0	7,260	194,448	1,292	172.87	150.50
香春町	34,747	12,003	11,668	549	7,448	66,456	39,944	24,220	16,284	213,319	2,023	215,342	1,165	227	12,810	178,134	840	237.04	212.06
添田町	57,254	10,107	16,873	1,853	3,955	28,325	0	26,422	8,222	153,011	0	153,011	0	0	5,778	133,387	643	228.98	207.44
大任町	44,138	17,034	8,024	2,940	16,724	46,281	0	8,228	2,551	145,920	0	145,920	0	0	11,507	143,579	440	305.48	326.32
田川広域 水道企業団	272,514	153,171	175,644	29,805	101,018	1,229,265	0	442,877	184,427	2,588,721	0	2,588,721	0	1,533	537,782	1,770,262	8,727	234.84	202.85
計(11)	957,352	592,990	493,163	93,689	390,368	3,499,710	39,944	1,652,199	736,034	8,455,449	143,745	8,599,194	1,664	3,063	1,005,125	7,208,159	36,663	203.08	196.61
県計(47)	10,222,326	3,026,692	5,503,560	1,061,991	3,303,636	35,341,788	15,975,642	11,592,999	8,057,232	94,085,866	713,777	94,799,643	274,205	225,315	7,877,670	86,965,986	448,074	191.28	194.09

(10) 水道料金 (家庭用φ13mm、月額)

(福岡地区広域圏)

事業主体名	基本水量 (m ³)	基本料金 (円)	メータ 使用料 (円)	超過料金 (円/m ³)	施行 年月日	20m ³ 使用した場合		端 数 理 処 理
						1m ³ 当 り単価	料金(円)	
福岡市		850		～10m ³ 17、～20m ³ 155、～30m ³ 243、～50m ³ 284、～100m ³ 335、101m ³ ～387	令元.10.1	141.4	2,827	ア
筑紫野市	*	838		～5m ³ 66、～10m ³ 99、～15m ³ 176、～20m ³ 198、～30m ³ 286、～40m ³ 308、～50m ³ 374、 ～100m ³ 418、～500m ³ 440、501m ³ ～451	令元.10.1	176.5	3,530	ウ
春日那珂川 水道企業団		750		～10m ³ 47、～20m ³ 210、～40m ³ 240、～80m ³ 280、80m ³ ～320	令元.10.1	182.6	3,652	ア
大野城市	5	1,000		～10m ³ 80、～20m ³ 190、～30m ³ 250、～40m ³ 290、～500m ³ 330、501m ³ ～400	令元.10.1	181.5	3,630	ア
宗像地区事務組合	8	1,143	58	～30m ³ 210、311m ³ ～277	令元.10.1	204.7	4,093	ア
太宰府市	5	935	*	66 * ～10m ³ 176、～15m ³ 198、～20m ³ 220、～30m ³ 275、～40m ³ 297、～50m ³ 352、～100m ³ 374、101m ³ ～407	令元.10.1	198.6	3,971	ア
糸島市		1,050	70	～8m ³ 40、～16m ³ 195、～25m ³ 220、～50m ³ 230、～150m ³ 250、151m ³ ～280	令元.10.1	213.0	4,260	ウ
古賀市		900	100	～8m ³ 35、～15m ³ 180、～20m ³ 205、～30m ³ 240、～50m ³ 250、～100m ³ 275、～500m ³ 295、 501m ³ ～315	平30.10.1	196.1	3,921	ア
宇美町	5	1,150	48	～10m ³ 117、～15m ³ 205、～20m ³ 225、～25m ³ 260、～30m ³ 265、～50m ³ 270、51m ³ ～386	令元.10.1	216.0	4,320	ウ
篠栗町	10	1,200		～20m ³ 175、～30m ³ 210、～50m ³ 250、～100m ³ 285、～300m ³ 330、301m ³ ～410	平31.4.1	162.3	3,245	ア
志免町		1,300		～10m ³ 8、～20m ³ 220、～30m ³ 270、～50m ³ 340、～100m ³ 420、101m ³ ～500	平29.4.1	196.9	3,938	ア
須恵町	5	700	70	～10m ³ 160、～20m ³ 200、～30m ³ 250、～40m ³ 310、～50m ³ 370、51m ³ ～430	令元.10.1	196.0	3,920	ウ
新宮町	6	900	100	～15m ³ 180、～20m ³ 200、～50m ³ 230、～200m ³ 270、201m ³ ～310	令元.10.1	199.0	3,980	ウ
久山町	10	1,100		～20m ³ 120、～30m ³ 150、～50m ³ 200、～100m ³ 250、101m ³ ～350	平26.4.1	126.5	2,530	ウ
粕屋町	5	1,150	100	～10m ³ 60、～15m ³ 160、～20m ³ 200、～30m ³ 250、～50m ³ 290、～100m ³ 350、101m ³ ～400	令元.10.1	184.0	3,680	ウ
計(15)					(平均)	185.0	3,700	

注) 1) 令和7年3月31日現在
2) 超過料金は、基本水量を超える場合に、使用水量に応じ段階的に加算される料金である。

3) *は消費税込み金額

4) 20m³使用した場合の1m³当りの単価及び料金は消費税込み金額

5) 端数処理欄は、消費税加算等計算後の端数処理方法を示す。

ア：1円未満切り捨て

イ：5円未満切り捨て、5円以上10円未満は5円

ウ：10円未満切り捨て

エ：給水使用料、メーター使用料は個別に1円未満を切り捨てて合算

オ：給水使用料、メーター使用料は個別に10円未満を切り捨てて合算

カ：10円未満四捨五入

キ：なし

(北九州地区広域圏)

事業主体名	基本水量 (m^3)	基本料 (円)	メータ 使用料 (円)	超過料金 (円/ m^3)	施行 年月日	20 m^3 使用した場合 端数 処理		
						1 m^3 当 り単価	料金(円)	
北九州市		680		~10 m^3 10、~25 m^3 122、~50 m^3 156、~200 m^3 208、~1,000 m^3 288、1,001 m^3 ~310	令元.10.1	110.0	2,200	ア
行橋市	8	* 1,570		* ~15 m^3 200、~25 m^3 210、~50 m^3 220、~100 m^3 240、~500 m^3 260、501 m^3 ~280	令元.10.1	201.0	4,020	イ
豊前市	8	1,350	50	9 m^3 ~230	令元.10.1	228.5	4,570	ウ
中間市	10	770	40	~20 m^3 145、~30 m^3 205、31 m^3 ~280	令元.10.1	124.3	2,486	ア
岡垣町	10	1,100	70	~25 m^3 202、~50 m^3 214、~100 m^3 227、101 m^3 ~252	令 3.10.1	175.0	3,500	ウ
苅田町	10	1,480		~30 m^3 165、~100 m^3 185、~500 m^3 265、~1,000 m^3 360、1,001 m^3 ~420	令元.10.1	172.2	3,443	ア
みやこ町	10	* 2,200	* 50	* 11 m^3 ~220	令元.10.1	222.5	4,450	ウ
吉富町	8	1,300	50	9 m^3 ~200	令元.10.1	206.5	4,130	力
築上町	10	2,100	50	11 m^3 ~230	令5.10.1	244.8	4,895	ア
計(9)					(平均)	187.2	3,744	

(筑後地区広域圏)

事業主体名	基本水量 (m^3)	基本料 (円)	メータ 使用料 (円)	超過料金 (円/ m^3)	施行 年月日	20 m^3 使用した場合 端数 処理		
						1 m^3 当 り単価	料金(円)	
大牟田市		1,100		~10 m^3 37、11~20 m^3 215、21 m^3 ~293	令元.10.1	199.1	3,982	ア
久留米市		* 825		* ~10 m^3 11.0、~20 m^3 165.0、~50 m^3 242.0、~100 m^3 253.0、101 m^3 ~275.0	平20.4.1	129.3	2,585	ア
柳川市	6	780		~16 m^3 160、~24 m^3 190、25 m^3 ~220	令5.10.1	172.7	3,454	ア
八女市	10	2,040		11 m^3 ~214	令元.10.1	229.5	4,590	ウ
筑後市	10	1,700	60	11 m^3 ~150	令元.10.1	179.0	3,580	ア
大川市	8	1,180	50	~15 m^3 205、~25 m^3 220、25 m^3 ~240	令元.10.1	206.5	4,130	ウ
三井水道 企業団	10	* 1,870	* 110	* 11 m^3 ~198	令元.10.1	198.0	3,960	ウ
朝倉市	5	* 935	* 110	* 6 m^3 ~176	令元.10.1	184.3	3,685	ア
みやま市	8	1,220	50	~15 m^3 153、~30 m^3 170、~50 m^3 190、51 m^3 ~230	令元.10.1	175.5	3,510	ア
筑前町	10	* 2,160	* 108	* ~20 m^3 216、~50 m^3 248、51 m^3 ~291	平26.4.1	221.4	4,428	キ
大木町	10	1,760		11 m^3 ~176	令元.10.1	193.6	3,870	ウ
広川町	10	* 2,200	* 52	* 11 m^3 ~220	令元.10.1	222.5	4,450	ウ
計(12)					(平均)	192.6	3,852	

(筑豊地区広域圏)

事業主体名	基本水量 (m^3)	基本料 (円)	メータ 使用料 (円)	超過料金 (円/ m^3)	施行 年月日	20 m^3 使用した場合		端数 処理
						1 m^3 当 り単価	料金(円)	
直方市	10 *	1,540	* 66	* ~30 m^3 247.5、~50 m^3 280.5、51 m^3 ~ 313.5	令 5. 8. 1	204.1	4,081	ア
飯塚市	5 10	1,100 1,230		— ~20 m^3 155、~50 m^3 195、~100 m^3 240、101 m^3 ~ 265	令 4. 1. 1	152.9	3,058	ア
宮若市	5 10	900 1,200	50 50	— 11 m^3 ~ 225	令元.10. 1	192.5	3,850	イ
嘉麻市	4 8	490 980		— 9 m^3 ~ 150	令元.10. 1	152.9	3,058	ア
小竹町	3 10	640 1,300	60 60	— 11 m^3 ~ 230	令元.10. 1	201.0	4,020	ウ
鞍手町	8	1,100		~25 m^3 137、~50 m^3 214、51 m^3 ~ 247	令元.10. 1	150.9	3,018	ア
桂川町	5 10	650 950	90 90	— 11 m^3 ~ 150	令元.10. 1	139.5	2,790	ウ
香春町	8 10	* 1,364 * 1,694	* 84 * 84	— * 11 m^3 ~ 264	令元.10. 1	220.9	4,418	キ
添田町	8	900	70	9 m^3 ~ 220	令元.10. 1	198.6	3,971	エ
大任町	8	1,570	110	9 m^3 ~ 280	令元.10. 1	277.0	5,540	ウ
田川広域 水道企業団	8 *	970		9 m^3 ~ 257	令5.4. 1	223.0	4,459	ア
計(11)					(平均)	192.1	3,842	
県計(47)					(平均)	189.0	3,780	

3 水道用水供給事業

(1) 事業認可概要

事業主体名	設立年月日 (給水開始時期)	事業名	認可(届出)年月日	竣工年月	目標年次	1日最大 給水量(m ³)	供給先		備考
							市	町 村	
山 神 水 道 企 業 団	昭和46年4月1日 (昭和55年5月)	創設変更	平成21年3月25日	平成25年3月	平成28年	23,200	筑紫野市 大宰府市 三井水道企業団	11,600 3,500 8,100	2市 1企業団
福岡県南広域水道企業団	昭和46年10月30日 (昭和51年6月)	3拡	平成29年10月5日	令和9年3月	令和8年	186,700	大牟田市 久留米市 柳川市 八女市 筑後市 大川市 朝倉市 みやま市 三井水道企業団 筑前市 大木町 広川町	17,600 45,750 25,700 13,570 13,400 11,700 9,300 9,100 19,020 9,500 4,700 7,300	8市3町 1企業団
福岡地区水道企業団	昭和48年6月1日 (昭和58年11月)	4拡変更	令和4年3月2日	令和5年3月	令和12年	268,100	福岡市 筑紫野市 春日那珂川水道企業団 大野城市 宗像地区事務組合 太宰府市 古賀市 糸島市 宇美町 篠栗町 志免町 須恵町 新宮町 粕屋町	147,450 16,900 11,975 16,550 2,400 11,900 8,600 15,175 7,725 4,700 6,300 4,875 5,775 7,875	6市6町 1企業団 1事務組合
京 築 地 区 水 道 企 業 団	平成2年9月20日 (平成9年10月)	創設変更	* 令和2年10月1日	平成31年3月	令和12年	19,000	行橋市 豊前市 苅田町 みやま市 吉上町 上毛町 築上町	3,800 6,400 1,770 3,070 650 800 2,510	2市5町
北 九 州 市	平成18年10月12日認可 (平成23年4月)	1拡変更	* 令和6年8月13日	令和10年3月	令和18年	38,700	宗像地区事務組合 古賀市 新宮町 香春町 福岡市 行橋市 苅田町	15,000 7,000 4,000 1,000 2,000 7,200 2,500	2市4町 1事務組合
計(5)						535,700			16市16町 2企業団1事務組合

*は、軽微な変更等の届出によるもの。

※欄掛けは国認可、その他は県認可

(2) 計画と実績

事業主体名	目標年次	1日最大給水量(m ³)		浄水施設能力 (m ³ /日)
		計画	現在	
山神水道企業団	平成28年	23,200	17,608	23,200
福岡県南広域水道企業団	令和8年	186,700	112,317	157,640
福岡地区水道企業団	令和12年	268,100	255,700	312,800
京築地区水道企業団	令和12年	19,000	18,023	20,000
北九州州市	令和18年	38,700	21,974	38,700
計(5)		535,700	425,622	552,340

(3) 給水実績

事業主体名	年間給水量 A (B+E)	有効水量 B (C+D)	有効水量の内訳		無効水量 E	有効率 B/A (%)	有効率 C/A (%)
			有収水量 C	無収水量 D			
山神水道企業団	5,876	5,876	5,876			100.0	100.0
福岡県南広域水道企業団	37,270	37,270	37,270			100.0	100.0
福岡地区水道企業団	91,918	91,918	91,918			100.0	100.0
京築地区水道企業団	6,325	6,325	6,325			100.0	100.0
北九州州市	6,972	6,972	6,964	8		100.0	99.9
計(5)	148,361	148,361	148,353	8	0	100.0	100.0

令和4年3月2日

(4) 計画一日最大取水量

(単位: m³)

事業主体名	種別	表 流 水						計
		ダム放流		湖 水		自 流		
		ダム直接	ダム放流	湖 水	湖 水			
山 神 水 道 企 業 団		25,000						25,000
福岡県南広域水道企業団		13,500	191,780					205,280
福岡地区水道企業団		4,875	213,225					268,100
京築地区水道企業団		10,000	10,000					20,000
北 九 州 市		39,590			1,050			40,640
計(5)		92,965	415,005	0	0	0	0	559,020

※「その他」は、海水淡水化施設による造水量

(5) 年間取水実績

(単位: 千 m³)

事業主体名	種別	表 流 水						計
		ダム放流		湖 水		自 流		
		ダム直接	ダム放流	湖 水	湖 水			
山 神 水 道 企 業 団		6,108						6,108
福岡県南広域水道企業団			37,233		37			37,270
福岡地区水道企業団			92,975				12,866	105,841
京築地区水道企業団		3,327	2,937					6,264
北 九 州 市		6,972						6,972
計(5)		16,407	133,145	0	37	0	0	162,455

※「その他」は、海水淡水化施設による取水量

(6) 管種別管路延長

(単位:m)

種別 事業主体名	導水管延長										送水管延長														
	鑄鉄管	ダクタイル鑄鉄管		鋼管	石綿セメント管	硬質塩化ビニル管	コンクリート管	鉛管	ポリエチレン管	ステンレス管	その他	計	鑄鉄管	ダクタイル鑄鉄管		鋼管	石綿セメント管	硬質塩化ビニル管	コンクリート管	鉛管	ポリエチレン管	ステンレス管	その他	計	
		耐震型継手を有する	左記以外											耐震型継手を有する	左記以外										
山神水道企業団			1,126									1,126		551	16,416										16,967
福岡県南広域水道企業団		67	30,550	4,789								35,406		39,113	107,983	3,077									153,253
福岡地区水道企業団		5,069	16,083	244						702		22,098		24,205	129,005	16,344									169,554
京築地区水道企業団		231	153							54		438		654	68,762	978						341			70,735
北九州市				5,135								5,135		25,684		28,360									54,044
計(5)	0	5,367	47,912	10,168	0	0	0	0	0	756	0	64,203	0	90,207	322,166	48,759	0	0	0	0	0	3,080	341	0	464,553

(7) 損益計算書

事業主体名	(単位:千円)										当年度純利益 当年度純損失 ⑨-①-⑤		
	総収益 ①=②+③+④		内 取			内 取			特別利益 ④	総費用 ⑤=⑥+⑦+⑧		営業外費用 ⑦	特別損失 ⑧
	営業収益 ②	営業外収益 ③	受託工事 取	受託工事 取	受取利息 及び配当金	委託工事収益	国庫(県) 補助金	他 会 計 補 助 金					
山神水道企業団	528,039	497,515	497,515	30,515	2,308	420	27,786	1	9	495,588	29,929	10	32,451
福岡県南広域 水道企業団	4,605,228	3,773,394	3,463,243	831,834	58,674		359,479	2,273	3,961,378	3,745,224	193,219	229,935	643,850
福岡地区 水道企業団	11,532,562	10,477,310	10,470,981	1,049,334	10,706	32,939	914,959	80,572	10,797,966	10,702,432	95,534	0	734,596
京葉地区 水道企業団	984,668	832,200	832,200	152,488	1	254	151,572	31	840,204	815,769	24,435		144,484
北九州市	781,436	687,289	687,254	94,147		1,913	92,134		753,564	692,044	61,520		27,872
計(5)	18,431,953	16,267,708	15,951,193	2,158,318	71,689	35,326	1,545,930	82,877	16,848,700	16,421,118	404,637	22,945	1,583,253

(8) 費用構成

事業主体名	(単位:千円)										給水原価 (A-B-C-D- E)/G (円/m³)	年平均取水 量 G (千m³)	平均供給単価 F/G (円/m³)		
	人件費	動力費	修繕費	薬品費	支払利息	減価償却費	受水費	委託料	その他	計				受託工事費 B	合計 A
山神水道企業団	63,654	7,112	4,411	15,480	29,928	204,002	93,511	77,490	495,588	10	27,786	497,515	5,876	79,61	84,67
福岡県南広域 水道企業団	330,592	249,333	135,279	90,226	181,745	2,117,809	305,883	550,511	3,961,378	22,935	359,479	3,463,243	37,270	96,03	92,92
福岡地区 水道企業団	764,031	1,044,752	498,445	351,805	94,128	4,912,342	1,391,548	1,740,915	10,797,966	0	914,959	10,470,981	91,918	107,52	113,92
京葉地区 水道企業団	37,665	20,256	4,624	17,132	24,431	534,119	124,390	77,567	840,204		151,572	832,200	6,325	108,88	131,57
北九州市	59,899	68,485	2,005	65,405	61,293	302,982	41,685	151,775	753,529	35	92,134	687,254	6,972	94,86	98,57
計(5)	1,255,861	1,389,938	644,764	540,048	391,525	8,071,254	1,957,017	2,598,258	16,848,665	35	1,545,930	15,951,193	148,361	102,99	107,52

4 簡易水道事業

(1) 簡易水道事業の集計

広域圏	経営区分別施設数(箇所)		計画給水人口(人)	給水区域内現在人口(人)	現在給水人口(人)	計画1日最大給水量(m ³)	原水の種類別(箇所)							浄水施設の種別(箇所)			
	公営	その他					ダム直接	ダム間接	湖水	自流	伏流水	地下水	浄水受水	その他	緩速ろ過	急速ろ過	消毒のみ
福岡	4		1,650	1,243	1,208	811	1	0	1	2	0	4	0	3	1	1	2
北九州	2		4,530	4,149	4,109	1,075	0	0	0	1	0	2	1	0	1	0	2
筑後	4		3,080	3,137	2,470	1,800	0	0	0	2	0	6	0	1	3	1	2
筑豊	6		8,790	8,149	5,795	3,415	0	1	1	0	0	4	0	1	3	1	1
合計	16	0	18,050	16,678	13,582	7,101	1	1	2	5	0	16	1	5	8	3	7

広域圏別	実績一日最大給水量(m ³)	実績年間給水量(m ³)	有効水量の内訳(m ³)		水道料金(10m ³ /月当たり、箇所、税込)										料金体系(箇所)				
			有収水量	無収水量	最低(円)	0~500円	501~1,000円	1,001~1,500円	1,501~2,000円	2,001~2,500円	2,501円~	最高(円)	用途別	口径別	単一性	定額制			
福岡	582	138,647	115,682	2,190	561		1	1	1	1	1	1	1	1	2,640	4			
北九州	871	271,490	247,729	4,954	1,870				1	1					2,250	2			
筑後	1,629	443,495	267,888	15,184	1,375				2	2					1,925	1		2	1
筑豊	3,094	741,423	552,179	8,185	1,375				1	2					3,080	6			
合計	6,176	1,595,055	1,183,478	30,513	561	0	1	4	6	1	4	3	4	3,080	13	0	2	1	

(2) 簡易水道事業の現況

(福岡地区広域圏)

事業主体 市町村名	地区名	給水開始	計 画 給水人口 (人)	現在給水 区域内人口 (人)	現 在 給水人口 (人)	計 画 一日 最大給水量 (m)	原 水 の 種 別 (箇 所)							浄水施設の種別 (箇所)				10m当り 使用料 (円)	料 金 体 系 (箇所)			浄水能力 (m ³ /日)	実績一日 最大給水量 (m ³ /日)	実績年間 給水量 (m)	有効水量の内訳 (m)							
							ダム 直接 放流	ダム 湖池 放流	ダム 湖池 自流	伏流 水	浅井 戸	深井 戸	湧水 受水	その他	繰返 る通 る	急造 る通 る	消毒 のみ		その他	用器別	口径別				単一制	定額制	有収水量	無収水量				
福岡市	小呂島	3 昭和31年4月	260	152	152	87		1									1				1			1,122	1			87	54	12,249	11,153	147
宗像地区 事務組合	大島	3 昭和46年4月	580	516	514	410		2			4										3,080			1,793	1			480	254	59,682	50,213	1,529
	本木	3 昭和41年4月	550	365	332	184															2			561	1			184	169	46,742	37,912	514
新宮町	相島	3 昭和54年4月	260	210	210	130																	2,640	1			200	105	19,994	16,404		
計	4箇所		1,650	1,243	1,208	811	1	0	1	2	0	0	4	0	3					1	2	3,081	1,527	4	0	0	951	582	138,647	115,682	2,190	

(北九州地区広域圏)

事業主体 市町村名	地区名	給水開始	計 画 給水人口 (人)	現在給水 区域内人口 (人)	現 在 給水人口 (人)	計 画 一日 最大給水量 (m)	原 水 の 種 別 (箇 所)							浄水施設の種別 (箇所)				10m当り 使用料 (円)	料 金 体 系 (箇所)			浄水能力 (m ³ /日)	実績一日 最大給水量 (m ³ /日)	実績年間 給水量 (m)	有効水量の内訳 (m)							
							ダム 直接 放流	ダム 湖池 自流	ダム 湖池 放流	伏流 水	浅井 戸	深井 戸	湧水 受水	その他	繰返 る通 る	急造 る通 る	消毒 のみ		その他	用器別	口径別				単一制	定額制	有収水量	無収水量				
みやこ町	岩屋河内	4 平成20年12月	140	90	78	45																	2,250	1			45	21	4,920	4,920		
上毛町	上毛町	4 平成9年10月	4,390	4,059	4,031	1,030		1			1												1,870	1			1,040	850	266,570	242,809	4,954	
計	2箇所		4,530	4,149	4,109	1,075	0	0	1	0	0	2	1	0							1	0	2	2,060	2	0	0	1,085	871	271,490	247,729	4,954

(筑後地区広域圏)

事業主体 市町村名	地区名	給水開始	計画 給水人口 (人)	現在給水 区域内人口 (人)	現在 給水人口 (人)	原水の種別(箇所)						浄水施設の種別(箇所)			10㎡当り 使用料 (円)	料金体系(箇所)		浄水能力 (m³/日)	実績一日 最大給水量 (m³/日)	実績年間 総水量 (m)	有効水量の内訳(m)		
						ダム 直接 放流	ダム 湖池 放流	湖池 自流水	伏流 水	浅井 深井 戸	湧水 受水	その他	緊急 ろ過	消毒		その他	用器別 口径別				定額制	有収水量	無収水量
宮永	うきは市	昭和35年4月	658	658	476	300								1			1,375		300	152	48,028	47,987	41
		昭和31年8月	658	658	182	120				1							1,375		120	97	31,474	16,331	15,143
新倉市	寺内	昭和34年7月	200	72	72	70					1			1		1,925		70	70	14,830	13,350		
		平成27年4月	2,010	1,749	1,740	1,310			2		1	2	1			1,650		1,310	1,310	349,163	190,220		
計	4箇所		3,526	3,137	2,470	1,800	0	0	2	0	1	4	0	1	3	1	2	1	1,800	1,629	443,495	267,868	15,184

(筑豊地区広域圏)

事業主体 市町村名	地区名	給水開始	計画 給水人口 (人)	現在給水 区域内人口 (人)	現在 給水人口 (人)	原水の種別(箇所)						浄水施設の種別(箇所)			10㎡当り 使用料 (円)	料金体系(箇所)		浄水能力 (m³/日)	実績一日 最大給水量 (m³/日)	実績年間 総水量 (m)	有効水量の内訳(m)			
						ダム 直接 放流	ダム 湖池 放流	湖池 自流水	伏流 水	浅井 深井 戸	湧水 受水	その他	緊急 ろ過	消毒		その他	用器別 口径別				定額制	有収水量	無収水量	
宮永	下中元寺	平成11年4月	4,350	4,329	2,741	1,385	1										1,375		1,500	1,163	260,594	245,546	7,884	
		昭和50年4月	700	390	349	140					1						1,551		140	140	39,809	29,781		
彦山	上中元寺	昭和57年4月	370	97	97	240						1	湧水				3,080		240	240	29,469	20,982		
		昭和60年4月	700	398	367	140					1						3,090		140	140	40,966	31,265		
赤	赤村	昭和62年4月	670	302	274	200											3,080		240	145	32,337	25,045		
		昭和39年4月	2,000	2,633	1,967	1,300					1		2				1,720		1,500	1,266	338,248	199,560	301	
計	6箇所		8,790	8,149	5,795	3,415	0	1	1	0	0	4	0	1	3	1	2	2,314	3,760	3,094	741,423	552,179	8,185	
合計	16箇所		18,496	16,678	13,582	7,101	1	1	2	5	0	5	10	1	8	3	7	3,084	1,902	6,176	1,595,055	1,183,478	30,513	

(3) 管種別管路延長

(福岡地区広域圏)

事業主体	導水管延長						送水管延長						配水管延長						総延長												
	鉄管	ダクタイル鉄管	鋼管	石綿セメント管	硬質塩化ビニル管	コンクリート管	鉛管	ポリエチレン管	その他	計	鉄管	ダクタイル鉄管	鋼管	石綿セメント管	硬質塩化ビニル管	コンクリート管	鉛管	ポリエチレン管		その他	計	鉄管	ダクタイル鉄管	鋼管	石綿セメント管	硬質塩化ビニル管	コンクリート管	鉛管	ポリエチレン管	その他	計
福岡市			330						872														418	585				110			1,113
大島		20	2	1,758				1,204	2,984			4		105				1,446		1,555		255	154		7,141		3,832	3		11,485	
宗像地区事務組合			1,011						1,011													959	52		406		4,199	10		6,637	
新宮町		1,707			158			642	2,509																27		3,159			5,695	
計	0	1,727	1,343	0	1,916	0	0	2,388	7,376	0	0	4	0	105	0	0	0	1,446	0	1,555	3,080	1,632	791	0	7,574	0	0	11,400	13	21,410	30,341

(北九州地区広域圏)

事業主体	導水管延長						送水管延長						配水管延長						総延長												
	鉄管	ダクタイル鉄管	鋼管	石綿セメント管	硬質塩化ビニル管	コンクリート管	鉛管	ポリエチレン管	その他	計	鉄管	ダクタイル鉄管	鋼管	石綿セメント管	硬質塩化ビニル管	コンクリート管	鉛管	ポリエチレン管		その他	計	鉄管	ダクタイル鉄管	鋼管	石綿セメント管	硬質塩化ビニル管	コンクリート管	鉛管	ポリエチレン管	その他	計
みやこ町								606	606																			1,601			2,207
上毛町			16		749				765		82			1,308						1,390		8,618	575		36,593		15,533			61,319	63,474
計	0	0	16	0	749	0	0	606	1,371	0	0	82	0	1,308	0	0	0	0	1,390	0	8,618	575	0	36,593	0	17,134	0	62,920	65,681		

(筑後地区広域圏)

事業主体	導水管延長						送水管延長						配水管延長						総管延長							
	地区名	鋼管	石線セメント管	硬質塩化ビニル管	コンクリート管	鉛管	ポリエチレン管	その他	計	鋼管	石線セメント管	硬質塩化ビニル管	コンクリート管	鉛管	ポリエチレン管	その他	計	鋼管		石線セメント管	硬質塩化ビニル管	コンクリート管	鉛管	ポリエチレン管	その他	計
うきは市												210					210						7,982			7,982
朝倉市																									82	82
東峰村		2,456	46		54		880	3,536		433	1,171	930		2,397		4,951		838	25,987				3,541		43,246	
計	4箇所	0	2,547	46	0	54	0	3,536	0	433	1,171	0	1,160	0	2,397	0	5,161	836	0	25,987	0	0	15,970	0	55,657	84,354

(筑豊地区広域圏)

事業主体	導水管延長						送水管延長						配水管延長						総管延長							
	地区名	鋼管	石線セメント管	硬質塩化ビニル管	コンクリート管	鉛管	ポリエチレン管	その他	計	鋼管	石線セメント管	硬質塩化ビニル管	コンクリート管	鉛管	ポリエチレン管	その他	計	鋼管		石線セメント管	硬質塩化ビニル管	コンクリート管	鉛管	ポリエチレン管	その他	計
宮若市								9,242																		9,242
下中元寺									1,187								1,187	68	7,496				2,077			9,641
英彦山							12	12						12			126	25	10,721				12		11,898	
上中元寺																	2,742	540	7,586			559			11,427	
落合									1,275							1,275	682	6,715				1,317			8,714	
赤村					400			400										755	36,668			3,886			48,616	
計	6箇所	0	9,242	0	0	400	0	9,654	0	0	0	2,576	0	0	12	0	2,588	2,070	0	98,435	0	0	7,851	0	132,198	
合計	16箇所	0	13,516	1,405	0	3,118	0	21,937	0	433	1,257	0	5,149	0	3,855	0	10,694	6,824	43,332	4,272	0	168,569	0	0	52,255	304,816

5 専用水道

(1) 専用水道の集計

広 域 圏	原 水 の 種 別		確認時給水人口 (人)	現在給水人口 (人)	浄 水 施 設 の 種 別 (箇所)						施設能力 (m ³ /日)		
	区 分	施設数			緩 速 過 ろ	急 速 過 ろ	除 鉄	除マンガン	消 毒 の み	膜 ろ 過		簡 易 ろ 過	そ の 他
福 岡	自己水源	80	64,547	20,697	0	18	20	21	40	5	0	1	7,809
	浄水受水・併用	161	590,230	105,898	0	22	93	3,169	28	95	0	22	45,530
	小 計	241	654,777	126,595	0	40	113	3,190	68	100	0	23	53,338
北 九 州	自己水源	31	83,626	4,510	0	4	13	13	14	5	0	6	37,664
	浄水受水・併用	48	64,646	26,193	7	22	23	23	12	19	1	14	13,469
	小 計	79	148,272	30,703	0	11	35	36	26	24	1	20	51,133
筑 後	自己水源	65	69,202	22,792	3	11	8	9	44	9	0	1	29,478
	浄水受水・併用	22	13,665	9,925	4	7	8	8	3	8	0	0	3,949
	小 計	87	82,867	32,717	3	15	15	17	47	17	0	1	33,427
筑 豊	自己水源	16	9,148	4,351	0	4	5	5	5	2	0	1	2,851
	浄水受水・併用	13	7,691	4,323	4	4	4	7	0	2	0	0	2,188
	小 計	29	16,839	8,674	0	8	9	12	5	4	0	1	5,040
合 計	自己水源	192	226,523	52,350	3	37	46	48	103	21	0	9	77,802
	浄水受水・併用	244	676,232	146,339	0	37	126	3,207	43	124	1	36	65,136
	小 計	436	902,755	198,689	3	74	172	3,255	146	145	1	45	142,938

(2) 専用水道の現況 (市町村別)
(福岡地区広域圏)

市町村名	自己水源				給水・併用				浄水施設の種類別 (箇所)												施設能力 (m³/日)		
	箇所数	確認時給水人口	現在給水人口	箇所数	確認時給水人口	現在給水人口	箇所数	確認時給水人口	現在給水人口	自己水源						受水・併用						自己水源	受水・併用
										確認時給水人口	現在給水人口	箇所数	確認時給水人口	現在給水人口	箇所数	確認時給水人口	現在給水人口	箇所数	確認時給水人口	現在給水人口	箇所数		
福岡市	20	6,870	1,296	111	522,938	51,231	131	529,808	52,527	5	4	4	4	70	67	20	74	22	1,991	34,163	36,155		
筑紫野市	14	15,235	8,093	1	1,123	1,200	15	16,358	9,293	3	4	4	1	3,080	1	1,744	420	2,164	1,744	420	2,164		
春日市	2	209	250	7	6,933	6,726	9	7,142	6,976	1	2	2	2	2	2	2	2	88	1,162	1,250	1,250		
大野城市	1	510	362	5	7,650	5,900	6	8,160	6,262	1	1	1	1	2	2	1	2	80	805	885	885		
宗像市	4	1,613	1,613	6	21,766	21,766	10	23,379	23,379	2	7	7	8	3	3	5	1	512	833	1,345	1,345		
太宰府市	16	7,025	2,576	1	146	146	17	7,171	2,722	1	1	1	1	1	1	1	1	1,122	107	1,229	1,229		
古賀市	1	280	137	5	5,806	5,185	6	6,086	5,322	1	1	1	1	1	1	1	1	70	1,494	1,564	1,564		
福津市	3	556	556	2	2,841	2,841	5	3,397	3,397	3	3	3	3	1	1	1	1	183	854	1,037	1,037		
糸島市	7	3,754	2,584	2	2,580	2,736	9	6,334	5,320	1	1	1	6	1	1	1	1	903	781	1,684	1,684		
那珂川市	4	1,570	1,245	0	0	0	4	1,570	1,245	2	2	2	2	3	3	4	4	180	0	180	180		
宇美町	2	511	750	4	1,232	420	6	1,743	1,170	2	2	2	2	2	2	2	2	185	1,182	1,367	1,367		
篠栗町	0	0	0	3	2,916	3,089	3	2,916	3,089	2	2	2	1	2	1	1	1	0	1,682	1,682	1,682		
志免町	3	25,290	145	9	11,266	3,248	12	36,556	3,393	2	1	1	2	5	5	6	6	423	1,392	1,815	1,815		
須恵町	1	289	250	1	785	0	2	1,074	250	1	1	1	1	1	1	1	1	56	113	169	169		
新宮町	0	0	0	2	433	360	2	433	360	2	2	2	2	2	2	2	2	0	306	306	306		
粕屋町	2	835	840	2	1,815	1,050	4	2,650	1,890	2	2	2	2	2	2	2	2	271	236	507	507		
計(16)	80	64,547	20,697	161	590,230	105,898	241	654,777	126,595	18	20	21	40	93	3,169	28	95	7,809	45,630	53,338	53,338		

(北九州地区広域圏)

市町村名	自己水源				給水・併用				浄水施設の種類別 (箇所)												施設能力 (m³/日)		
	箇所数	確認時給水人口	現在給水人口	箇所数	確認時給水人口	現在給水人口	箇所数	確認時給水人口	現在給水人口	自己水源						受水・併用						自己水源	受水・併用
										確認時給水人口	現在給水人口	箇所数	確認時給水人口	現在給水人口	箇所数	確認時給水人口	現在給水人口	箇所数	確認時給水人口	現在給水人口	箇所数		
北九州市	18	76,348	2,269	33	43,311	11,213	51	119,659	13,482	2	10	9	6	17	17	6	14	13	36,147	9,113	45,259	45,259	
行橋市	2	1,280	1,315	2	2,660	2,820	4	3,940	4,135	1	1	1	1	1	1	1	1	250	880	1,130	1,130		
豊前市	3	640	0	1	413	0	4	1,053	0	3	3	3	3	1	1	1	1	226	80	306	306		
中間市	1	1,263	248	1	990	371	2	2,253	619	1	1	1	1	4	4	4	4	304	347	651	651		
芦屋町	1	0	0	0	0	0	1	0	0	1	1	1	1	1	1	1	1	0	0	0	0		
水巻町	0	0	0	3	7,287	4,896	3	7,287	4,896	2	2	2	2	1	1	2	2	1	0	1,636	1,636	1,636	
岡垣町	1	233	233	0	0	0	1	233	233	1	1	1	1	4	4	4	4	62	0	62	62		
苅田町	1	1,027	0	7	9,985	6,893	8	11,012	6,893	1	1	1	1	1	1	1	3	261	1,413	1,674	1,674		
みやこ町	3	910	445	0	0	0	3	910	445	1	2	2	1	1	1	1	1	234	0	234	234		
上毛町	1	1,925	0	0	0	0	1	1,925	0	1	1	1	1	1	1	1	1	181	0	181	181		
築上町	0	0	0	1	0	0	1	0	0	1	1	1	1	1	1	1	1	0	0	0	0		
計(11)	31	83,626	4,510	48	64,646	26,193	79	148,272	30,703	4	13	13	14	22	23	12	19	14	37,664	13,469	51,133	51,133	

(筑後地区広域圏)

市町村名	浄水施設の種類別 (箇所)				自己水源				受水・併用				施設能力 (m ³ /日)								
	自己水源		受水・併用		自己水源		受水・併用		自己水源		受水・併用		自己水源		受水・併用						
	箇所数	確認時給入口	現在給入口	箇所数	確認時給入口	現在給入口	箇所数	確認時給入口	現在給入口	箇所数	確認時給入口	現在給入口	箇所数	確認時給入口	現在給入口	箇所数	確認時給入口	現在給入口			
大牟田市	2	5,382	215	6	4,004	171	8	9,366	386	1	1	1	4	4	4	4	1	4	7,989	1,533	9,522
久留米市	15	48,614	9,770	11	8,508	6,826	26	57,122	16,596	3	6	6	1	3	3	3	2	4	2,441	2,085	4,526
八女市	5	2,253	2,144	0	0	0	5	2,253	2,144	1	1	1	1	1	1	1	1	1	621	0	621
小郡市	4	1,740	595	2	228	130	6	1,968	725	1	1	1	3	3	3	3	3	3	248	22	270
うきは市	11	3,665	1,835	0	0	0	11	3,665	1,835	1	1	1	10	10	10	10	10	10	1,229	0	1,229
朝倉市	15	4,697	5,445	1	210	210	16	4,907	5,655	2	2	2	13	13	13	13	13	13	15,931	20	15,951
みやま市	1	609	378	1	715	715	2	1,324	1,093	1	1	1	8	8	8	8	8	8	136	52	188
筑前町	11	2,107	2,352	0	0	0	11	2,107	2,352	3	3	3	4	4	4	4	4	4	859	0	859
広川町	1	135	58	1	0	1,873	2	135	1,931	1	1	1	1	1	1	1	1	1	24	237	261
計(9)	65	69,202	22,792	22	13,665	9,925	87	82,867	32,717	3	11	8	9	44	9	1	4	7	29,478	3,949	33,427

(筑豊地区広域圏)

市町村名	浄水施設の種類別 (箇所)				自己水源				受水・併用				施設能力 (m ³ /日)													
	自己水源		受水・併用		自己水源		受水・併用		自己水源		受水・併用		自己水源		受水・併用											
	箇所数	確認時給入口	現在給入口	箇所数	確認時給入口	現在給入口	箇所数	確認時給入口	現在給入口	箇所数	確認時給入口	現在給入口	箇所数	確認時給入口	現在給入口	箇所数	確認時給入口	現在給入口								
直方市	1	349	245	3	1,533	1,454	4	1,882	1,699	1	1	1	3	3	3	3	3	3	189	208	396					
飯塚市	6	3,575	2,940	1	1,238	1,238	7	4,813	4,178	2	2	2	3	3	3	3	3	3	1,365	0	1,365					
田川市	4	3,015	0	1	1,688	0	5	4,703	0	1	1	1	1	1	1	1	1	1	696	200	896					
宮若市	1	139	77	4	1,338	1,275	5	1,477	1,352	1	1	1	1	1	1	1	1	1	36	213	249					
川崎町	0	0	0	2	781	250	2	781	250	1	1	1	1	1	1	1	1	1	0	240	240					
添田町	1	662	0	1	613	106	2	1,275	106	1	1	1	1	1	1	1	1	1	150	203	353					
糸田町	1	500	120	0	0	0	1	500	120	1	1	1	1	1	1	1	1	1	159	0	159					
赤村	0	0	0	1	500	0	1	500	0	1	1	1	1	1	1	1	1	1	0	1,125	1,125					
福智町	2	908	969	0	0	0	2	908	969	2	2	2	2	2	2	2	2	2	257	0	257					
計(9)	16	9,148	4,351	13	7,691	4,323	29	16,839	8,674	4	5	5	5	4	4	4	7	4	2,851	2,188	5,040					
県計(45)	192	226,523	52,350	244	676,232	146,339	436	902,755	198,689	3	37	46	48	103	21	9	1	126	3,207	1	43	124	36	77,802	65,136	142,938

第Ⅲ部 水 源

1 貯水施設

(1) 位置図(貯水量10万m³以上)

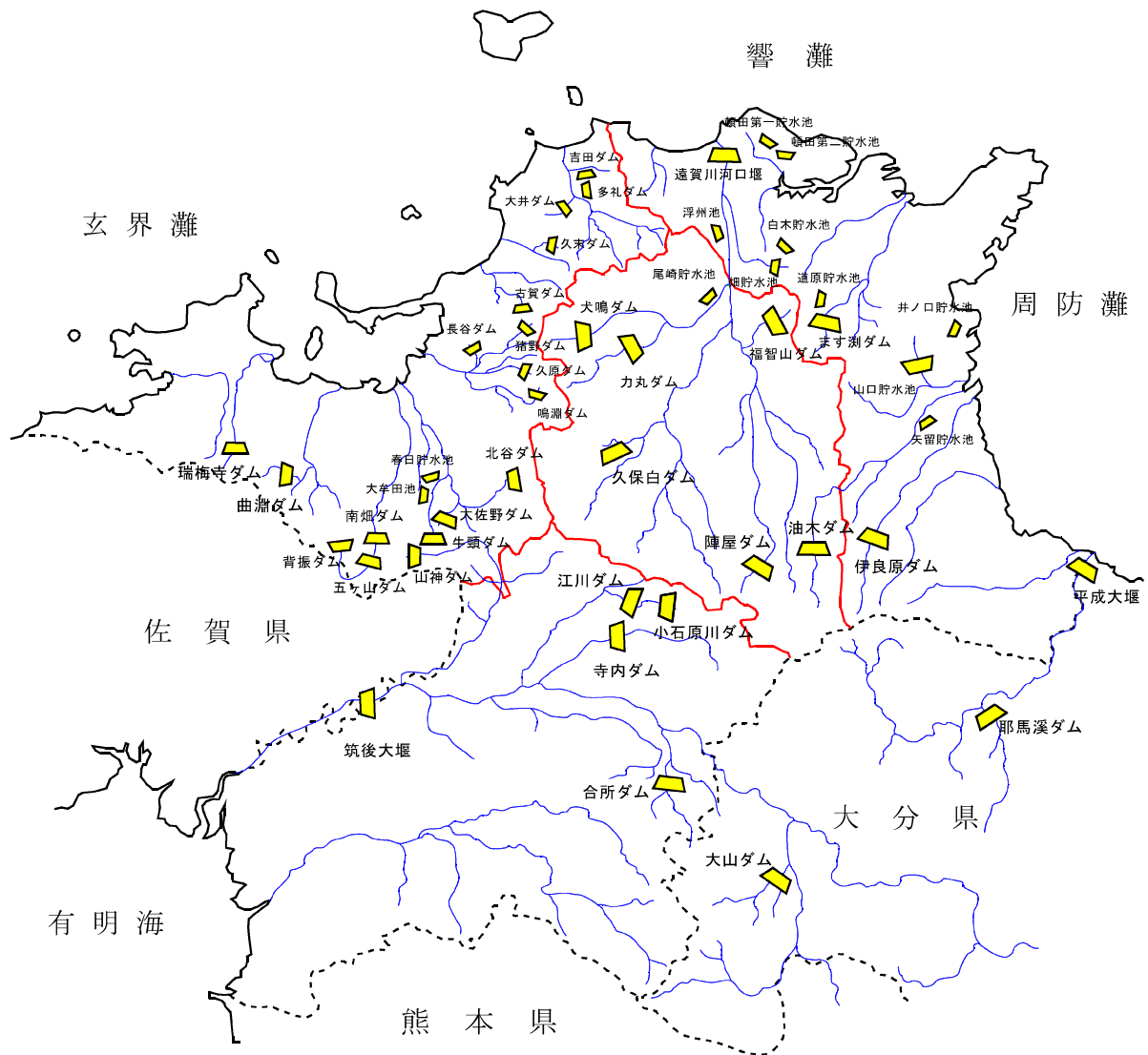

凡 例	
	貯水施設
	河 川
	広域圏境界
	県 境

(2) 貯水施設一覽表
(福岡地区・筑後地区広域圏)

河川名	貯水施設名	区分	工期 (年度)	目的	貯水施設 設置者名	水道取水者名	水道取水 (m ³ /日)	貯水施設の諸元		備考			
								型式	堤高 (m)		堤頂長 (m)	有効貯水量 (千m ³)	水道分貯水量 (千m ³)
筑後川水系小石原川	江川	完成	昭39~昭49	WAI	旧水資源公団	福岡市	92,880	重力式コンクリート	79.2	297.9	24,000	11,770	
筑後川水系小石原川	小石原川	完成	平28~令2	FNWU	水資源機構	福岡市	7,171	ロックアップル	139.0	558.3	39,100	4,600	江川ダム、寺内ダム、小石原川ダムの三ダムによる総合運用
筑後川水系佐田川	寺内	完成	昭45~昭53	FNWA	旧水資源公団	福岡市	144,200	ロックアップル	83	420	16,000	4,300	
筑後川水系隈上川	台所	完成	昭46~平5	WA	農林水産省	福岡市	28,100	ロックアップル	60.7	270	6,700	2,330	
筑後川水系山中川	水呑	完成	昭32~昭33	W	筑紫野市	福岡市	13,140	重力式コンクリート	18	62	85	85	
筑後川水系山口川	山神	完成	昭46~昭54	FNW	福岡県	福岡市	4,000	*重力式コンクリート	59	307.5	2,800	730	*一部ロックアップル
筑後川水系筑後川	筑後大堰	完成	昭48~昭59	FWA	旧水資源公団	福岡市	6,500	可動堰	16.4	* 261	930	930	*可動部分
筑後川水系赤石川	大山	完成	昭58~平24	FNW	旧水資源公団	福岡市	52,000	重力式コンクリート	94	370	18,000	6,300	
那珂川水系那珂川	脊振	完成	昭45~昭51	W	福岡県	福岡市	65,000	ロックアップル	43	240	4,401	3,979	
那珂川水系那珂川	南畑	完成	昭34~昭40 昭54~昭61	FNWP	福岡県	福岡市	61,080	重力式コンクリート	63.5	220.4	5,560	5,120	
那珂川水系那珂川	五ヶ山	完成	昭63~平29	FNWU	福岡県	福岡市	10,000	重力式コンクリート	102.5	556	39,700	2,600	赤松ダム、新田ダム、五ヶ山ダムの三ダムによる総合運用
多々良川水系仲山川	草ヶ谷	完成	昭39~昭47	W	美町市	美町市	1,200	アース	23	92	46	46	
多々良川水系仲山川	鎌ヶ谷池	完成		W	美町市	美町市	120	アース	10		6.1	6.1	
多々良川水系石川	安光池	完成		W	美町市	美町市	388	アース	6	40	30	30	
多々良川水系宇美川	中原池	完成		W	美町市	美町市	20	アース	8		23.5	23.5	
多々良川水系宇美川	正築池	完成		W	美町市	美町市	1,000	アース	20		14.0	14.0	
多々良川水系須恵川	古大間	完成	昭50~昭51	WA	粕屋町	粕屋町	3,300	アース	13	102	530	100	
多々良川水系須恵川	須恵池	完成	昭39~昭40	PW	須恵町	須恵町	1,580	7-子式コンクリート	22	144	80	80	
多々良川水系須恵川	男島池	完成	昭60~平13	FNW	須恵町	須恵町	2,610	アース	14.1	232.6	342	247	
多々良川水系須恵川	中柱田	完成	昭55~昭57	W	須恵町	須恵町	650	コンクリート池	7	583	120	106	
多々良川水系猪野川	猪野	完成	昭60~平13	FNW	福岡県	福岡市	33,500	重力式コンクリート	79.9	260	4,910	3,100	
多々良川水系久原谷	久原	完成	昭43~昭45	W	福岡市	福岡市	11,300	重力式コンクリート	42.3	117	1,460	1,460	
多々良川水系長谷	長谷	完成	昭54~平5	FNW	福岡市	福岡市	31,500	重力式コンクリート	53.8	159	4,850	4,850	
多々良川水系鳴洲川	鳴洲	完成	昭54~平13	FNW	福岡県	福岡市	22,000	重力式コンクリート	67.4	308	4,160	1,500	
瑞梅寺川水系瑞梅寺川	瑞梅寺	完成	昭46~昭52	FNWP	福岡県	福岡市	3,500	重力式コンクリート	64	337.5	2,270	620	
霊見川水系八丁川	曲刈	完成	大5~大11	W	福岡市	福岡市	15,000	重力式コンクリート	45	160.6	2,368	2,368	
御笠川水系平野川	春日	完成	昭39~昭40	WA	支那支局	福岡市	46,000	重力式コンクリート	9	190	278	278	
御笠川水系平野川	大牟田	完成		WA	春日那珂川(企)	春日那珂川(企)	3,000	アース	12	180	248	174	
御笠川水系平野川	白水大池	完成		WA	春日那珂川(企)	春日那珂川(企)	1,500	アース	12	242	500	500	余剰水
御笠川水系大佐野川	大佐野	完成	昭45~昭50	W	太宰府市	太宰府市	2,040	アース	25.5	82.4	175	175	
御笠川水系御笠川	松川	完成	昭39~昭42	W	太宰府市	太宰府市	3,000	アース	11	120	68	68	
御笠川水系山の神川	北谷	完成	昭63~平11	FNW	福岡県	福岡市	1,000	重力式コンクリート	39	145	231	30	(不特定)
御笠川水系牛頸川	牛頸	完成	昭52~平3	FN	福岡県	福岡市	4,000	ロックアップル	52.7	383	2,100	1,000	
大根川水系山谷川	古賀	完成	昭42~昭51	WA	福岡県	福岡市	2,000	ロックアップル	34.5	138.5	920	130	
釣川水系吉田川	吉田	完成	昭52~昭58	W	旧宗像地区(企)	旧宗像地区(事)	31,800	ロックアップル	24	213	855	855	
釣川水系四里川	多礼	完成		W	旧宗像地区(企)	旧宗像地区(事)	956,139	ロックアップル	25	191	1,153	1,153	
							計	185,014			75,058		

(北九州地区・筑豊地区広域圏)

河川名	貯水施設名	区分	工期 (年度)	目的	貯水施設 設置者名	水道取水者名	水道取水量 (m ³ /日)	貯水施設の諸元			備考		
								型式	堰高 (m)	堰頂長 (m)		有効貯水量 (千m ³)	水道分貯水量 (千m ³)
遠賀川水系中元寺川	陣屋	完成	昭43~昭50	FNWI	福岡県	田川広域(企)	10,060	重力式コンクリート	48.5	205	2,450	204	
遠賀川水系猪位金山	金国	完成		NW	福岡県	田川広域(企)	200	アース	21.0	95	103	50	
遠賀川水系内住川	久保白	完成	昭40~昭46	WAI	福岡県	塚北九州市	9,000	アース	24.3	296	4,150	1,235	
遠賀川水系八木山川	力丸	完成	昭34~昭40	FMI	福岡県	直方市	79,000	重力式コンクリート	49.5	160.5	12,500	12,500	
遠賀川水系犬鳴川	犬鳴	完成	昭43~平9	FNWI	福岡県	直方市	4,700	重力式コンクリート	76.5	230	4,850	1,100	
遠賀川水系福地川	福智山	完成	昭54~平16	FNW	福岡県	直方市	2,500	重力式コンクリート	64.5	255	2,560	240	
遠賀川水系遠賀川	尾崎	完成	昭50~昭53	W	福岡県	直方市	7,600	重力式コンクリート	27.7	178	363	363	
遠賀川水系遠賀川	瀬田第一	完成	昭14~昭26	WI	北九州	北九州市	309,000	アース	22	817	4,400	3,100	
遠賀川水系遠賀川	瀬田第二	完成	昭27~昭33	WI	北九州	北九州市	92,280	アース	22	474	4,750	3,150	
遠賀川水系遠賀川	瀬田河口堰	完成	昭44~昭57	FMI	旧建設省	北九州市	30,000	可動堰	6.5	400	8,840	4,720	
遠賀川水系黒川	畑	完成	昭14~昭30	W	北九州	北九州市	10,000	重力式コンクリート	43	459	6,906	2,960	
遠賀川水系黒川	白木	完成		W	北九州	北九州市	20,200	アース	20	90	324	324	
遠賀川水系山田川	浮州池	完成		WIA		中間市	11,000				530	345	
紫川水系紫川	ます淵	完成	昭43~昭48	FNW	福岡県	鞍手町	90,200	重力式コンクリート	60	206	13,200	10,800	
紫川水系紫川	道原	完成	明43~明45	W	北九州	北九州市	7,800	アース	26	113	450	450	
今川水系今川	油木	完成	昭38~昭46	FNWI	福岡県	北九州市	106,600	重力式コンクリート	54.6	218	17,450	16,450	
今川水系今川	矢留	完成	昭44~昭48	WA	福岡県	行橋市	13,000	アース	14	162	750	700	
長峽川水系小波瀬川	山口	完成	昭54~平8	WA	福岡県	行橋市	2,000	アース	24	475	736	170	
井場川水系井場川	井ノ口	完成	昭57~昭58	W	福岡県	行橋市	2,000	アース	9	268	200	200	
祓川水系祓川	伊良原	完成	平2~平29	FNW	福岡県	田川広域(企)	27,000	重力式コンクリート	81.3	339	27,500	7,500	
山国川水系山国川	耶馬溪	完成	昭45~昭59	FNWIP	旧建設省	京築地区(企)	10,000						
計						北九州市	59,100	重力式コンクリート	62	313	21,000	2,150	
県計						京築地区(企)	10,000						
						京築地区(企)	922,460				134,012	68,711	
							1,878,599				319,026	143,769	

注) F:治水、N:不特定かんがい、W:上水道、A:特定かんがい、P:発電、I:工業用水、U:濁水対策

2 水利権等一覧表
(福岡地区広域圏)

事業主体名	水道名	河川名		取水口		取水			許可年月日	関連ダム名		備考	
		水系名	河川名	右岸	左岸	位置	説明	取水		m ³ /日	名称		有効貯水量 (千m ³)
福岡市	上水	多々良川	多々良川	左岸	直接	福岡市東区多の津	第1取水口	1,158.00	100,000	H30/3/26	猪野ダム	4,910	
						糟屋郡久山町大字久原字久原字六口	第2取水口	(0.13,100)	(11,300)		久原ダム	1,460	揚水式ダム
						福岡市東区大字香椎字高道	第3取水口	(0.36,500)	(31,500)		長谷ダム	4,850	揚水式ダム
						福岡市南区塩原	番托取水口	2,000,000	172,800		五ヶ山ダム	39,700	
						筑紫郡那珂川町大字市ノ瀬字大浦	南畑取水口	1,736,000	150,000	年 30,354,900m ³ 以内	脊振ダム	4,401	
	上水	筑後川(山口川)	那珂川	左岸	直接	福岡市西区福重	那珂川	0.637,700	55,000	R3/3/22	曲淵ダム	2,368	慣行水利権
						福岡市早良区曲淵	那珂川	0.632,200	46,000		江川ダム	24,000	水利権:水資源機構(高筑平野用水)
						福岡市千早子字女男石	女男石取水口	1,075,000	92,880	R5/6/6	瑞梅寺ダム	2,270	
						朝倉市瑞梅寺字奇徳	那珂川	0.174,400	15,000	H29/3/1	水香貯水池	85	慣行水利権
						筑紫野市大字平等寺1832番6地先	那珂川	0.046,600	4,000				
春日那珂川 水道企業団	上水	那珂川	左岸	直接	那珂川市東隈1丁目270番6地先	那珂川	0.087,700	7,500	R6/6/26				
					那珂川市東隈1丁目544番1地先	那珂川	2,500	6,000	R6/3/29				
					那珂川市東隈1丁目141番6	那珂川	2,930	6,000	R4/4/1				
					那珂川市大字市ノ瀬1085-2地先	那珂川	3,500	2,930	R6/3/29				
					那珂川市大字市ノ瀬202-6~286-2地先	那珂川	2,910	2,910	R4/9/27				
					春日市春日	那珂川	3,000	3,000	R2/3/11	春日貯水池	278		
					春日市大字白水	那珂川	0.023,10	2,000	R6/4/1	大牟田池	248	協定	
					春日市大字牛頭	那珂川	1,500	1,500	R6/4/1	白水大池	500	協定(余剰水)	
					大野城市	御笠川	0.092,30	4,000	H27/4/22	牛頭ダム	2,100		
					大野城市	上水	御笠川	左岸	直接	春日市春日公園一丁目	御笠川	0.024,30	2,100
春日市御笠川三丁目	御笠川	0.006,60	570	H26/4/30									
大宰府市御笠五丁目	御笠川	0.035,500	3,000	R7,4,2						松川ダム	68		
大宰府市御笠五丁目	御笠川	0.011,60	1,000	R7,4,2						北谷ダム	231		
大宰府市大字佐野字野口	御笠川	0.027,70	2,040	R5/4/17						大佐野ダム	175		
糸島市瑞梅寺字奇徳	御笠川	0.081,00	7,000	H29/3/1						瑞梅寺ダム	2,270		
糸島市大字山谷字河内	御笠川	0.023,10	2,000	R6/5/21						古賀ダム	920		
古賀市花鶴丘一丁目	御笠川	0.016,20	1,400	R6/5/21									
古賀市花鶴丘一丁目	御笠川	0.011,60	1,000										
古賀市大字美町大字宇美字黒穂	御笠川	0.006,10	527	H9/12/8									
宇美町	上水	多々良川	右岸	直接	糟屋郡宇美町大字宇美字黒穂	宇美川	0.020,30	1,750		草ヶ谷貯水池	46	伏流水	
					糟屋郡宇美町大字宇美字正菜	宇美川	0.020,80	1,300		鎌ヶ谷、中原池	30		
					糟屋郡宇美町大字宇美字中の原	宇美川	0.011,60	1,000		正菜池	14		
					糟屋郡宇美町大字宇美字正菜	宇美川	0.011,60	1,000		安光池	30		
					糟屋郡宇美町大字宇美字割石	宇美川	0.007,80	673	S62/6/10	鳴淵ダム	4,160		
					糟屋郡宇美町大字宇美字栗	宇美川	0.056,00	3,500	H29/2/28				
					福岡市博多区西月隈四丁目	宇美川	0.040,50	3,500		須恵ダム	80		
					糟屋郡須恵町大字佐谷	宇美川	0.020,980	1,800		中柱田貯水池	120		
					糟屋郡須恵町大字佐谷	宇美川	0.011,00	950	H22/4/9	猪野ダム	4,910		
					糟屋郡久山町大字猪野字櫛屋	宇美川	0.028,80	2,400	H25/2/28	正ヶ浦池	36	慣行水利権	
久山町	上水	多々良川	左岸	直接	糟屋郡久山町大字久原字久原字六口	久原川	0.006,90	600	S48/11/13				
					糟屋郡久山町大字久原字正ヶ浦	久原川	0.051,00	4,400	H27/4/22				
					糟屋郡粕屋町大字酒殿字油子ノ	久原川	0.299,000	25,000					
					筑紫野市大字山口2428番	久原川	1.669,00	144,200	R5/3/28	山神ダム	2,800		
					久留米市高野1丁目	久原川	0.326,60	28,100	H29/7/13	江川ダム	24,000	水利権:水資源機構(福岡導水)	
					福岡市東区多の津	久原川	0.076,60	6,500	H29/7/13	寺内ダム	16,000		
					福岡市南区塩原	久原川	0.603,00	52,000	H29/7/13	筑後大堰	930	水利権:水資源機構(福岡導水)	
					福岡市南区塩原	久原川	0.255,00	22,000	H29/7/13	大山ダム	18,000	水利権:水資源機構(福岡導水)	
					福岡市南区塩原	久原川	0.255,00	22,000	R3/3/26	鳴淵ダム	4,160		
					宗像地区事務組合	上水	釣川	右岸	直接	宗像市大字多礼字菖蒲池	釣川	0.111,600	10,000
福岡地区 水道企業団	用水	筑後川	筑後川	右岸	直接	久留米市高野1丁目	筑後川	0.368,800	31,800	H22/6/14	多礼ダム	1,153	
						福岡市東区多の津	筑後川	0.326,60	28,100				
宗像地区事務組合	上水	釣川	釣川	右岸	直接	宗像市大字多礼字菖蒲池	釣川	0.368,800	31,800				
						福岡市東区多の津	釣川	0.326,60	28,100				

(北九州地区広域圏)

事業主体名	水道名	河川名		取水口		取水量		許可年月日	関連ダム名		備考		
		水系名	河川名	右岸	左岸	取水位置	取水口		m ³ /秒	m ³ /日		名称	有効貯水量(千m ³)
北九州市	上水・用水	遠賀川	遠賀川	右岸	遠賀川河口堰	遠賀川河口堰	1,06800	92,280	R7/3/11	遠賀川河口堰	8,840		
				右岸	伊佐座水源	伊佐座水源	3,57600	309,000	R7/3/11	年 64,600千m ³ 以内	遠賀川第1貯水池 遠賀川第2貯水池	4,400 4,750	
	上水	黒川	黒川	右岸	中間市土手ノ内一丁目	中間水源	0,79900	69,000	R7/3/11	畑貯水池	6,906		
				直接	北九州市八幡西区大字畑字熊ヶ峯	畑貯水池	0,35000	30,000	R7/3/11	年 6,500千m ³ 以内	白木貯水池	324	
	上水	八木山川	八木山川	直接	宮若市下字広瀬	力丸貯水池	0,91400	79,000	R7/3/11	力丸ダム	12,500		
				直接	北九州市小倉南区大字頂吉	ます別取水口	1,04400	90,200	R4/4/28	年 14,600千m ³ 以内	ます別ダム	13,440	伏流水
	上水	紫川	紫川	右岸	北九州市小倉南区下城野1丁目	城野取水口	0,11600	10,000					伏流水
				左岸	北九州市小倉北区今町1丁目	今町取水口	0,11600	10,000					
	上水	今川	今川	右岸	北九州市小倉北区東篠崎2丁目	葛牧取水口	0,07000	6,000					
				右岸	北九州市小倉北区東篠崎3丁目	紫川取水口	0,17400	15,000					
上水・用水	山国川	山国川	直接	北九州市小倉南区大字道原	道原貯水池	0,09030	7,800	R3/4/1	道原貯水池	450			
			直接	田川郡添田町大字津野字山ノ口	油木貯水池	1,23400	106,600	R3/3/31	年 29,930千m ³ 以内	油木ダム	17,450		
上水	今川	今川	左岸	築上郡上毛町大字垂水	平成大堰	0,68400	59,100	R7/3/11	耶馬渡ダム	21,000			
			左岸	行橋市大橋一丁目	大橋取水口	0,03200	2,720	H25/2/19	年 6,310千m ³ 以内	油木ダム 矢留貯水池	17,450 750	伏流水	
上水	遠賀川	遠賀川	右岸	京都郡みやこ町大字彦徳字上古川	彦徳取水口	0,30100	17,280	R4/4/19					
			右岸	中間市土手ノ内一丁目381番2地先	第一取水口	0,16400	19,100						
上水	今川	今川	右岸	中間市土手ノ内一丁目369番15地	第二取水口	0,05700							
			左岸	浮州池 中間市大字中庭井野		0,23380	20,200	S51/6/28		浮州池	530	慣行水利権	
上水	井場川	井場川	左岸	京都郡苅田町大字南原		0,15100	13,000	R4/12/5	油木ダム	17,450			
			直接	京都郡苅田町大字光国		0,04600	4,000	R2/4/1		殿川ダム	1,136	福岡県(企業局)から原水受水	
上水	城井川	城井川	直接	京都郡苅田町大字山ノ口字池田		0,02300	2,000		井ノ口貯水池	200			
			直接	築上郡築上町越路	石町貯水池	0,00870	2,000	H26/3/26		山口ダム	736		
用水	山国川	山国川	左岸	築上郡築上町高塚		0,00900	800	H22/3/25				伏流水	
			左岸	築上郡上毛町大字垂水		0,11600	10,000	R4/3/30		耶馬渡ダム	21,000		
用水	祓川	祓川	直接	京都郡みやこ町厚川下伊良原1043-1		0,11600	10,000	R5/2/3	伊良原ダム	27,500			

(筑後地区広域圏)

事業主体名	水道名	河川名		取水口		取水量		許可年月日	関連ダム名		備考		
		水系名	河川名	右岸	左岸	取水位置	取水口		m ³ /秒	m ³ /日		名称	有効貯水量(千m ³)
大牟田市	上水	菊池川	菊池川	右岸	熊本県玉名市月田字長淵		0,23200	20,000	R6/7/2	竜門ダム	41,500	竜門ダム分:取水量のうち10,000m ³ /日	
	上水	筑後川	筑後川	左岸	久留米市太郎原町字小林		1,19200	103,000	H31/3/28				
	上水	筑後川	筑後川	左岸	朝倉市千手	女男石取水口	0,08300	7,171	H21/3/5	江川ダム	24,000	水利権・水資源機構(両筑平野用水)	
	簡水	筑後川	筑後川	左岸	朝倉郡東峰村大字小石原字合坂		0,00230	200	R1/8/7				
福岡県南広域水道企業団	用水	筑後川	筑後川	左岸	久留米市東欄原町		0,77700	67,140			江川ダム	24,000	
							0,15200	13,140			寺内ダム	16,000	
							0,15700	13,500	R02/8/24		合所ダム	6,700	
							0,70700	61,080			筑後大堰	930	
						0,58400	50,420			大山ダム	18,000		
										小石原川ダム	39,100		

(筑豊地区広域圏)

事業主体名	水道名	河川名		取水口位置		取水水量			許可年月日	関連ダム名		備考	
		水系名	河川名	右岸	左岸	取水口	位置	m ³ /日		m ³ /秒	説明		名称
直方市	上水	遠賀川	遠賀川	左岸	右岸	直方市大字山字部1206番1地先	尾崎取水口	0.88800	11,600	合計 0.85500	尾崎貯水池	363	0.642m ³ /秒については年856千m ³ 以内
						宮若市下字広瀬2342番1地先	力丸取水口	0.13800	12,000				
						直方市大字頓野字南辺良154番地	福智山取水口	0.02900	2,500				
						久保白川	久保白取水口	0.10420	9,000				
飯塚市	上水	遠賀川	遠賀川	左岸	右岸	飯塚市字江深	築市取水口	0.12730	11,000	R3/ 8/16	久保白ダム	4,150	伏流水
						飯塚市目尾字カシヤ畑	目尾取水口	0.01700	1,470				
						飯塚市輪田字砂入	輪田取水口	0.16100	13,900				
						飯塚市輪田字中島	輪田共同取水口	0.06200	5,300				
						飯塚市長尾	0.01188	1,026					
						飯塚市築市字古川	築市取水口	0.01400	1,210				
						飯塚市太郎丸字上ノ隈	太郎丸取水口	0.09000	7,600				
						庄内川	飯塚市口原	0.00340	300				
						鹿毛馬川	飯塚市口原	0.00700	600				
						宮若市	上水(備水舎)	遠賀川	遠賀川				
嘉麻市	上水	遠賀川	遠賀川	右岸	右岸	嘉麻市上山田字サヤ	0.04100	3,542	R3/ 11/1				
						嘉麻市口春字山田川	鴨生取水口	0.02200					2,396
						嘉麻市漆生字畑尻	漆生取水口	0.00600					
						嘉麻市漆生字中鶴	第一取水口	0.02300					1,987
						嘉麻市漆生字尻内	第二取水口	0.05400					4,665
						嘉麻市光代字舟田	0.01700	1,468					
						嘉麻市漆生字中谷	0.01620	1,399					
						嘉麻市中益字古川	0.01380	1,192					
						鞍手郡小竹町大字御徳字三六	第一取水口	0.01560					1,340
						鞍手郡小竹町大字勝野字馬塚	第二取水口	0.02450					2,110
鞍手郡小竹町大字御徳字三六	第三取水口	0.02300	2,000										
鞍手町	上水	遠賀川	遠賀川	浮州池	鞍手郡鞍手町大字木月	0.12700	9,680	S51/ 3/29	浮州池	530	償行水利権		
桂川町	上水	遠賀川	遠賀川	左岸	右岸	嘉穂郡桂川町大字土師字角田	0.00833	720	H22/ 5/19				
香春町	上水	遠賀川	遠賀川	右岸	左岸	嘉穂郡桂川町大字土師字轟	0.02200	1,900					
漆田町	上水	遠賀川	遠賀川	左岸	右岸	飯塚市長尾字山伏田	0.00475	410	R3/ 3/12			伏流水	
大任町	上水	遠賀川	遠賀川	左岸	右岸	田川郡香春町大字柿下	0.00500	430					
田川広域水道企業団	上水	遠賀川	遠賀川	右岸	左岸	田川郡漆田町大字添田字中鶴	中鶴水源	0.03500	3,024	H29/2/23			伏流水
						田川郡添田町大字添田字中鶴	中鶴水源	0.01340	1,157				
						田川郡川崎町大字田原字宮ノ向	0.05300	4,560					
						田川市大字位登字野間	0.04100	3,542					
田川広域水道企業団	上水	遠賀川	遠賀川	左岸	右岸	田川市大字伊田字成道寺	0.05200	4,500	H28/ 8/ 4			2,450	伏流水
						田川郡川崎町大字川崎字境ヶ坪	0.06500	5,552					
						田川郡福智町伊方矢久保	0.01950	616					
						田川郡福智町市場上河原	0.04020	3,470					
田川広域水道企業団	上水	遠賀川	遠賀川	右岸	左岸	田川郡福智町伊方	0.01650	1,430	-				伏流水
						田川郡福智町伊方	0.00080	70					
祓川	上水	祓川	祓川	直接	直接	京都郡みやこ町厚川下伊良原1043-1地先	0.31300	27,000	H25/ 1/10	伊良原ダム	27,500		

第IV部 その他

山神水道企業団

- 計画一日最大給水量 23,200m³
- 給水対象 (2市1企業団)



北九州市

- 計画一日最大給水量 23,000m³
- 給水対象 (1市3町1事務組合)

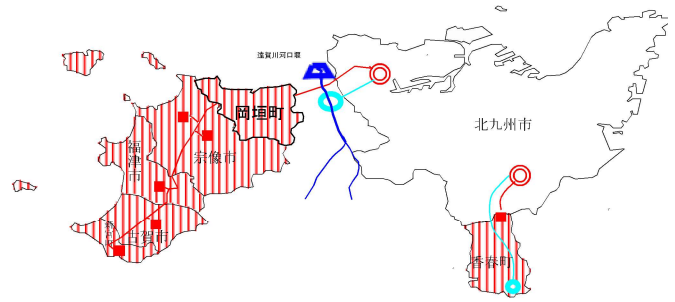

京築地区水道企業団

- 計画一日最大給水量 19,000m³
- 給水対象 (2市5町)



2 令和6年度国庫補助事業の概要

(1) 水道水源開発等施設整備費

区分	事業者名	事業名	補助対象 事業費 (千円)	補助率	国庫 補助金 (千円)	工 期 (年度)
水道水源 開発	北九州 市	水道施設機能維持整備費	11,790	1/3	3,930	R4～

(2) 簡易水道等施設整備費

区分	事業者名	地区名	事業種別	補助対象 事業費 (千円)	補助率	国庫 補助金 (千円)	工 期 (年度)
離島	福岡市	小呂島	基幹改良	441,460	1/2	220,730	H25～
本土	上毛町	原井地区	基幹改良	693,225	2/5	27,729	R5～
計			2件	1,134,685		248,459	

(3) 上下水道一体効率化・基盤強化推進事業費

区分	事業者名	事業名	補助対象 事業費 (千円)	補助率	国庫補助金 (千円)
上下水道 DX推進事 業	行橋市	上下水道DX推進事業	12,516	1/3	4,172

※R6年度に新設(一部、生活基盤施設耐震化等交付金からの移行を含む)

(4) 防災・安全交付金

区 分	事業体数	補助対象事業費(千円)	国庫交付金(千円)
防 災 ・ 安 全 交 付 金	23	26,584,168	8,473,645

※R6年度より生活基盤耐震化等交付金から移行

(5) 公共土木施設災害復旧事業費国庫負担法 ・ 水道施設災害復旧費

区分	事業体名	施設名	発生原因	補助対象事 業費 (千円)	補助率	国庫 補助金 (千円)	工 期 (年 度)
公共土木施 設災害復旧 事業費国庫 負担法	宗像地区事務組合	宗像地区事務組合水道 事業	令和6年7月豪雨 (令和6年7月1日)	19,925	2/3	13,290	R6～
水道施設災 害復旧	朝 倉 市	朝倉市水道事業	平成29年7月九州北部暴雨 (平成29年7月5日～6日)	7,203	2/3	4,802	H29～
計		2件		27,128		18,092	

(6) 年度別国庫補助対象事業費の推移

(単位:千円)

事業項目	年度	27	28	29	30	R1	2	3	4	5	6
水道水源開発等施設整備費	水道水源開発施設整備費	(3,211,201) 7,784,527	(3,033,546) 6,819,697	(777,638) 1,814,024			(88,842) 355,368		(5,185) 15,557	(21,643) 72,929	(3,930) 11,790
	水道広域化施設整備費										
	高度浄水施設整備費	(150,514) 451,542	(51,747) 155,241	(95,946) 299,101					(4,500) 18,000		
	ライフライン機能強化等事業費										
	小計	(3,361,715) 8,236,069	(3,085,293) 6,974,938	(873,584) 2,113,125	0 0	0 0	(88,842) 355,368	0 0	(9,685) 33,557	(26,143) 52,286	(3,930) 11,790
簡易水道等施設整備費	一般簡易水道施設整備費	(264,238) 789,790	(185,022) 558,600	(191,592) 594,615	(44,466) 133,398	(24,800) 74,400				(9,231) 23,078	(27,729) 693,225
	閉山炭鉱水道施設整備費	(26,976) 80,928	(50,951) 152,853	(28,540) 135,108							
	離島簡易水道施設整備費			(54,926) 109,924	(30,258) 60,517	(9,258) 18,517	(66,840) 133,681	(2,585) 5,512	(39,723) 79,446	(42,982) 85,964	(220,730) 441,460
	小計	(291,214) 870,718	(235,973) 711,453	(275,058) 839,647	(74,724) 193,915	(34,058) 92,917	(66,840) 133,681	(2,585) 5,512	(39,723) 79,446	(52,213) 109,042	(248,459) 1,134,685
上下水道一体効率化・基盤強化推進事業費										(4,172) 12,516	
防災・安全交付金 ※R6年度より生活基盤耐震化等交付金から移行	(2,616,831) 7,893,117	(3,064,739) 9,370,882	(4,273,515) 13,177,574	(4,582,500) 14,926,385	(2,781,807) 8,794,314	(2,748,460) 11,002,797	(4,142,455) 12,785,637	(4,227,426) 13,382,534	(4,185,026) 13,625,825	(8,473,645) 26,584,168	
公共土木施設災害復旧事業費国庫負担 法 水道施設災害復旧費			(271,431) 432,388	(63,278) 98,462	(45,752) 86,082	(24,768) 46,691	(21,901) 42,069	(8,325) 13,327	(15,108) 29,044	(18,092) 27,128	
合計	(6,269,760) 15,012,934	(6,386,005) 16,999,904	(5,693,588) 17,057,273	(4,720,502) 16,562,734	(2,861,617) 15,218,762	(2,928,910) 8,973,313	(4,166,941) 11,538,537	(4,285,159) 12,833,218	(4,278,490) (13,816,197)	(8,748,298) (27,770,287)	

注) ()書きは国庫補助金を示す。

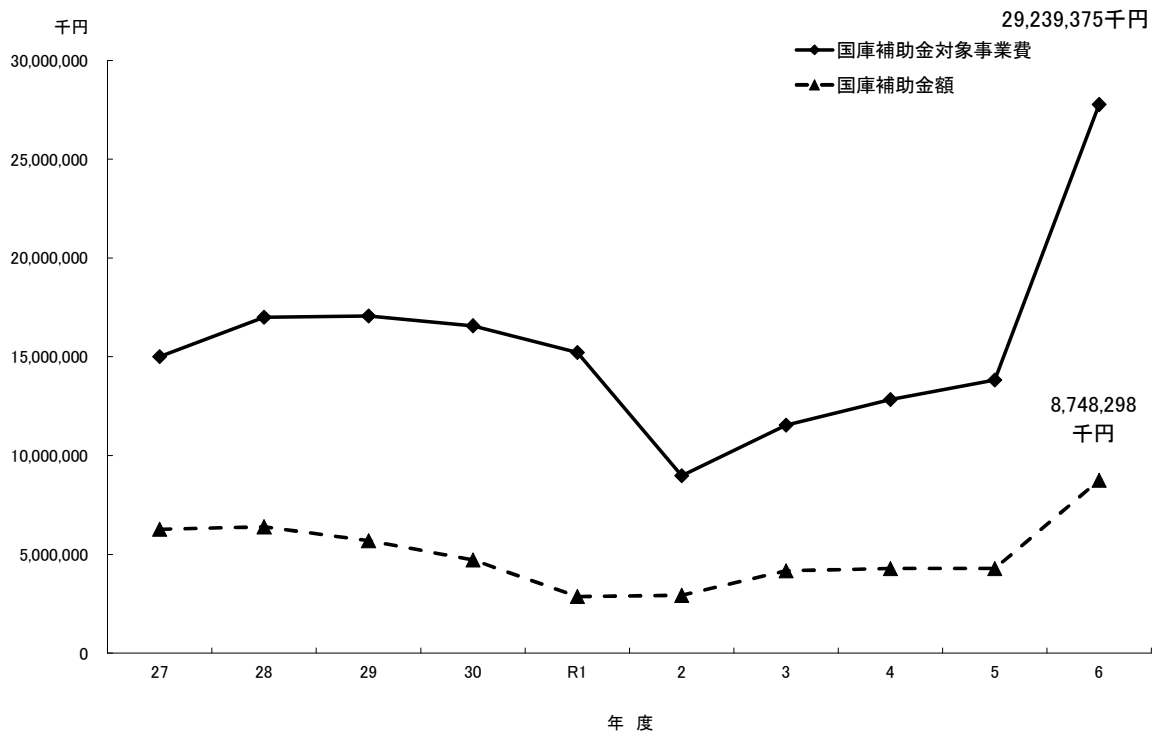

3 福岡県の下水道 【建築都市部 下水道課】

1. 水道整備・管理行政の移管について

生活衛生等関係行政の機能強化のための関係法律の整備に関する法律（令和5年法律第36号）が令和6年4月1日に施行され、水道整備・管理行政が厚生労働省から国土交通省及び環境省に移管された。

今後は、官民連携や耐震化、災害対応等、上下水道一体での取組を推進する必要がある。

2. 福岡県の普及状況

令和6年度末時点における下水道処理人口普及率は84.7%と全国平均81.8%を上回っているが、両政令市を除いた場合は69.8%である。

又、汚水処理人口普及率は94.9%（全国平均93.7%）であり、普及率の内訳は、下水道84.7%、農業・漁業集落排水施設1.0%、合併処理浄化槽9.1%、コンプラ0.1%となっている。引き続き、汚水処理構想に基づき、汚水処理人口普及率向上に向けて、より効率的な汚水処理施設の整備を推進する必要がある。

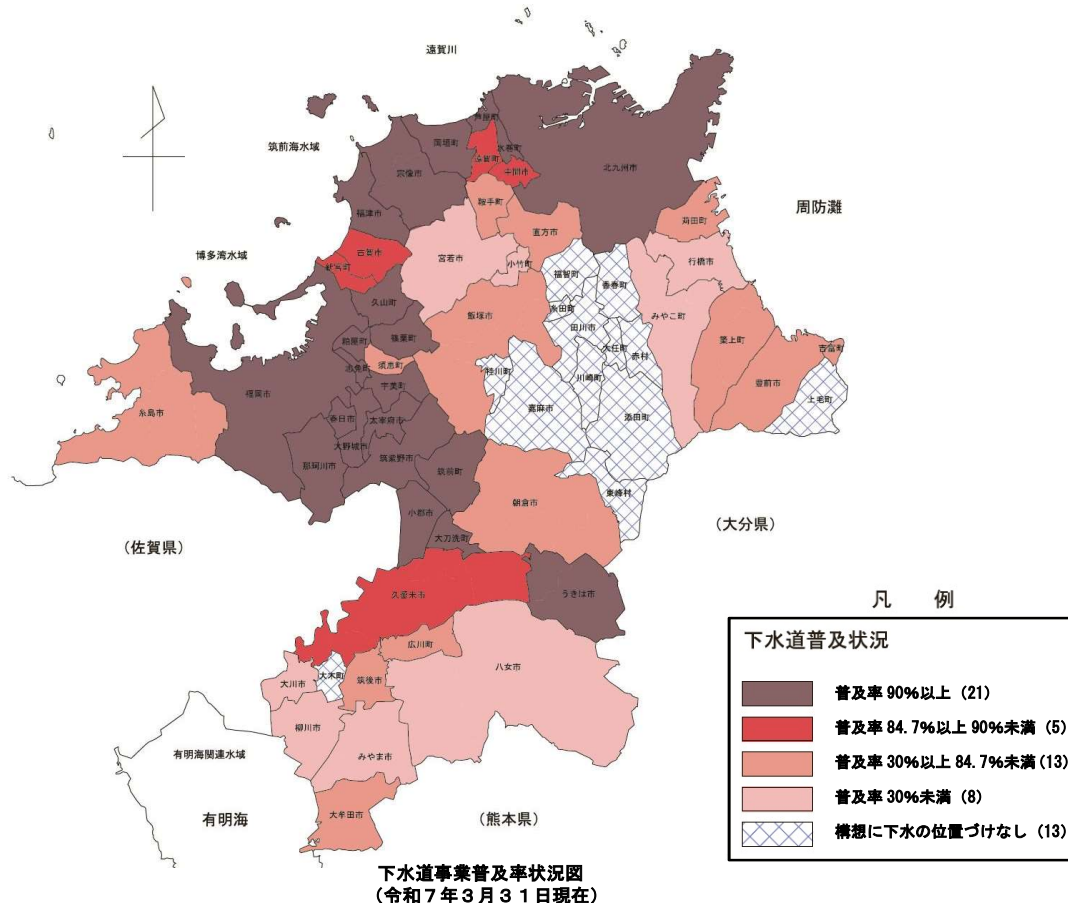

3. 「福岡県の下水道」の公表について

「福岡県の下水道」は、県内の下水道事業等の概況を年度ごとに取りまとめたもので、下水道行政運営の基礎資料としての利用をはじめ、関係各方面での利用に供することを目的として、福岡県 HP にて公表しております。詳細は、下記福岡県 HP にてご確認ください。

(福岡県 HP) 福岡県の下水道 : <https://www.pref.fukuoka.lg.jp/gyosei-shiryo/fukuokakennogesuido-r6.html>

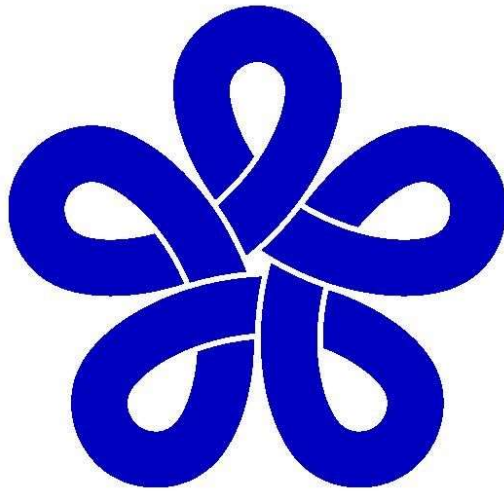

福岡県行政資料	
分類記号 SE	所属コード 4801104
登録年度 令 07	登録番号 0001

福岡県の水道

令和6年度

令和8年3月発行

編集・発行

福岡県県土整備部水資源対策課 水道整備室

福岡市博多区東公園7-7

TEL (092) 643-3376

FAX (092) 643-3207