# 宅地造成及び特定盛土等規制法に基づく規制区域（案）

指定前

桂川町

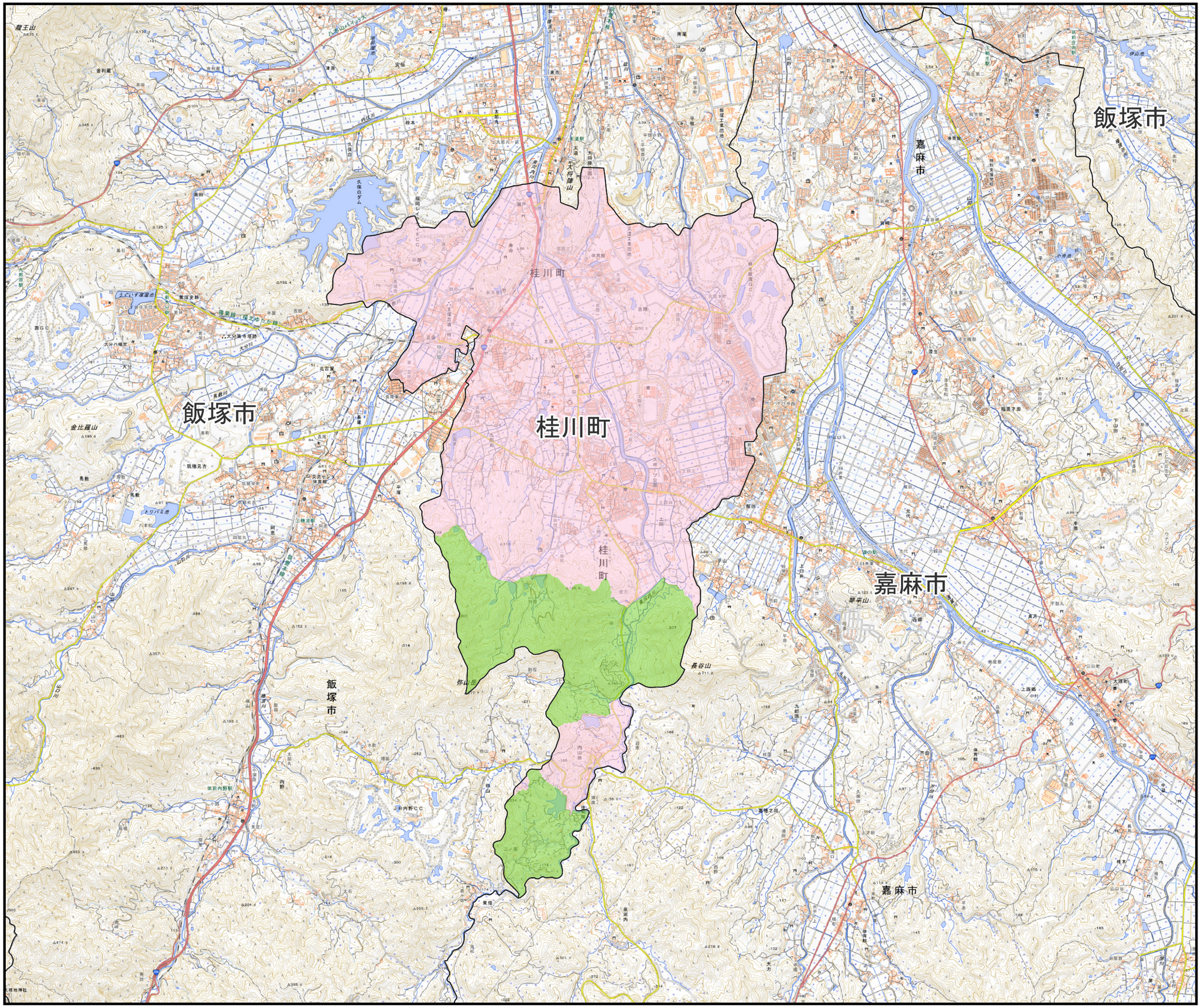

S＝ 1:40,000

## 凡例

- 行政界
- 宅地造成等工事規制区域
- 特定盛土等規制区域

0 0.5 1 1.5 2 km

（A3）

測量法に基づく国土地理院長承認（複製）R6JHf393
本製品を複製する場合には国土地理院の長の承認を得なければならない。