

福岡県の水道

令和5年度



【伊良原ダム】

「福岡県県土整備部河川管理課京築県土整備事務所
伊良原ダム管理出張所提供」

福 岡 県

【表紙の説明】

伊良原ダムは、二級河川祓川上流に、洪水調整・水道用水の供給・川の水量の安定化を目的として建設されたダムです。昭和36年度に予備調査を開始し、平成2年度に建設事業に着手、平成30年3月に竣工しました。その後、令和6年度に完了検査が実施され、同年度12月より運用開始となりました。

水道用水については、田川広域水道企業団及び京築地区水道企業団の水道用水として合わせて37,000 m³/日の取水を可能としています。

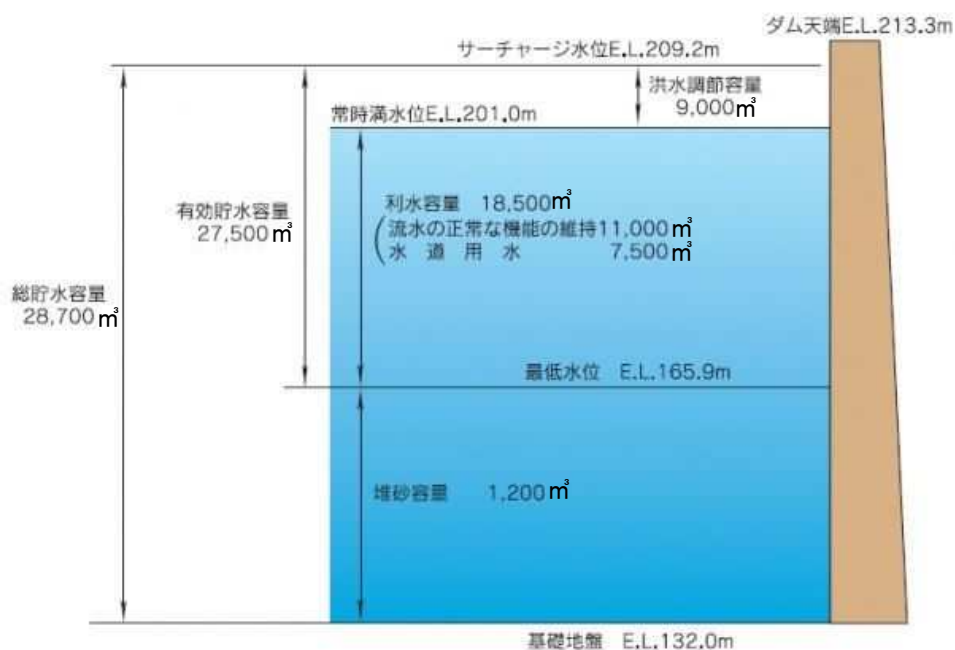

【伊良原ダムの断面図】

※福岡県河川管理課京築県土整備事務所 伊良原ダム管理出張所ホームページ参照

はじめに

水道は、県民の皆さまの健康で文化的な生活や社会経済活動に欠くことのできない最も重要な社会基盤のひとつであり、安全・安心な水道水を安定的に供給していくことが求められています。

水道事業者が水道水を安定的に供給していくためには、人口減少に伴う料金の減収への対応や、老朽化した施設の更新など、取り組まなければならない課題が山積しています。加えて、令和6年1月に発生した能登半島地震では、水道施設に甚大な被害が生じ、大規模な断水が長期間にわたり発生しており、こうした災害に備えるため、耐震化の促進等も求められています。また、水道行政は、令和6年度から国土交通省及び環境省に移管されました。上下水道一体での取組等も推進されており、本書においても本県の下水道について紹介することとしました。

平成30年度に策定した「福岡県水道ビジョン」では、本県水道の理想像を「安全な水を安定的に供給し続けることができる水道」として、その実現方策と取組の方向性を示しました。「福岡県水道ビジョン」の実現方策のうち水道の基盤強化が期待される広域化について、令和4年度に「福岡県水道広域化推進プラン」を策定し、令和5年度より経営統合や施設の共同化、事務の広域的処理など、多様な広域化に向けた検討を水道事業者と連携しながら進めるため協議を進めています。

水道事業者をはじめ、関係各位におかれましては、本県の水道の理想像実現を目指し、今後一層のご協力とご尽力をお願いします。

本書は国土交通省が実施した「令和5年度水道統計調査」を基に、県内の水道事業等の現状を取りまとめたものです。本書の作成にご協力いただきました水道事業者等各位に対し厚くお礼申し上げますとともに、本書が多くの皆さまに活用され、本県における水道事業についてのご理解の一助になれば幸いです。

令和7年3月

福岡県県土整備部水資源対策長 縣 博夫

2015（平成27）年9月、国連サミットで「持続可能な開発のための2030アジェンダ（行動計画）」が採択され、2030（令和12）年を期限として、17のゴールと169のターゲットからなる持続可能な開発目標（SDGs：Sustainable Development Goals）が定められました。

SDGsでは、全ての人々の水と衛生の利用可能性と持続可能な管理を確保する「ゴール6」が設定されています。

安全・安心な水道水の供給はSDGsの実現に貢献するものです。



凡例

● 収録の範囲	本資料は国土交通省が実施した「令和5年度水道統計調査」を基礎とし、一部をその他の資料で補足した。	
● 収録の対象	令和6年3月31日までに、認可等を受けた上水道事業、簡易水道事業、水道用水供給事業及び専用水道	
● 水道の区分	上水道事業	一般の需要に応じて水道により水を供給する事業で、計画給水人口が5,001人以上のもの
	簡易水道事業	一般の需要に応じて水道により水を供給する事業で、計画給水人口が101人以上5,000人以下のもの
	水道用水供給事業	水道事業者に対して水道用水(浄水)を供給する事業。 ただし、水道事業者又は専用水道の設置者が、他の水道事業に分水する場合を除く。
	専用水道	寄宿舍、社宅、レジャー施設等における自家用の水道その他水道事業の用に供する水道以外の水道であって、次のいずれかに該当するもの ① 100人を超える者にその居住に必要な水を供給するもの ② 一日最大給水量が20m ³ を超えるもの ただし他の水道から供給を受ける水のみを水源とし、地中又は地表に設置されている施設が次のいずれかに該当するものは除く。 ア 口径25mm以上の導管の全長が1,500m以下 イ 水槽の有効容量の合計が100m ³ 以下
	簡易専用水道	水道事業者から供給される水のみを水源とし、受水槽の有効容量の合計が10m ³ を超える水道
● 用語の説明	有収水量	料金徴収の対象となった水量
	無収水量 (有効無収水量)	料金徴収の対象とならなかった水量(管洗浄用水、メータ不感水量等)
	有効水量	水道の使用上有効とされた水量(有収水量+無収水量)
	無効水量	水道の使用上無効とされた水量(配水管からの漏水等)
	有収率	年間給水量に対する有収水量の割合を示すもので、給水される水量がどの程度収益につながっているかを示す指標
	有効率	年間給水量に対する有効水量の割合を示すもので、給水される水量がどの程度有効に使用されているかを示す指標
	供給単価	有収水量1m ³ 当たりについて、どれだけ収益を得ているかを表すもので、次式により算出する。 ○ 供給単価(円/m ³) = 給水収益 ÷ 年間総有収水量
	給水原価	有収水量1m ³ 当たりについて、どれだけ費用がかかっているかを表すもので、次式により算出する。 ○ 給水原価(円/m ³) = {経常費用 - (受託工事費 + 材料及び不要品売却原価 + 附帯事業費)} ÷ 年間総有収水量
● 収録の対象期間	令和5年4月1日から令和6年3月31日まで	
● 行政区域内人口(総人口)	「福岡県の人口と世帯(推計)、令和6年4月1日現在」 (企画・地域振興部 調査統計課資料)	
● ホームページへの掲載	平成13年度以降の「福岡県の水道」については、福岡県庁のホームページに掲載しています。 【福岡県庁トップページ → 県政情報 → 総合計画・統計情報 → 統計調査の実施(計画) → 福岡県の水道】 https://www.pref.fukuoka.lg.jp/contents/search-1-1581-outline.html	

目 次

はじめに	
凡例	
目次	
水道広域圏区分図	

第 I 部 総 論

1 水道の普及状況	1
2 給水の状況	3
(1) 年間給水量	3
(2) 用途別有収水量	4
(3) 平均給水量、最大給水量	5
(4) 月別給水量	7
(5) 有効率、有収率	8
3 取水の状況	9
4 財務の状況	10
(1) 総収益と総費用	10
(2) 費用構成	11
5 水道料金(上水道)	12
6 給水原価と供給単価(上水道)	13

第 II 部 水道の現況

水道普及率の状況図(令和5年度、市町村別)	14
1 広域圏別・市町村別水道普及表(令和5年度)	15
2 上水道事業	19
(1) 事業認可概要	19
(2) 計画と実績	22
(3) 給水実績	25
(4) 計画一日最大取水量	28
(5) 年間取水実績	31
(6) 年間有収水量	34
イ. 用途別	34
ロ. 口径別	37
(7) 管種別管路延長	38
(8) 損益計算書	44
(9) 費用構成	47
(10) 水道料金(家庭用φ13mm、月額)	50

3	水道用水供給事業	53
	(1) 事業認可概要	53
	(2) 計画と実績	54
	(3) 給水実績	54
	(4) 計画一日最大取水量	55
	(5) 年間取水実績	55
	(6) 管種別管路延長	56
	(7) 損益計算書	57
	(8) 費用構成	57
4	簡易水道事業	58
	(1) 簡易水道事業の集計	58
	(2) 簡易水道事業の現況	59
	(3) 管種別管路延長	61
5	専用水道	63
	(1) 専用水道の集計	63
	(2) 専用水道の現況(市町村別)	64

第Ⅲ部 水源

1	貯水施設	66
	(1) 位置図(貯水量10万m ³ 以上)	66
	(2) 貯水施設一覧表	67
2	水利権等一覧表	69

第Ⅳ部 その他

1	水道用水供給事業概要図	72
	福岡地区水道企業団	73
	福岡県南広域水道企業団	73
	京築地区水道企業団	74
	山神水道企業団	74
	北九州市	74
2	令和5年度国庫補助事業の概要	75
	(1) 水道水源開発等施設整備費	75
	(2) 簡易水道等施設整備費	75
	(3) 生活基盤施設耐震化等交付金	75
	(4) 水道施設災害復旧費	75
	(5) 年度別国庫補助対象事業費の推移	76
3	福岡県の下水道	77

水道広域圏区分図

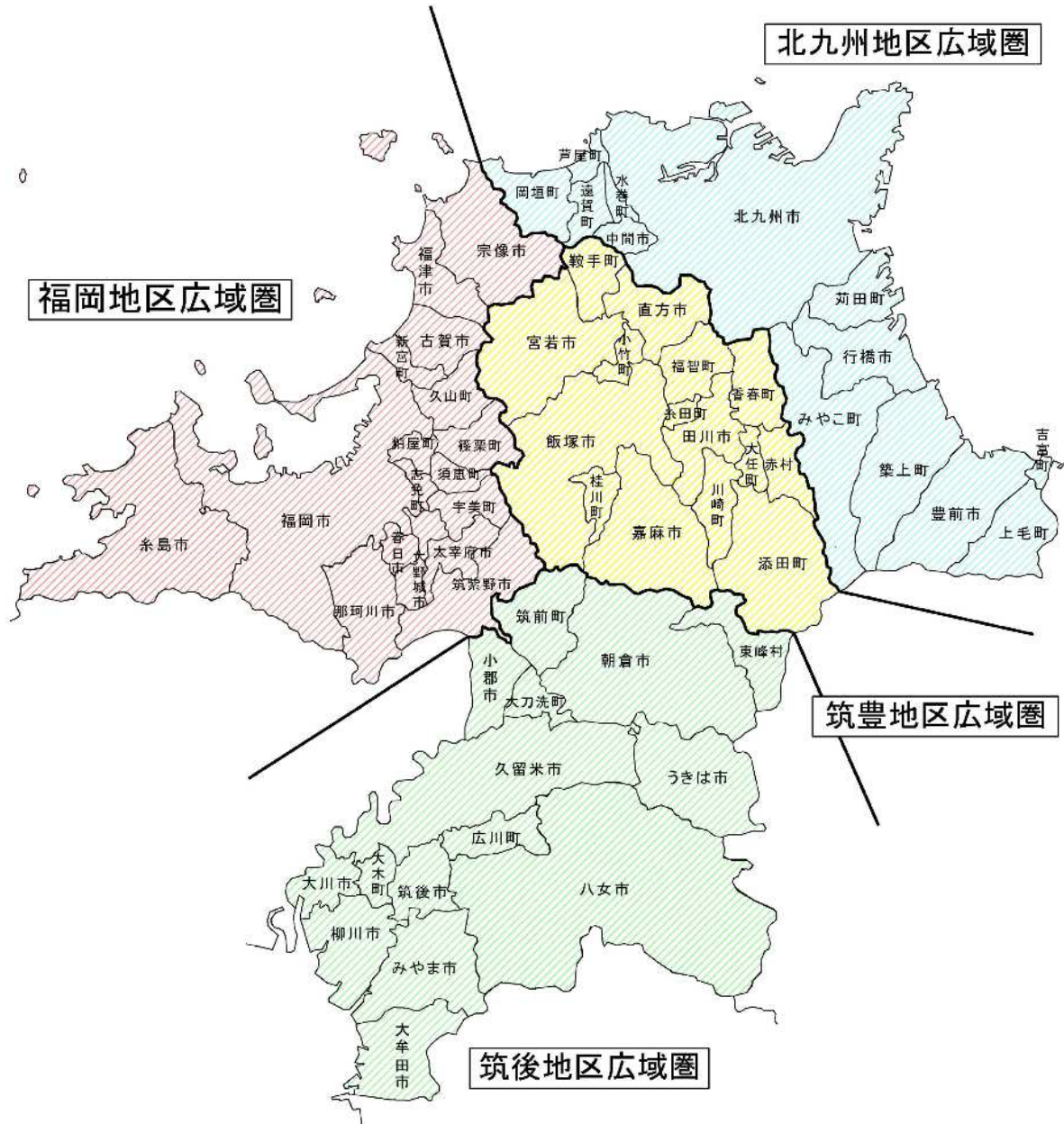

第 I 部 総 論

1 水道の普及状況

本県の水道普及率は、令和6年3月末現在で95.4%（総人口5,091千人に対して給水人口4,855千人）となっており、未給水人口は235千人となっています。

広域圏別の水道普及率は、福岡地区と筑豊地区がいずれも96.9%と最も高く、次いで北九州地区が96.8%、筑後地区が88.0%となっています。

また、給水人口の内訳は、上水道が4,788千人（98.6%）と大部分を占めており、次いで専用水道が53千人（1.1%）、簡易水道が13千人（0.3%）となっています。

◎ 現在給水人口と普及率（令和6年3月末現在）

広域圏	総人口 (人)	現在給水人口(人)			未給水人口 (人)	普及率
		上水道	簡易水道	専用水道		
福岡	2,642,999	2,560,654	2,536,546	1,233	22,875	96.9%
北九州	1,216,041	1,176,908	1,168,413	4,048	4,447	96.8%
筑後	851,511	749,193	725,106	2,557	21,530	88.0%
筑豊	380,673	368,916	358,615	5,856	4,445	96.9%
県計	5,091,224	4,855,671	4,788,680	13,694	53,297	95.4%

※ 専用水道は、自己水源によるもののみを計上

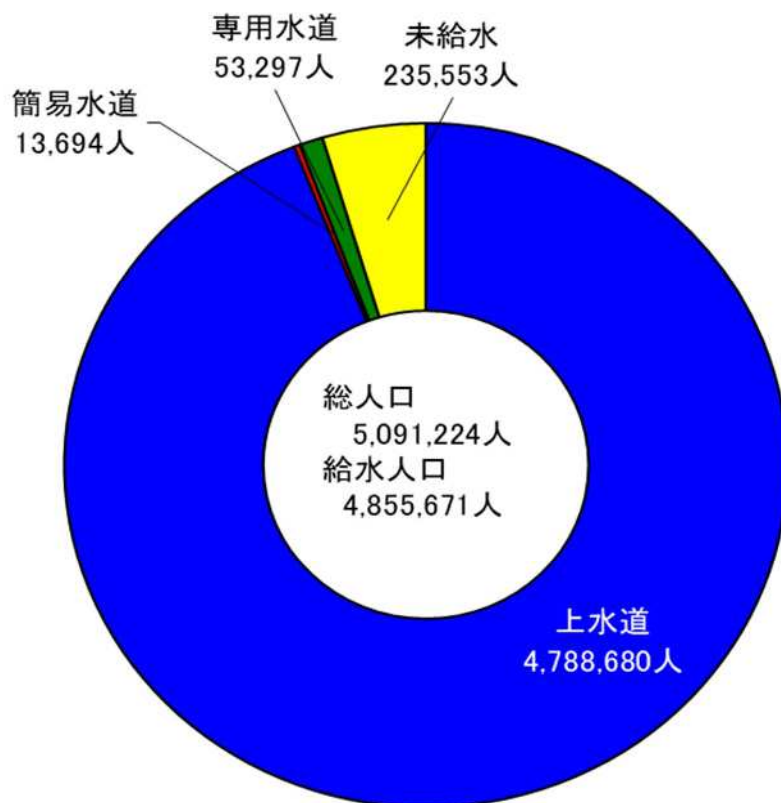

◎ 水道普及状況の推移

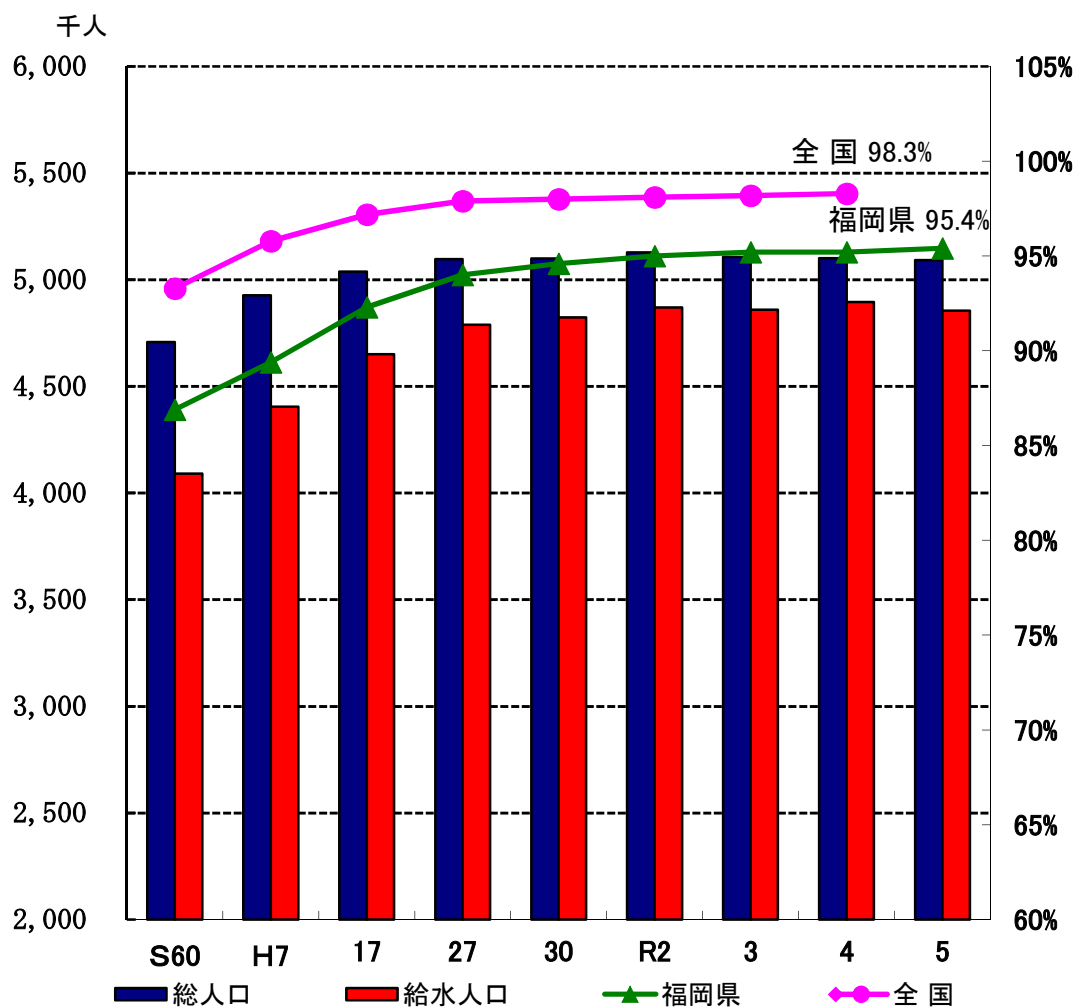

	S60	H7	17	27	30	R2	3	4	5	
本県の総人口 (千人)	4,708	4,926	5,037	5,096	5,099	5,128	5,106	5,101	5,091	
本県の給水人口 (千人)	4,090	4,404	4,650	4,789	4,823	4,870	4,859	4,895	4,855	
普及率	福岡県	86.9%	89.4%	92.3%	94%	94.6%	95%	95.2%	95.2%	95.4%
	全国	93.3%	95.8%	97.2%	97.9%	98%	98.1%	98.2%	98.3%	未公表

※ 本資料作成時点で、全国の令和5年度値は未公表

2 給水の状況

(1) 年間給水量

令和5年度の年間給水量は488,723千 m^3 となっており、その大部分を上水道による給水が占めています(99.7%)。なお、年間給水量は前年度から121千 m^3 減少しています。

また、漏水などによる無効水量を除いた、年間給水量に対する有効水量の割合(有効率)は93.9%となっています。

◎ 広域圏別給水量(上水道、簡易水道)

(単位:千 m^3)

区分	広域圏	年間給水量 A (B+E)	有効水量 B	有効水量の内訳		無効水量 E	有効率 B/A	有収率 C/A
				有収水量 C	無収水量 D			
上水道	福岡	238,037	230,650	226,464	4,186	7,387	96.9%	95.1%
	北九州	129,982	119,991	116,741	3,250	9,991	92.3%	89.8%
	筑後	73,376	69,051	65,922	3,129	4,325	94.1%	89.8%
	筑豊	45,743	37,887	36,754	1,133	7,856	82.8%	80.3%
	計	487,138	457,579	445,881	11,698	29,559	93.9%	91.5%
簡易水道	福岡	156	117	115	2	39	75.0%	73.7%
	北九州	265	249	244	5	16	94.0%	92.1%
	筑後	420	280	269	11	140	66.7%	64.0%
	筑豊	744	555	547	8	189	74.6%	73.5%
	計	1,585	1,201	1,175	26	384	75.8%	74.1%
合計		488,723	458,780	447,056	11,724	29,943	93.9%	91.5%

※ 簡易水道の数値については、小数点以下を四捨五入しているため、合計値と一致しない。

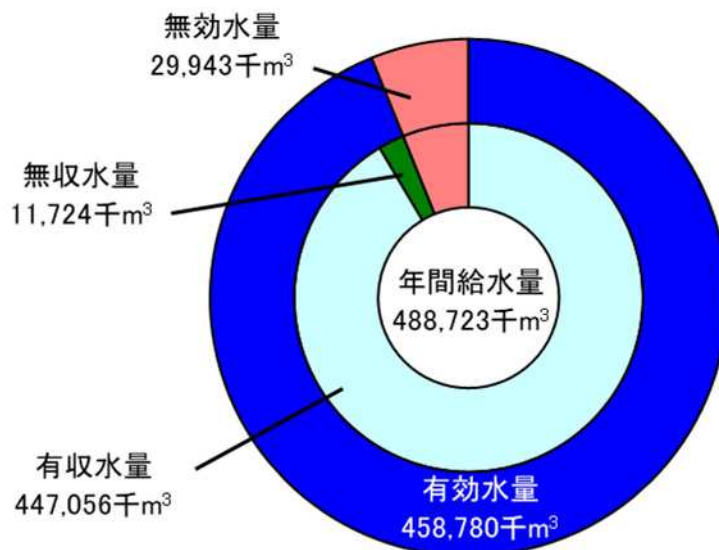

- 年間給水量：水道事業者が自己の給水区域に対して給水した実績水量（有効水量＋無効水量）
- 有効水量：水道の使用上有効とされた水量（有収水量＋無収水量）
- 有収水量：料金徴収の対象となった水量
- 無収水量：料金徴収の対象とならなかった水量（管洗浄用水、メータ不感水量等）
- 無効水量：水道の使用上無効とされた水量（配水管からの漏水等）

(2) 用途別有収水量

上水道事業における有収水量の用途別内訳は、生活用が 356,443 千 m³、業務・営業用が 67,212 千 m³、工場用が 11,015 千 m³、その他が 10,930 千 m³となっており、生活用、業務・営業用がその大部分を占めています。

◎ 広域圏別用途別有収水量(上水道)

(単位:千m³)

広域圏	生活用	業務・営業用	工場用	その他	計
福岡	186,665	38,405	549	527	226,146
北九州	93,614	18,558	3,885	684	116,741
筑後	53,446	6,910	4,795	808	65,959
筑豊	22,718	3,339	1,786	8,911	36,754
計	356,443	67,212	11,015	10,930	445,600
構成比率	80.0%	15.1%	2.5%	2.5%	100.0%

※ 用途区分は次のとおり

生活用 : 一般家庭用

業務・営業用 : 官公署用、学校用、病院用、事務所用、営業用、公衆浴場用等

工場用 : 工場用

その他 : 上記用途以外のもの

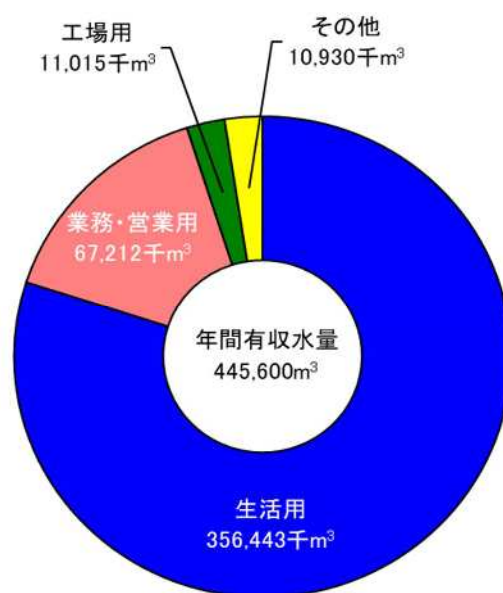

(3) 平均給水量、最大給水量

令和5年度における一日平均給水量は1,339千m³、一日最大給水量は1,512千m³となっています。

一人一日当たりでは平均給水量が279リットル、最大給水量が315リットルとなっており、広域圏別にみると、筑豊地区が最も多く、次いで北九州地区、筑後地区、福岡地区の順となっています。

◎ 広域圏別平均給水量、最大給水量

広域圏	区分	平均給水量		最大給水量	
		日平均 (m ³)	一人一日 (リットル)	日最大 (m ³)	一人一日 (リットル)
福岡	上水道	652,156	257	711,167	280
	簡易水道	427	346	727	590
	計	652,583	257	711,894	281
北九州	上水道	356,115	305	391,913	335
	簡易水道	726	179	1,392	344
	計	356,841	304	393,305	335
筑後	上水道	201,030	277	228,298	315
	簡易水道	1,150	450	1,642	642
	計	202,180	278	229,940	316
筑豊	上水道	125,323	349	174,013	485
	簡易水道	2,040	348	2,885	493
	計	127,363	349	176,898	485
県計	上水道	1,334,625	279	1,505,391	315
	簡易水道	4,343	317	6,646	485
	計	1,338,968	279	1,512,037	315
全国	上水道	-	328	-	377

※本資料作成時点で全国の令和5年度値が未公表のため、前年度(令和4年度)値を掲載

○ 平均給水量

- ・ 日平均：年間給水量 ÷ 365日(1年)
- ・ 一人一日：日平均給水量 ÷ 給水人口

○ 最大給水量

- ・ 日最大：水道事業者ごとの日最大給水量の合計
- ・ 一人一日：日最大給水量 ÷ 給水人口

一日最大給水量、一人一日最大給水量は、平成28年1月の記録的寒波に伴う給水管の凍結・破損等による漏水の影響で一時的に増加した平成27年度を除き、ほぼ横ばいで推移しています。一日平均給水量・一人一日平均給水量については、近年、ほぼ横ばいで推移しています。

◎ 一日平均・最大給水量、一人一日平均・最大給水量の推移(上水道、簡易水道)

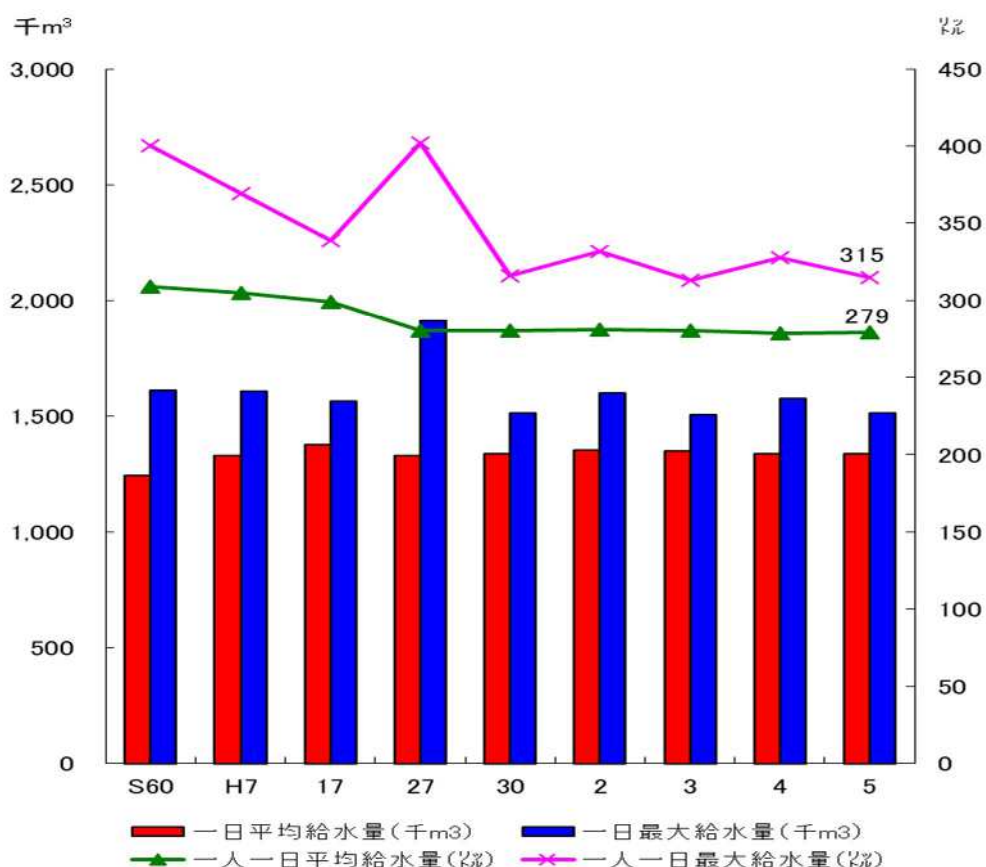

区分 \ 年度	S60	H7	17	27	30	2	3	4	5
一日平均給水量(千m³)	1,245	1,329	1,376	1,331	1,339	1,352	1,347	1,339	1,339
一日最大給水量(千m³)	1,611	1,607	1,562	1,912	1,512	1,598	1,506	1,577	1,512
一人一日平均給水量(ℓ)	309	305	299	280	280	281	280	279	279
一人一日最大給水量(ℓ)	400	369	339	402	316	332	313	328	315

(4) 月別給水量

令和5年度の上水道事業における月別給水量の最大値は12月の42,323千m³であり、最小値は2月の39,054千m³となっています。

広域圏別にみると、福岡地区の最大値は12月の20,697千m³、最小値は2月の19,054千m³、北九州地区の最大値は12月の11,229千m³、最小値は2月の10,330千m³、筑後地区の最大値は12月の6,462千m³、最小値は4月の5,895千m³、筑豊地区の最大値は12月の3,935千m³、最小値は4月の3,643千m³となっています。

◎ 月別給水量(上水道)

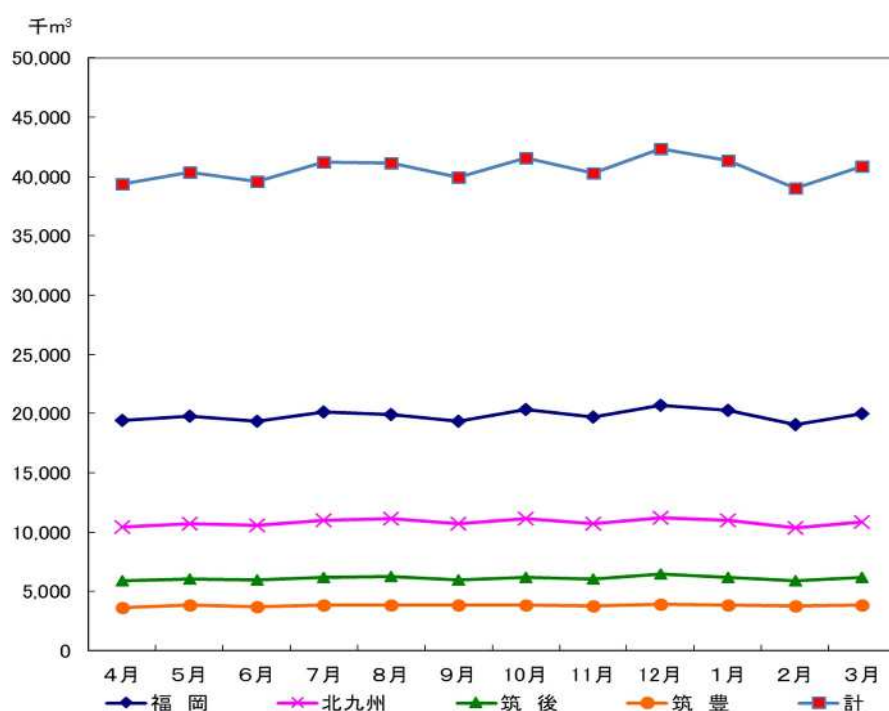

(単位: 千m³)

広域圏	4月	5月	6月	7月	8月	9月	10月	11月	12月	1月	2月	3月	計
福岡	19,395	19,781	19,340	20,145	19,918	19,362	20,315	19,730	20,697	20,299	19,054	20,017	238,053
北九州	10,464	10,721	10,566	11,022	11,170	10,751	11,146	10,746	11,229	11,014	10,330	10,823	129,982
筑後	5,895	6,058	5,969	6,202	6,244	5,996	6,211	6,028	6,462	6,209	5,897	6,205	73,376
筑豊	3,643	3,830	3,697	3,876	3,829	3,842	3,878	3,789	3,935	3,820	3,773	3,831	45,743
計	39,397	40,390	39,572	41,245	41,161	39,951	41,550	40,293	42,323	41,342	39,054	40,876	487,154

(5) 有効率、有収率

上水道事業における令和5年度の有効率は93.9%、有収率は91.5%となっており、どちらも全国平均を上回って推移しています。

◎ 有効率、有収率の推移(上水道)

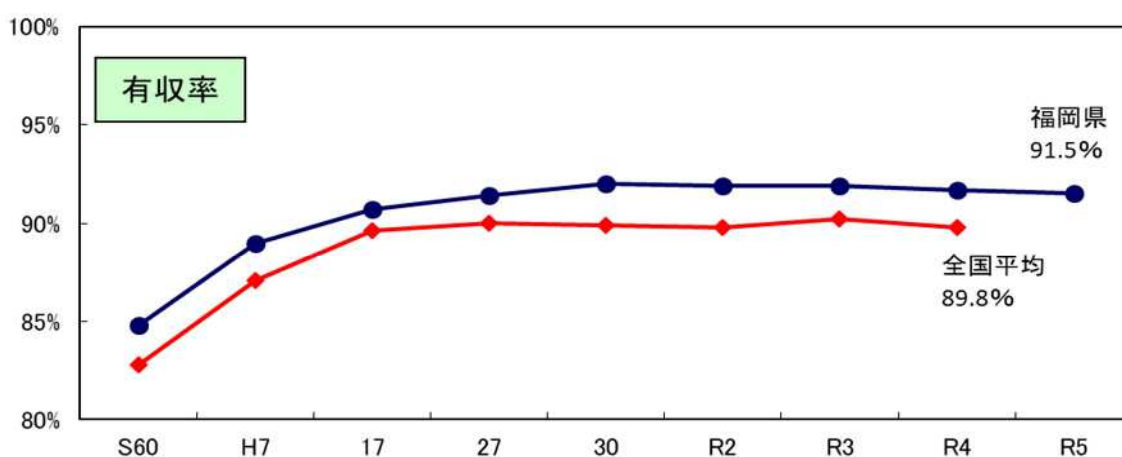
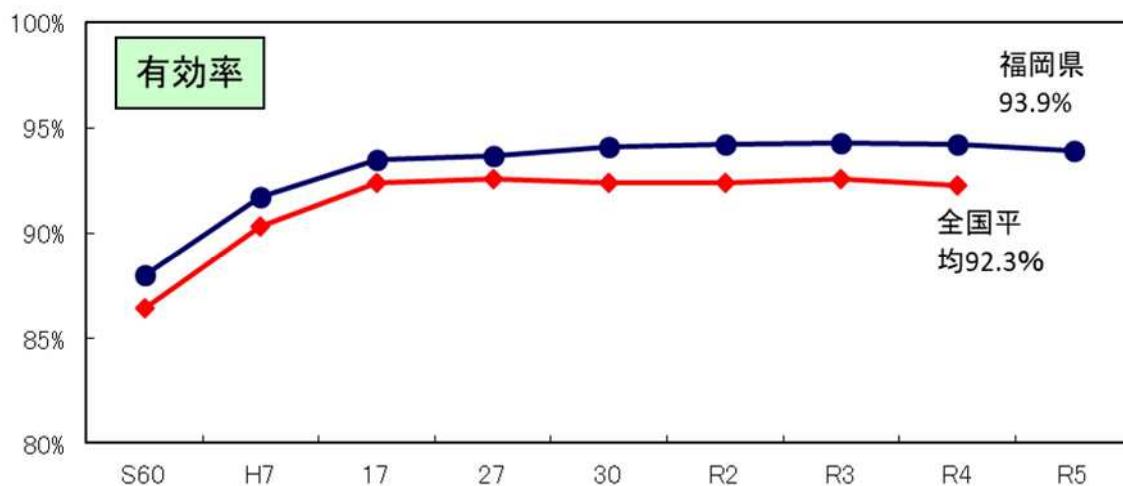

		S60	H7	17	27	30	R2	R3	R4	R5
有効率	福岡県	88.0%	91.7%	93.5%	93.7%	94.1%	94.2%	94.3%	94.2%	93.9%
	全国	86.4%	90.3%	92.4%	92.6%	92.4%	92.4%	92.6%	92.3%	未公表
有収率	福岡県	84.8%	89.0%	90.7%	91.4%	92.0%	91.9%	91.9%	91.7%	91.5%
	全国	82.8%	87.1%	89.6%	90.0%	89.9%	89.8%	90.2%	89.8%	未公表

○ 有効率：年間給水量に対する有効水量の割合を示すもので、給水される水量がどの程度有効に使用されているかを示す指標

○ 有収率：年間給水量に対する有収水量の割合を示すもので、給水される水量がどの程度収益につながっているかを示す指標

※ 本資料作成時点で、全国の令和5年度の値は未公表

3 取水の状況

令和 5 年度における上水道事業及び水道用水供給事業の年間取水量は合わせて 508,217 千 m³ で、その大部分を表流水(河川水、ダム直接、ダム放流及び湖沼水)からの取水が占めています(87.5%)。

◎ 年間取水量の内訳(上水道、水道用水供給)

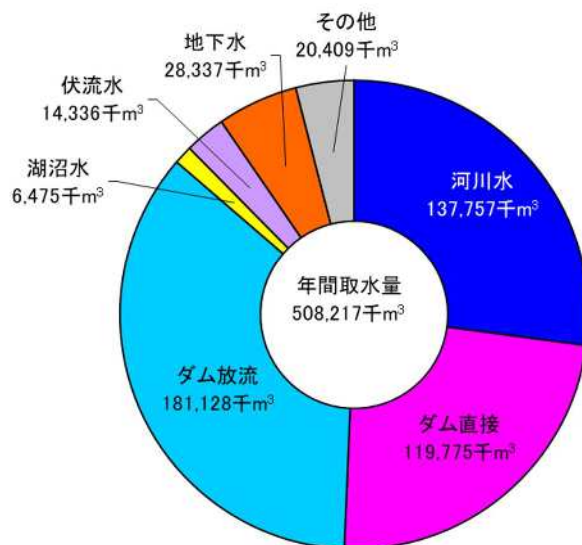

◎ 年間取水量の推移(上水道、水道用水供給)

(単位: 千m³)

年度	S60	H7	17	27	30	2	3	4	5
河川水	116,791	163,039	129,617	111,554	129,956	132,932	130,636	142,193	137,757
ダム直接	131,761	113,409	109,365	137,185	116,547	129,651	121,218	107,018	119,775
ダム放流	134,891	120,667	165,716	172,500	185,484	183,607	186,128	189,340	181,128
湖沼水	5,537	7,981	9,327	6,599	7,377	7,070	7,289	6,452	6,475
伏流水	22,736	24,389	31,518	15,968	18,743	12,844	13,985	13,463	14,336
地下水	47,998	56,701	49,135	35,865	32,091	30,149	30,042	29,534	28,337
その他	1,003	1,429	24,138	15,476	13,295	14,702	17,153	15,319	20,409
(海水淡水化)	-	-	(23,497)	(14,809)	(12,728)	(14,074)	(16,531)	(14,684)	(19,908)
計	460,717	487,615	518,816	495,147	503,493	510,955	506,451	503,319	508,217

※ その他欄の()は、海水淡水化施設で内数。(平成17年度以降)

4 財務の状況

(1) 総収益と総費用

令和5年度における上水道事業の総収益は1,029億円となっており、前年度から6億円増加しています。また、総費用は938億円となっており、前年度から16億円増加しています。

なお、総収益から総費用を差し引いた純利益は92億円となっており、前年度から9億円減少しています。

◎ 総収益と総費用の推移(上水道)

(単位:百万円)

年 度	総収益 (A)		総費用 (B)	純利益(純損失) (A)-(B)
	給水収益	その他収益		
26	102,737	83,752	98,337	4,400
27	99,874	84,341	87,490	12,384
28	101,890	85,209	87,866	14,024
29	103,221	86,379	89,173	14,048
30	101,855	85,859	88,330	13,524
R1	102,511	86,152	90,259	12,252
2	101,575	84,791	92,656	8,920
3	101,065	84,824	90,267	10,797
4	102,252	84,616	92,176	10,076
5	102,938	85,919	93,782	9,157

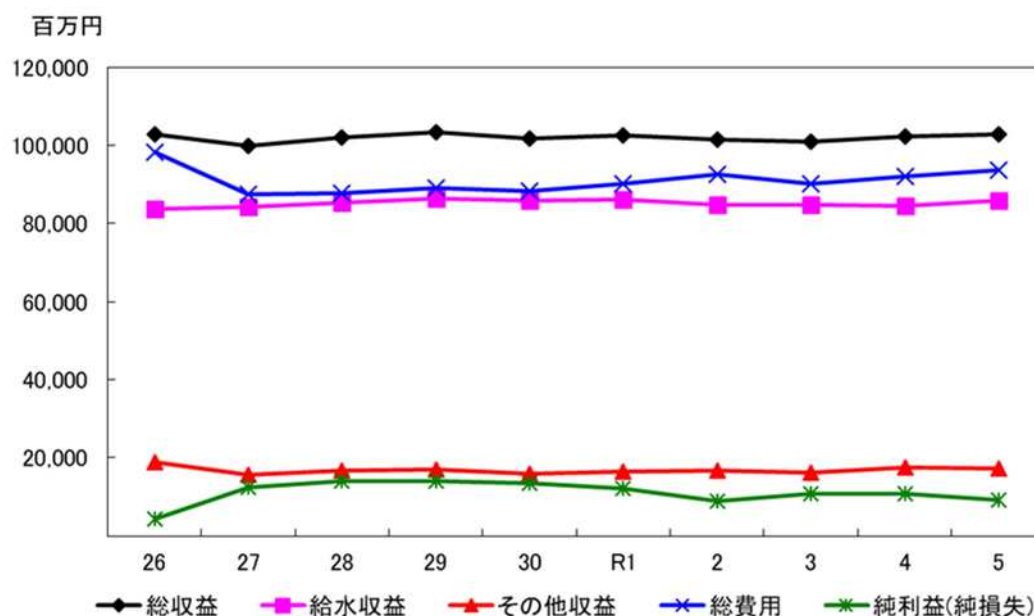

(2) 費用構成

令和 5 年度の上水道事業における費用構成をみると、減価償却費と受水費が約半分を占めています。

また、減価償却費は増加傾向にあります。

◎ 費用構成の推移(上水道)

(単位:百万円)

年 度	26	27	28	29	30	R1	2	3	4	5
人件費	10,572 (10.8%)	10,162 (11.7%)	10,349 (11.9%)	10,581 (12.0%)	9,817 (11.2%)	9,853 (11.0%)	9,900 (10.7%)	9,637 (10.7%)	9,795 (10.7%)	9,853 (10.6%)
動力費	2,516 (2.6%)	2,373 (2.7%)	2,226 (2.6%)	2,451 (2.8%)	2,493 (2.8%)	2,524 (2.8%)	2,304 (2.5%)	2,363 (2.6%)	3,405 (3.7%)	2,809 (3.0%)
修繕費	4,029 (4.1%)	4,460 (5.2%)	4,223 (4.8%)	4,968 (5.6%)	5,088 (5.8%)	5,015 (5.6%)	4,829 (5.2%)	5,334 (5.9%)	5,162 (5.6%)	5,138 (5.5%)
薬品費	565 (0.6%)	507 (0.6%)	477 (0.5%)	542 (0.6%)	589 (0.7%)	721 (0.8%)	642 (0.7%)	699 (0.8%)	920 (1.0%)	999 (1.1%)
支払利息	6,832 (7.0%)	6,423 (7.4%)	5,950 (6.8%)	5,481 (6.2%)	5,040 (5.8%)	4,677 (5.2%)	4,398 (4.8%)	4,002 (4.5%)	3,656 (4.0%)	3,464 (3.7%)
減価償却費	30,585 (31.3%)	30,728 (35.5%)	31,075 (35.6%)	31,360 (35.5%)	31,503 (36.0%)	32,598 (36.3%)	34,009 (36.9%)	33,799 (37.7%)	33,853 (37.0%)	34,876 (37.4%)
受水費	14,846 (15.2%)	14,880 (17.2%)	15,457 (17.7%)	15,477 (17.5%)	15,640 (17.9%)	15,686 (17.5%)	16,235 (17.6%)	16,316 (18.2%)	16,348 (17.9%)	16,008 (17.2%)
委託料		7,462 (8.6%)	8,196 (9.4%)	7,577 (8.6%)	8,049 (9.2%)	8,546 (9.5%)	9,718 (10.5%)	10,070 (11.2%)	10,595 (11.6%)	11,645 (12.5%)
その他	27,773 (28.4%)	9,557 (11.0%)	9,245 (10.6%)	9,974 (11.3%)	9,289 (10.6%)	10,078 (11.2%)	10,135 (11.0%)	7,540 (8.4%)	7,803 (8.5%)	8,350 (9.0%)
計	97,718 (100.0%)	86,552 (100.0%)	87,199 (100.0%)	88,410 (100.0%)	87,508 (100.0%)	89,698 (100.0%)	92,170 (100.0%)	89,761 (100.0%)	91,537 (100.0%)	93,142 (100.0%)

※平成27年度から「委託料」が、統計項目として追加された。(平成26年度までは「その他」に含まれていたもの。)

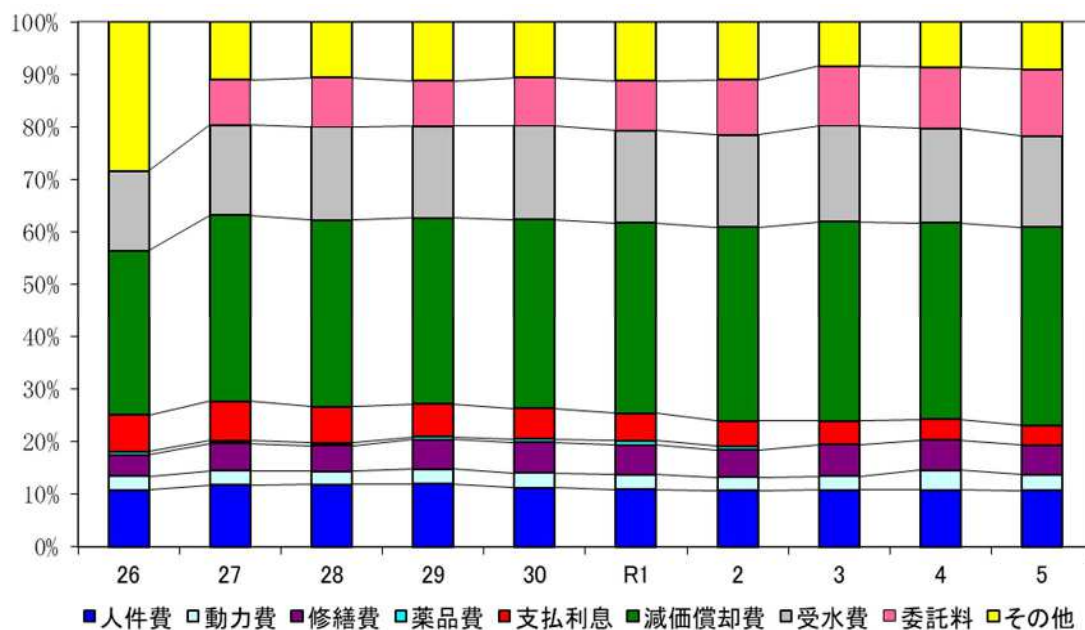

5 水道料金（上水道）

水道料金は水道事業者ごとに設定されています。

令和6年3月末現在における家庭用1ヶ月20 m³の水を使用した際の料金に対する事業数の分布は下記の表のとおりです。また、県平均の水道料金は3,780円となっています。

◎ 家庭用1ヶ月20 m³当たりの水道料金（上水道）

（令和6年3月31日現在）

区 分	事業体数
2,000円以上～2,500円未満	2
2,500円以上～3,000円未満	4
3,000円以上～3,500円未満	6
3,500円以上～4,000円未満	18
4,000円以上～4,500円未満	13
4,500円以上	4

◎ 県平均水道料金の推移（上水道：家庭用1ヶ月20 m³当たり）

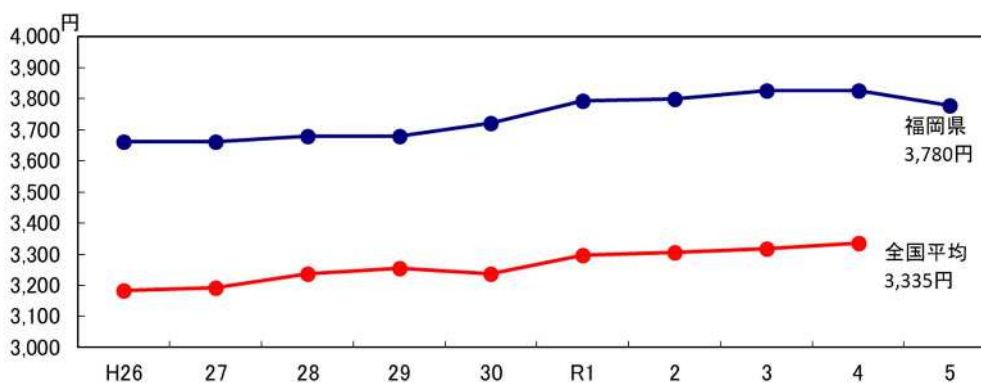

（単位：円）

年度	H26	27	28	29	30	R1	2	3	4	5
福岡県	3,661	3,663	3,681	3,681	3,722	3,792	3,799	3,827	3,827	3,780
全国平均	3,183	3,192	3,236	3,254	3,236	3,298	3,306	3,317	3,335	未公表

※ 基礎料金・メーター使用料を含む

※ 本資料作成時点で、全国の令和5年度値は未公表

6 給水原価と供給単価（上水道）

令和5年度における上水道事業の給水原価及び供給単価はそれぞれ189.85円/m³及び192.7円/m³となっています。

また、いずれも全国平均を上回って推移し、近年は横ばい傾向を示しています。

◎ 給水原価と供給単価の推移（上水道）

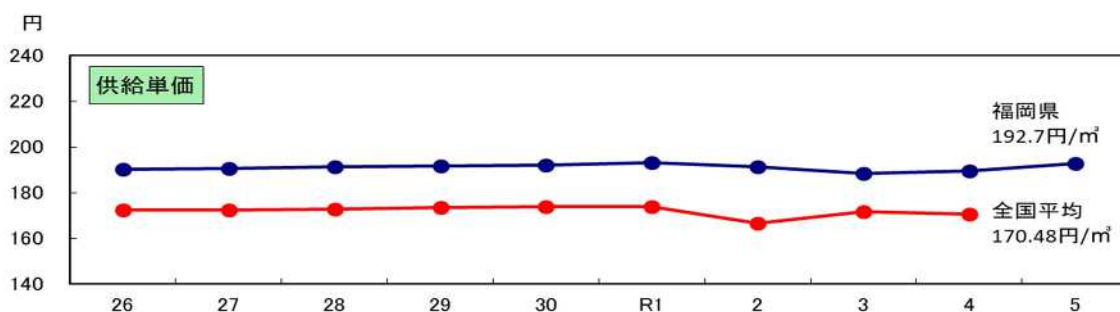
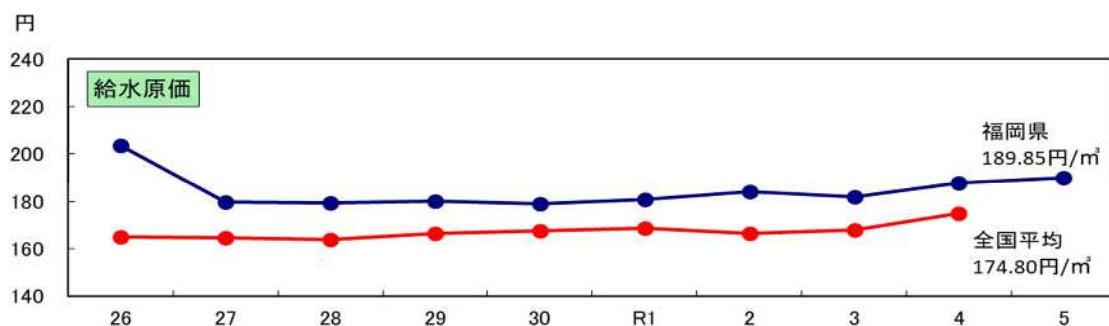

(単位: 円/m³)

年度		26	27	28	29	30	R1	2	3	4	5
給水原価	福岡県	203.39	179.74	179.17	180.20	179.06	180.90	183.91	182.02	187.62	189.85
	全国平均	165.13	164.40	163.85	166.41	167.70	168.58	166.47	167.79	174.80	未公表
供給単価	福岡県	190.32	190.64	191.25	191.83	191.94	193.08	191.41	188.43	189.41	192.70
	全国平均	172.34	172.47	172.80	173.33	173.99	174.01	166.64	171.85	170.48	未公表

○ 給水原価：有収水量1m³当たりについて、どれだけ費用がかかっているかを表すもの。

○ 供給単価：有収水量1m³当たりについて、どれだけ収益を得ているかを表すもの。

※ 本資料作成時点で、全国平均の令和5年度の値は未公表

第Ⅱ部 水道の現況

水道普及率の状況図(令和5年度、市町村別)

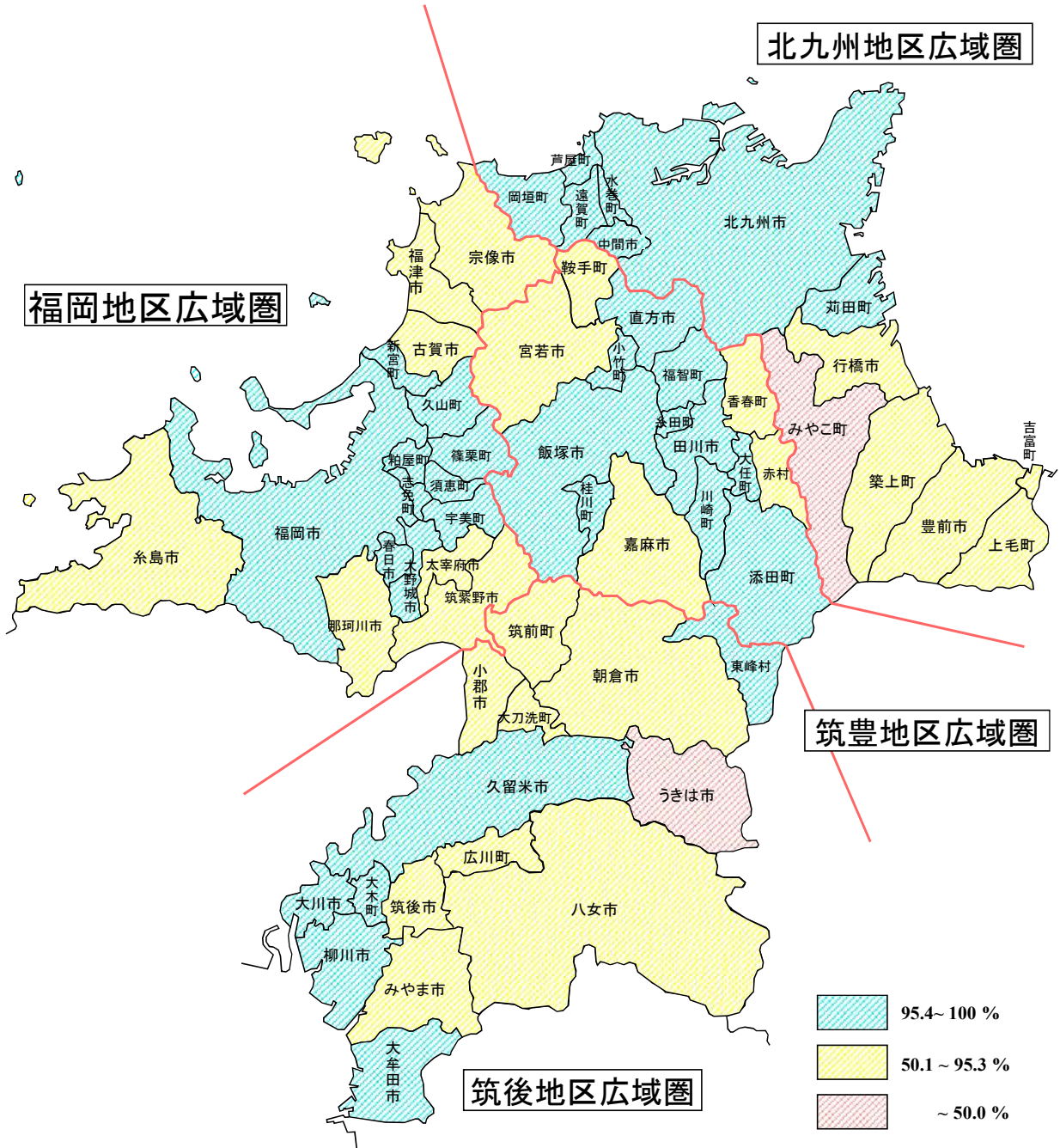

(県全体: 95.4%)

1 広域圏別・市町村別水道普及表(令和5年度)
(福岡地区広域圏)

市町村名	行政 区域内 総人口 ①人	上水道			簡易水道			専用水道				合計			普及率 $\frac{(10)/(1)}{100}\%$	備 考						
		箇所数 ② カ所	計 画 給水人口 ③人	現 在 給水人口 ④人	箇所数 ⑤ カ所	計 画 給水人口 ⑥人	現 在 給水人口 ⑦人	自己水源のみによるもの		左記以外のもの		箇所数 ⑧ カ所	確 認 時 給水人口 ⑨人	現 在 給水人口 ⑩人			箇所数 ⑪ カ所	確 認 時 給水人口 ⑫人	現 在 給水人口 ⑬人	箇所数 ⑭+ ⑮+ ⑯カ所	計 画 給水人口 ⑳+㉑+㉒ 人	現 在 給水人口 ㉓+㉔+㉕ 人
								箇所数 ⑧	給水人口 ⑨	箇所数 ⑪	給水人口 ⑫											
福岡市	1,645,863	1	1,647,300	1,638,900	1	260	157	22	6,870	1,406	110	523,035	50,998	134	1,654,430	1,640,463	99.7					
筑紫野市	105,265	2 (1)	88,996	90,632	0	0	0	14	15,235	8,576	1	1,123	1,200	17	104,231	99,208	94.2					
春日市	109,554	1 (1)	114,008	108,721	0	0	0	2	209	250	7	6,933	6,719	10	114,217	108,971	99.5					
大野城市	103,239	1	108,100	101,870	0	0	0	3	1,970	1,532	3	6,450	4,730	7	110,070	103,402	100					
宗像市	96,762	1 (1)	83,990	84,839	1	580	529	4	1,613	1,613	6	21,766	21,766	12	86,183	86,981	89.9					
太宰府市	72,663	2 (1)	61,904	60,957	0	0	0	16	7,025	2,576	1	146	146	19	68,929	63,533	87.4					
糸島市	99,969	1	85,300	77,151	0	0	0	7	3,754	2,584	2	2,580	2,736	10	89,054	79,735	79.8					
古賀市	58,303	1	52,500	46,073	0	0	0	2	696	558	4	5,390	4,769	7	53,196	46,631	80.0					
福津市	68,714	1 (1)	62,510	59,070	1	550	329	3	556	556	2	2,841	2,841	7	63,616	59,955	87.3					
那珂川市	49,181	1 (1)	41,292	39,388	0	0	0	2	1,570	1,239	0	0	0	3	42,862	40,627	82.6					
市計	2,409,513	12 (6)	2,345,900	2,307,601	3	1,390	1,015	75	39,498	20,890	136	570,264	95,905	226	2,386,788	2,329,506	96.7					
宇美町	37,228	1	42,000	36,491	0	0	0	2	511	750	4	4,074	1,562	7	42,511	37,241	100					
篠栗町	30,843	1	30,950	29,927	0	0	0	0	0	0	3	2,916	3,089	4	30,950	29,927	97.0					
志免町	46,178	1	48,300	45,993	0	0	0	3	25,290	145	9	11,266	3,248	13	73,590	46,138	99.9					
須恵町	28,977	1	31,500	28,621	0	0	0	1	289	250	1	785	0	3	31,789	28,871	99.6					
新宮町	32,320	1	35,520	31,545	1	260	218	0	0	0	2	433	360	4	35,780	31,763	98.3					
久山町	9,272	1	9,740	9,236	0	0	0	0	0	0	0	0	0	1	9,740	9,236	99.6					
粕屋町	48,668	1	51,060	47,132	0	0	0	2	980	840	2	835	210	5	52,040	47,972	98.6					
糟屋郡計	233,486	7	249,070	228,945	1	260	218	8	27,070	1,985	21	20,309	8,469	37	276,400	231,148	99.0					
市	2,409,513	12 (6)	2,345,900	2,307,601	3	1,390	1,015	75	39,498	20,890	136	570,264	95,905	226	2,386,788	2,329,506	96.7					
町	233,486	7 0	249,070	228,945	1	260	218	8	27,070	1,985	21	20,309	8,469	37	276,400	231,148	99.0					
村																						
合計	2,642,999	19 (6)	2,594,970	2,536,546	4	1,650	1,233	83	66,568	22,875	157	590,573	104,374	263	2,663,188	2,560,654	96.9					

(北九州地区広域圏)

市町村名	行政 区域内 総人口 ①人	上水道			簡易水道			専用水道						合計			普及率 ⑭/① ×100%	備 考						
		箇所数※ ② カ所	計 給水人口 ③人	現在 給水人口 ④人	箇所数 ⑤ カ所	計 給水人口 ⑥人	現在 給水人口 ⑦人	自己水源のみによるもの			左記以外のもの			箇所数 ⑧ カ所	計 給水人口 ⑨人	現在 給水人口 ⑩人			箇所数 ⑪ カ所	権認時 給水人口 ⑫人	現在 給水人口 ⑬人	箇所数 ⑭ カ所	計 給水人口 ⑮人	現在 給水人口 ⑯人
								箇所数 ⑧ カ所	権認時 給水人口 ⑨人	現在 給水人口 ⑩人	箇所数 ⑪ カ所	権認時 給水人口 ⑫人	現在 給水人口 ⑬人											
北九州市	909,579	1	1,049,000	905,779	0	0	0	18	76,348	2,269	33	43,311	11,213	52	1,125,348	908,048	99.8							
行橋市	70,722	1	64,000	56,997	0	0	0	2	1,280	1,315	2	2,660	2,850	5	65,280	58,312	82.5							
豊前市	22,981	1	22,290	17,517	0	0	0	3	640	0	1	413	0	5	22,930	17,517	76.2							
中間市	38,521	1	63,500	38,289	0	0	0	1	1,263	232	1	990	389	3	64,763	38,521	100.0							
市計	1,041,803	4	1,198,790	1,018,582				24	79,531	3,816	37	47,374	14,452	65	1,278,321	1,022,398	98.1							
芦屋町	12,602	1 (1)	18,500	12,226	0	0	0	1	0	0	0	0	0	2	18,500	12,226	97.0							
水巻町	27,636	1 (1)	38,600	27,636	0	0	0	0	0	0	3	7,287	4,896	4	38,600	27,636	100.0							
岡垣町	30,859	1	30,800	30,252	0	0	0	1	233	233	0	0	0	2	31,033	30,485	98.8							
遠賀町	18,458	1 (1)	18,900	18,436	0	0	0	0	0	0	0	0	0	1	18,900	18,436	99.9							
遠賀郡計	89,555	4 (3)	106,800	88,550				2	233	233	3	7,287	4,896	9	107,033	88,783	99.1							
苅田町	37,941	1	40,000	36,415	0	0	0	2	1,241	59	8	9,985	7,155	11	41,241	36,474	96.1							
みやこ町	17,499	1	12,670	7,176	1	140	75	2	770	339	0	0	0	4	13,580	7,590	43.4							
京都郡計	55,440	2	52,670	43,591	1	140	75	4	2,011	398	8	9,985	7,155	15	54,821	44,064	79.5							
吉富町	6,380	1	7,200	6,024	0	0	0	0	0	0	0	0	0	1	7,200	6,024	94.4							
上毛町	6,878	0	0	0	1	4,390	3,973	1	1,925	0	0	0	0	2	6,315	3,973	57.8							
築上町	15,985	1	14,900	11,666	0	0	0	0	0	0	1	0	0	2	14,900	11,666	73.0							
築上郡計	29,243	2	22,100	17,690	1	4,390	3,973	1	1,925	0	1	0	0	5	28,415	21,663	74.1							
市	1,041,803	4	1,198,790	1,018,582				24	79,531	3,816	37	47,374	14,452	65	1,278,321	1,022,398	98.1							
計	174,238	8 (3)	181,570	149,831	2	4,530	4,048	7	4,169	631	12	17,272	12,051	29	190,269	154,510	88.7							
村																								
合計	1,216,041	12 (3)	1,380,360	1,168,413	2	4,530	4,048	31	83,700	4,447	49	64,646	26,503	94	1,468,590	1,176,908	96.8							

(筑後地区広域圏)

市町村名	行政 区域内 総人口	上水道			簡易水道			専用水道				合計			普及率 $\frac{⑭}{①} \times 100\%$	備 考	
		箇所数* ② カ所	計 画 給水人口 ③ 人	現 在 給水人口 ④ 人	箇所数 ⑤ カ所	計 画 給水人口 ⑥ 人	現 在 給水人口 ⑦ 人	自己水源のみによるもの		左記以外のもの		箇所数 ⑧ カ所	計 画 給水人口 ⑨+⑥+⑩ 人	現 在 給水人口 ④+⑦+⑭ =⑭ 人			
								箇所数 ⑧ カ所	確認時 給水人口 ⑨ 人	現 在 給水人口 ⑩ 人	箇所数 ⑪ カ所						確認時 給水人口 ⑫ 人
大牟田市	104,803	1	117,300	103,795	0	0	0	2	5,362	240	6	4,004	172	122,662	104,035	99.3	
久留米市	299,102	3 (2)	300,223	286,585	0	0	0	17	48,874	9,833	9	6,223	4,541	349,097	296,418	99.1	
柳川市	61,259	1	72,300	59,482	0	0	0	0	0	0	0	0	0	72,300	59,482	97.1	
八女市	58,379	1	41,000	40,214	0	0	0	5	2,253	2,188	0	0	0	43,253	42,402	72.6	
筑後市	48,498	1	41,787	38,936	0	0	0	0	0	0	0	0	0	41,787	38,936	80.3	
大川市	30,917	1	52,300	30,793	0	0	0	0	0	0	0	0	0	52,300	30,793	99.6	
小郡市	59,134	1 (1)	51,600	50,789	0	0	0	4	1,740	953	2	228	131	53,340	51,742	87.5	
うきは市	26,622	0	0	0	2	870	678	11	3,685	1,830	0	0	0	4,555	2,508	9.4	
朝倉市	48,319	1	32,200	25,073	1	200	79	12	4,122	4,657	4	785	728	36,522	29,809	61.7	
みやま市	33,891	1	30,400	27,848	0	0	0	1	609	378	1	715	715	31,009	28,226	83.3	
市計	770,924	11 (3)	739,110	663,515	3	1,070	757	52	66,645	20,079	22	11,955	6,287	806,825	684,351	88.8	
筑前町	30,135	1	22,121	20,811	0	0	0	11	2,107	1,393	0	0	0	24,228	22,204	73.7	
東峰村	1,684	0	0	0	1	2,010	1,800	0	0	0	0	0	0	2,010	1,800	100	
朝倉郡計	31,819	1	22,121	20,811	1	2,010	1,800	11	2,107	1,393	0	0	0	26,238	24,004	75.4	
大刀洗町	15,796	1 (1)	11,600	12,051	0	0	0	0	0	0	0	0	0	11,600	12,051	76.3	
三井郡計	15,796	1 (1)	11,600	12,051	0	0	0	0	0	0	0	0	0	11,600	12,051	76.3	
大木町	13,384	1	14,300	13,601	0	0	0	0	0	0	0	0	0	14,300	13,601	100	
三瀬郡計	13,384	1	14,300	13,601	0	0	0	0	0	0	0	0	0	14,300	13,601	101.6	
広川町	19,588	2 (1)	17,090	15,128	0	0	0	1	135	58	1	0	1,873	17,225	15,186	77.5	
八女郡計	19,588	2 (1)	17,090	15,128				1	135	58	1	0	1,873	17,225	15,186	77.5	
市	770,924	11 (3)	739,110	663,515	3	1,070	757	52	66,645	20,079	22	11,955	6,287	806,825	684,351	88.8	
町	78,903	5 2	65,111	61,591	0	0	0	12	2,242	1,451	1	0	1,873	67,353	63,042	79.9	
村	1,684				1	2,010	1,800	0	0	0	0	0	0	2,010	1,800	100	
合計	851,511	16 (5)	804,221	725,106	4	3,080	2,557	64	68,887	21,530	23	11,955	8,160	876,188	749,193	88.0	

(筑豊地区広域圏)

行政 区域内 総人口	上水道			簡易水道			専用水道			合計			普及率 $\frac{(16)/(1)}{\times 100\%}$	備 考									
	①人	②力所		③人		④人		⑤力所		⑥人		⑦人			⑧力所	⑨人	⑩人	⑪力所	⑫人	⑬人	⑭人	⑮人	
		計画 給水人口	現在 給水人口	現在 給水人口	現在 給水人口	現在 給水人口	現在 給水人口	現在 給水人口	現在 給水人口	現在 給水人口	現在 給水人口	現在 給水人口											現在 給水人口
直方市	54,840	1	70,400	54,580	0	0	0	0	1	349	264	3	1,533	1,240	54,844	100.0							
飯塚市	123,188	2 (1)	122,500	119,607	0	0	0	0	6	3,575	2,855	1	0	0	122,462	99.4							
田川市	44,450	2 (2)	46,700	44,133	0	0	0	0	4	3,015	0	1	1,888	0	44,133	99.3							
宮若市	25,148	1	18,000	16,839	1	4,350	2,783	1	139	77	3	1,233	1,170	19,699	78.3								
嘉麻市	33,034	1	35,000	29,725	0	0	0	0	0	0	0	0	0	0	29,725	90.0							
市計	280,660	7 (3)	292,600	264,884	1	4,350	2,783	12	7,078	3,196	8	4,454	2,410	270,863	96.5								
小竹町	6,662	1	9,160	6,634	0	0	0	0	0	0	0	0	0	0	6,634	99.6							
鞍手町	14,401	1	17,800	12,966	0	0	0	0	0	0	0	0	0	0	12,966	90.0							
鞍手郡計	21,063	2	26,960	19,600											19,600	93.1							
桂川町	12,328	1	13,650	12,538	0	0	0	0	0	0	0	0	0	0	12,538	100.0							
嘉穂郡計	12,328	1	13,650	12,538											12,538	100.0							
香春町	9,544	2 (1)	10,660	9,079	0	0	0	0	0	0	0	0	0	0	9,079	95.1							
添田町	7,818	1	7,800	6,628	4	2,440	1,104	1	662	0	0	1	613	88	7,732	98.9							
糸田町	7,878	1 (1)	7,600	7,839	0	0	0	1	500	290	0	0	0	0	8,129	100.0							
川崎町	13,966	1 (1)	14,000	13,367	0	0	0	0	0	0	0	2	781	250	13,367	95.7							
大任町	4,814	1	5,800	5,020	0	0	0	0	0	0	0	0	0	0	5,020	100.0							
福智町	20,061	1 (1)	20,300	19,660	0	0	0	2	908	959	0	0	0	0	20,619	100.0							
赤村	2,541	0	0	0	1	3,300	1,969	0	0	0	0	1	500	0	1,969	77.5							
田川郡計	66,622	7 (4)	66,160	61,593	5	5,740	3,073	4	2,070	1,249	4	1,894	338	65,915	98.9								
市	280,660	7 (3)	292,600	264,884	1	4,350	2,783	12	7,078	3,196	8	4,454	2,410	270,863	96.5								
町	97,472	10 (4)	106,770	93,731	4	2,440	1,104	4	2,070	1,249	4	1,894	338	96,084	98.6								
村	2,541		0	0	1	3,300	1,969	0	0	0	0	0	0	1,969	77.5								
合計	380,673	17 (7)	399,370	358,615	6	10,090	5,856	16	9,148	4,445	12	6,348	2,748	368,916	96.9								
市	4,502,900	34 (12)	4,576,400	4,254,582	7	6,810	4,555	163	192,752	47,981	203	634,047	119,094	4,307,118	95.7								
町	584,099	30 (9)	602,521	534,098	7	7,230	5,370	31	35,551	5,316	38	39,475	22,731	544,784	93.3								
村	4,225				2	5,310	3,769	0	0	0	0	0	0	3,769	89.2								
福岡県 合計	5,091,224	64 (21)	5,178,921	4,788,680	16	19,350	13,694	194	228,303	53,297	241	673,522	141,785	4,855,671	95.4								

※簡所数の()は、一部事務組合の広域水道による給水又は他の市町村の行政区域外給水を受けているもので内数

2 上水道事業

(1) 事業認可概要

(福岡地区広域圏)

事業主体名	創設		事業認可の概要					計画	
	給水開始	計画給水人口(人)	事業名	認可(届出)年月日	竣工年月	目標年次	給水人口(人)	一人一日最大	一日最大
								給水量(%)	給水量(m ³)
福岡市	大正12年3月	120,000	19拡3次変更	* 令和3年3月30日	平成23年3月	令和17年	1,647,300	318	523,800
筑紫野市	昭和35年4月	15,000	6拡2次変更	* 平成31年3月25日		令和9年	89,000	292	26,000
春日那珂川水道企業団	昭和36年12月	11,200	6拡変更	* 令和2年3月25日	令和12年3月	令和11年	155,300	275	42,700
大野城市	昭和40年4月	15,000	7拡変更	平成14年3月27日	平成20年3月	平成27年	108,100	345	37,300
宗像地区事務組合	平成22年4月	147,920	変更	令和4年2月1日	令和4年8月	令和11年	146,500	299	43,800
太宰府市	昭和41年10月	12,000	6拡	* 平成26年3月11日	平成26年4月	令和4年	61,900	309	19,100
古賀市	昭和32年12月	9,000	10拡変更	* 平成27年6月30日	平成30年1月	令和5年	52,500	305	16,000
糸島市	昭和33年8月	5,000	8拡変更	* 平成29年11月16日	平成29年12月	令和4年	85,300	293	25,000
宇美町	昭和33年12月	9,800	7拡	平成12年3月30日	平成23年2月	平成22年	42,000	431	18,100
篠栗町	昭和44年3月	14,000	5拡	令和2年5月15日	令和3年3月	令和12年	30,950	352	10,900
志免町	昭和41年4月	11,000	5拡変更	* 令和5年3月24日	令和4年3月	令和6年	48,300	275	13,300
須恵町	昭和40年4月	10,000	6拡	平成13年3月22日	平成19年3月	平成22年	31,500	343	10,800
新宮町	昭和48年10月	7,600	8拡	令和4年1月4日		令和12年	35,520	318	11,310
久山町	平成9年4月	9,600	創設変更	平成6年10月5日	平成17年3月	平成16年	9,740	452	4,400
粕屋町	昭和50年6月	12,000	4拡変更	平成28年3月31日	令和3年3月	令和7年	51,060	290	14,830
計(15)		409,120					2,594,970	315	817,340

(北九州地区広域圏)

事業主体名	創設		事業認可の概要				計画		
	給水開始	計画給水人口(人)	認可(届出)年月日	竣工年月	目標年次	給水人口(人)	一人一日最大給水量(ℓ)		一日最大給水量(m ³)
							事業名	事業名	
北九州市	明治44年11月	80,000	* 平成29年2月13日	平成30年3月	令和2年	1,106,100	485	537,000	
行橋市	昭和30年3月	13,600	* 令和2年3月23日	令和12年3月	令和11年	64,000	372	23,800	
豊前市	昭和13年8月	10,400	* 平成18年3月29日	平成20年3月	令和2年	22,290	394	8,780	
中間市	昭和9年4月	15,000	昭和59年3月29日	昭和58年12月	平成2年	82,400	396	32,600	
岡垣町	昭和37年5月	5,000	* 令和2年10月26日		令和7年	30,800	360	11,100	
苅田町	昭和30年3月	10,500	平成10年3月31日	平成13年3月	平成17年	40,000	580	23,200	
みやこ町	昭和52年4月	8,150	平成26年3月17日	平成29年2月	令和8年	12,670	333	4,220	
吉富町	昭和58年11月	7,200	平成3年12月25日	平成7年3月	平成17年	7,200	389	2,800	
築上町	昭和61年3月	9,960	平成28年3月29日	令和6年3月	令和7年	14,900	431	6,420	
計(9)		159,810				1,380,360	471	649,920	

(筑後地区広域圏)

事業主体名	創設		事業認可の概要				計画		
	給水開始	計画給水人口(人)	認可(届出)年月日	竣工年月	目標年次	給水人口(人)	一人一日最大給水量(ℓ)		一日最大給水量(m ³)
							事業名	事業名	
大牟田市	大正10年8月	80,000	* 平成23年3月30日	平成30年3月	平成29年	117,300	391	45,900	
久留米市	昭和5年1月	100,000	平成20年8月26日	平成30年3月	平成29年	286,700	509	145,800	
柳川市	昭和2年6月	7,200	* 平成17年3月7日		平成26年	72,300	445	32,200	
八女市	平成5年4月	10,900	令和2年6月5日	令和2年4月	令和2年	41,000	327	13,401	
筑後市	昭和39年11月	7,600	平成26年1月28日	令和9年3月	令和8年	42,000	333	14,000	
大川市	昭和30年4月	5,000	昭和50年2月27日	昭和53年3月	昭和55年	52,300	380	19,900	
三井水道企業団	昭和60年3月	41,800	平成13年3月30日	平成15年3月	平成22年	76,700	327	25,100	
朝倉市	平成22年4月	30,450	令和3年7月8日	令和12年3月	令和11年	32,200	525	16,900	
みやま市	平成22年4月	30,800	* 令和2年12月23日	令和11年3月	令和10年	30,400	386	11,720	
筑前町	平成21年7月	22,116	* 平成22年3月31日	平成24年3月	平成26年	22,121	231	5,107	
大木町	昭和51年5月	9,600	令和3年3月24日	令和3年3月	令和12年	14,300	326	4,660	
広川町	平成5年4月	16,900	平成22年3月15日	平成23年3月	平成26年	16,900	402	6,800	
計(12)		362,366				804,221	425	341,488	

(筑豊地区広域圏)

事業主体名	創設		事業認可の概要					計画	
	給水開始	計画給水人口(人)	事業名	認可(届出)年月日	竣工年月	目標年次	給水人口(人)	画	
								一人一日最大給水量(%)	一日最大給水量(m ³)
直方市	昭和6年12月	30,000	5拡2次変更	平成9年3月6日	平成16年3月	平成18年	70,400	499	35,100
飯塚市	大正14年12月	12,000	8拡変更	* 令和元年5月8日	令和4年4月	令和10年	122,500	365	44,700
宮若市	昭和29年3月	4,000	8拡変更	* 平成24年10月3日	平成28年3月	令和2年	18,000	706	12,700
嘉麻市	昭和38年8月	5,000	4拡	* 平成27年1月6日	令和2年3月	令和5年	35,000	411	14,400
小竹町	昭和31年6月	8,000	6拡	平成12年10月11日	平成14年3月	平成21年	9,160	670	6,140
鞍手町	昭和41年4月	9,700	3拡変更	平成20年7月24日	平成24年3月	令和2年	17,800	494	8,800
桂川町	昭和39年7月	2,500	4拡	平成25年1月30日	平成29年3月	平成29年	13,650	385	5,250
香春町	昭和31年3月	5,500	4拡変更	平成25年11月11日	平成28年3月	令和4年	10,660	353	3,760
添田町	昭和32年3月	25,000	3拡変更	* 平成21年10月21日	平成22年3月	令和元年	7,800	477	3,720
大任町	昭和39年4月	7,000	3拡	令和5年1月17日	平成26年6月	令和2年	5,800	562	3,260
田川広域水道企業団	令和5年4月	89,600	創設	令和5年3月13日	令和7年3月	令和18年	88,600	476	42,200
計(11)		198,300					399,370	451	180,030
県計(47)		1,129,596					5,178,921	384	1,988,778

※網掛けは国認可、その他は県認可
*は、軽微な変更等の届出によるもの。

(2) 計画と実績

(福岡地区広域圏)

事業主体名	給水人口 (人)		一日最大給水量 ^{※1} (m ³)		一人一日最大 ^{※2} 給水量 (ℓ)		浄水能力 ^{※3} (m ³ /日)
	計画	現在	計画	現在	計画	現在	
福岡市	1,647,300	1,638,900	523,800	458,500	318	280	780,900
筑紫野市	89,000	90,644	26,000	24,956	292	275	29,696
春日那珂川 水道企業団	155,300	148,109	42,700	40,308	275	272	44,350
大野城市	108,100	101,870	37,300	27,463	345	270	33,150
宗像地区 事務組合	146,500	143,909	43,800	42,204	299	293	45,130
太宰府市	61,900	60,945	19,100	17,081	309	280	24,500
古賀市	52,500	46,073	16,000	13,145	305	285	24,000
糸島市	85,300	77,151	25,000	21,770	293	282	29,996
宇美町	42,000	36,491	18,100	10,290	431	282	18,100
篠栗町	30,950	29,927	10,900	9,233	352	309	15,226
志免町	48,300	45,993	13,300	12,203	275	265	14,300
須恵町	31,500	28,621	10,800 (900)	8,593 (712)	314	275	12,300
新宮町	35,520	31,545	11,310	8,863	318	281	11,325
久山町	9,740	9,236	4,400	3,565	452	386	3,750
粕屋町	51,060	47,132	14,830	12,993	290	276	15,975
計(15)	2,594,970	2,536,546	817,340 (900)	711,167 (712)	315	280	1,102,698

(北九州地区広域圏)

事業主体名	給水人口 (人)		一日最大給水量 ^{※1} (m ³)		一人一日最大 ^{※2} 給水量 (ℓ)		浄水能力 ^{※3} (m ³ /日)
	計画	現在	計画	現在	計画	現在	
北九州市	1,106,100	945,641	537,000 (14,760)	315,146	472	333	769,000
行橋市	64,000	56,997	23,800	18,413	372	323	23,800
豊前市	22,290	17,517	8,780	7,347	394	419	8,830
中間市	82,400	56,725	32,600	18,529	396	327	32,600
岡垣町	30,800	30,252	11,100	10,050	360	332	11,100
苅田町	40,000	36,415	23,200	12,651	580	347	23,200
みやこ町	12,670	7,176	4,220	2,763	333	385	3,720
吉富町	7,200	6,024	2,800	2,005	389	333	2,800
築上町	14,900	11,666	6,420	5,009	431	429	7,212
計(9)	1,380,360	1,168,413	649,920 (14,760)	391,913	471	335	882,262

(筑後地区広域圏)

事業主体名	給水人口 (人)		一日最大給水量 ^{※1} (m ³)		一人一日最大 ^{※2} 給水量 (ℓ)		浄水能力 ^{※3} (m ³ /日)
	計画	現在	計画	現在	計画	現在	
大牟田市	117,300	103,795	45,900	32,956	391	318	54,000
久留米市	286,700	273,688	145,800	80,056	509	293	149,700
柳川市	72,300	59,482	32,200	26,589	445	447	32,200
八女市	41,000	40,214	13,401	11,188	327	278	13,401
筑後市	42,000	39,553	14,000	13,097	333	331	14,000
大川市	52,300	30,793	19,900	10,810	380	351	19,900
三井水道 企業団	76,700	75,714	25,100	21,243	327	281	25,100
朝倉市	32,200	25,073	16,900	10,612	525	423	16,900
みやま市	30,400	27,848	11,720	8,811	386	316	13,350
筑前町	22,121	20,811	5,107	4,323	231	208	4,571
大木町	14,300	13,601	4,660	3,675	326	270	
広川町	16,900	14,534	6,800	4,938	402	340	6,800
計(12)	804,221	725,106	341,488	228,298	425	315	349,922

(筑豊地区広域圏)

事業主体名	給水人口 (人)		一日最大給水量 ^{※1} (m^3)		一人一日最大 ^{※2} 給水量 (リットル)		浄水能力 ^{※3} (m^3 /日)
	計画	現在	計画	現在	計画	現在	
直方市	70,400	54,580	35,100	20,035	499	367	35,100
飯塚市	122,500	119,607	44,700	42,891	365	359	62,400
宮若市	18,000	16,839	12,700 (700)	11,423	667	678	12,700
嘉麻市	35,000	29,725	14,400	11,538	411	388	15,860
小竹町	9,160	6,634	6,140	3,454	670	521	6,140
鞍手町	17,800	12,966	8,800	5,319	494	410	8,800
桂川町	13,650	12,538	5,250	4,985	385	398	5,250
香春町	10,660	9,079	3,760 (1,000)	3,198 (1,208)	259	219	3,630
添田町	7,800	6,628	3,720	3,270	477	493	4,500
大任町	5,800	5,020	3,260	2,700	562	538	3,260
田川広域 水道企業団	88,600	84,999	42,200	65,200	476	767	78,620
計(11)	399,370	358,615	180,030 (1,700)	174,013 (1,208)	451	485	236,260
県計(47)	5,178,921	4,788,680	1,988,778 (17,360)	1,505,391 (1,920)	384	314	2,571,142

※1 一日最大給水量の()は、他事業への分水量で外数

※2 一人一日最大給水量の値は、他事業への分水量を除いた一日最大給水量を給水人口で割ったもの

※3 浄水能力とは、年度末の稼働しうる浄水能力(予備は含まない。)及び他の水道用水供給事業者(又は水道事業者)から浄水(又は分水)を受水している場合は、その受水に係る施設能力の和

(3) 給水実績

(福岡地区広域圏)

(単位:千m³)

事業主体名	年間給水量※ A (B+E)	有効水量 B	有効水量の内訳		無効水量 E	有効率 B/A(%)	有収率 C/A(%)
			有収水量 C	無収水量 D			
福岡市	154,449	150,842	148,224	2,618	3,607	97.7	96.0
筑紫野市	8,198	7,879	7,701	178	319	96.1	93.9
春日那珂川 水道企業団	13,440	12,690	12,627	63	750	94.4	94.0
大野城市	8,873	8,686	8,423	263	187	97.9	94.9
宗像地区 事務組合	14,089	12,918	12,742	176	1,171	91.7	90.4
太宰府市	5,799	5,442	5,310	132	357	93.8	91.6
古賀市	4,485	4,408	4,396	12	77	98.3	98.0
糸島市	7,182	6,874	6,737	137	308	95.7	93.8
宇美町	3,407	3,305	2,976	329	102	97.0	87.3
篠栗町	2,937	2,798	2,720	78	139	95.3	92.6
志免町	4,097	4,037	3,957	80	60	98.5	96.6
須恵町	2,783	2,679	2,650	29	104	96.3	95.2
新宮町	2,905	2,874	2,863	11	31	98.9	98.6
久山町	1,119	1,048	1,043	5	71	93.7	93.2
粕屋町	4,274	4,170	4,095	75	104	97.6	95.8
計(15)	238,037	230,650	226,464	4,186	7,387	96.9	95.1

(北九州地区広域圏)

(単位:千m³)

事業主体名	年間給水量※ A (B+E)	有効水量 B	有効水量の内訳		無効水量 E	有効率 B/A(%)	有収率 C/A(%)
			有収水量 C	無収水量 D			
北九州市	105,045	98,004	94,890	3,114	7,041	93.3	90.3
行橋市	6,220	5,633	5,619	14	587	90.6	90.3
豊前市	2,347	2,005	2,005		342	85.4	85.4
中間市	5,993	5,402	5,288	114	591	90.1	88.2
岡垣町	3,322	2,779	2,779		543	83.7	83.7
苅田町	4,136	3,647	3,647		489	88.2	88.2
みやこ町	790	689	689		101	87.2	87.2
吉富町	620	609	602	7	11	98.2	97.1
築上町	1,509	1,223	1,222	1	286	81.0	81.0
計(9)	129,982	119,991	116,741	3,250	9,991	92.3	89.8

(筑後地区広域圏)

(単位:千m³)

事業主体名	年間給水量※ A (B+E)	有効水量 B	有効水量の内訳		無効水量 E	有効率 B/A(%)	有収率 C/A(%)
			有収水量 C	無収水量 D			
大牟田市	11,028	10,029	9,889	140	999	90.9	89.7
久留米市	27,227	26,174	24,533	1,641	1,053	96.1	90.1
柳川市	6,770	6,328	5,934	394	442	93.5	87.7
八女市	3,679	3,679	3,227	452		100.0	87.7
筑後市	4,378	4,026	4,023	3	352	92.0	91.9
大川市	3,438	3,025	3,025		413	88.0	88.0
三井水道 企業団	7,109	6,643	6,460	183	466	93.4	90.9
朝倉市	2,774	2,548	2,474	74	226	91.9	89.2
みやま市	2,848	2,485	2,431	54	363	87.3	85.4
筑前町	1,377	1,377	1,267	110		100.0	92.0
大木町	1,173	1,162	1,112	50	11	99.1	94.8
広川町	1,575	1,575	1,547	28		100.0	98.2
計(12)	73,376	69,051	65,922	3,129	4,325	94.1	89.8

(筑豊地区広域圏)

(単位:千m³)

事業主体名	年間給水量※ A (B+E)	有効水量 B	有効水量の内訳		無効水量 E	有効率 B/A(%)	有収率 C/A(%)
			有収水量 C	無収水量 D			
直方市	6,394	5,592	5,321	271	802	87.5	83.2
飯塚市	14,238	12,261	12,142	119	1,977	86.1	85.3
宮若市	2,381	1,881	1,854	27	500	79.0	77.9
嘉麻市	3,842	3,423	3,346	77	419	89.1	87.1
小竹町	846	720	679	41	126	85.1	80.3
鞍手町	1,783	1,545	1,471	74	238	86.7	82.5
桂川町	1,516	1,293	1,283	10	223	85.3	84.6
香春町	1,037	886	854	32	151	85.4	82.4
添田町	811	660	657	3	151	81.4	81.0
大任町	534	494	463	31	40	92.5	86.7
田川広域 水道企業団	12,361	9,132	8,684	448	3,229	73.9	70.3
計(11)	45,743	37,887	36,754	1,133	7,856	82.8	80.3
県計(47)	487,138	457,579	445,881	11,698	29,559	93.9	91.5

※ 年間給水量は、水道事業者が自己の給水区域に対して給水した量

(4) 計画一日最大取水量

(単位:m³)

種別※ 事業主体名	表 流 水				伏流水	浅井戸水	深井戸水	原水 受水	浄水受水	その他	計
	ダム直接	ダム放流	湖 水	自 流							
福 岡 市	110,700	302,000		181,800	0	4,000			福岡(企) 182,400		780,900
筑 紫 野 市	2,000					2,200			福岡(企) 16,900 山神(企) 7,100		28,200
春日那珂川 水道企業団			2,735	27,480		1,950			福岡(企) 11,975		44,140
大 野 城 市	4,000		1,200	2,670		12,900			福岡(企) 16,550		37,320
宗 像 地 区 事 務 組 合	31,800					130			福岡(企) 2,400 北九州市 13,000		47,330
太 宰 府 市	6,400					800	1,200		福岡(企) 12,600 山神(企) 3,500		24,500
古 賀 市	2,000			2,400					福岡(企) 8,600 北九州市 3,000		16,000
糸 島 市	7,000					6,940	881		福岡(企) 15,175		29,996
宇 美 町	1,750		3,188	285	527	2,600	2,080		福岡(企) 7,725		18,155
篠 栗 町				3,500		3,727			福岡(企) 4,700		11,927
志 免 町					3,500	4,500	760		福岡(企) 6,300		15,060
須 恵 町	1,580		650	2,610		550	2,100		福岡(企) 4,875		12,365
新 宮 町						100	1,450		福岡(企) 5,775 北九州市 4,000		11,325
久 山 町			1,250	2,400			900				4,550
粕 屋 町				3,300		1,000	3,000		福岡(企) 7,875 *須恵町 900		16,075
計(15)	167,230	302,000	9,023	226,445	4,027	41,397	12,371	0	335,350	0	1,097,843

(北九州地区広域圏)

(単位:m³)

種別※ 事業主体名	表流水				伏流水	浅井戸水	深井戸水	原水 受水	浄水受水	その他	計
	ダム直接	ダム放流	湖水	自流							
北九州市	384,900	59,100		387,000	32,000						863,000
行橋市		12,280	5,000		2,720				京築(企) 3,800		23,800
豊前市							2,360		京築(企) 6,470		8,830
中間市			20,200	20,700							40,900
岡垣町						4,900	4,850		北九州市 2,000		11,750
苅田町	2,000	13,000	2,000					4,000	京築(企) 2,200		23,200
みやこ町						1,250			京築(企) 3,070		4,320
吉富町						1,700	100		京築(企) 1,000		2,800
築上町				750	1,250		2,752		京築(企) 2,510		7,262
計(9)	386,900	84,380	27,200	408,450	35,970	7,850	10,062	4,000	21,050	0	985,862

(筑後地区広域圏)

(単位:m³)

種別※ 事業主体名	表流水				伏流水	浅井戸水	深井戸水	原水 受水	浄水受水	その他	計
	ダム直接	ダム放流	湖水	自流							
大牟田市		10,000		10,000			6,400		県南(企) 21,500		47,900
久留米市				103,000					県南(企) 46,790		149,790
柳川市							8,000		県南(企) 24,200		32,200
八女市				868	810	613	810		県南(企) 11,070		14,171
筑後市							5,500		県南(企) 8,500		14,000
大川市									県南(企) 19,900		19,900
三井水道 企業団									山神(企) 8,100 県南(企) 17,000		25,100
朝倉市		7,000					2,730	1,000	県南(企) 7,700		18,430
みやま市							4,870	1,850	県南(企) 5,000		11,720
筑前町									県南(企) 5,107		5,107
大木町									県南(企) 4,660		4,660
広川町									県南(企) 6,800		6,800
計(12)	0	17,000	0	113,868	810	8,213	23,560	0	186,327	0	349,778

(筑豊地区広域圏)

(単位:m³)

種別※ 事業主体名	表流水				伏流水	浅井戸水	深井戸水	原水 受水	浄水受水	その他	計
	ダム直接	ダム放流	湖水	自流							
直方市	22,100			4,000		5,000					31,100
飯塚市	13,000			26,800	13,260	11,350	1,300				65,710
宮若市		3,200				9,700					12,900
嘉麻市				4,068	9,892	1,829	425				16,214
小竹町				2,110	3,340		950				6,400
鞍手町			9,680								9,680
桂川町				2,620	1,210	1,480	470				5,780
香春町					430	1,180			北九州市 1,000	1,150	3,760
添田町					2,700	1,800					4,500
大任町					1,100	2,160					3,260
田川広域 水道企業団	27000	6260	200	9,320	6,689	5,011	1440				55,920
計(11)	62,100	9,460	9,880	48,918	38,621	39,510	4,585	0	1,000	1,150	215,224
県計(47)	616,230	412,840	46,103	797,681	79,428	96,970	50,578	4,000	543,727	1,150	2,648,707

- ※ ダム直接 : ダム等から直接導水路等で取水している形態のもの
 ダム放流 : 水源手当をダム等に依存し、下流で取水している形態のもの
 湖水 : 湖沼等の貯水池から直接取水している形態のもの
 自流 : 「ダム直接」、「ダム放流」、「湖水」以外の河川水を取水している形態のもの
 伏流水 : 河床、湖床又はその付近を潜流している水を埋渠等により取水している形態のもの
 浅井戸 : 第一不透水層に達するまでの井戸から取水している形態のもの
 深井戸 : 第一不透水層以下の水を集水する井戸から取水している形態のもの
 原水 : 浄水する前の水
 浄水 : 原水を飲料用に供するため適切な処理を行った水
 * 「浄水受水」の*は、他事業者からの分水によるもの

(5) 年間取水実績
(福岡地区広域圏)

(単位:千m³)

種別※ 事業主体名	表流水				伏流水	浅井戸水	深井戸水	原水 受水	浄水受水	その他	計
	ダム直接	ダム放流	湖水	自流							
福岡市	18,651	36,815		48,268				福岡(企) 50,663			154,397
筑紫野市	318					450		福岡(企) 5,259 山神(企) 2,420			8,447
春日那珂川 水道企業団			1,106	7,753		401		福岡(企) 4,163			13,423
大野城市	1,114			947		1,054		福岡(企) 5,759			8,874
宗像地区 事務組合	8,753					21		福岡(企) 842 北九州市 4,809			14,425
太宰府市	817					14		福岡(企) 4,132 山神(企) 963			5,926
古賀市	364			768				福岡(企) 2,998 北九州市 622			4,752
糸島市	1,077					691	132	福岡(企) 5,282			7,182
宇美町	309		256	365		167	140	福岡(企) 2,694			3,931
篠栗町				1,047		413		福岡(企) 1,637			3,097
志免町					1,184	1,078	120	福岡(企) 2,412			4,794
須恵町	511		233	158		77	138	福岡(企) 1,678			2,795
新宮町							215	福岡(企) 2,004 北九州市 828			3,047
久山町			300	812			10				1,122
粕屋町			65	886		329	123	福岡(企) 2,734 *須恵町 269			4,406
計(15)	31,914	36,815	1,960	61,004	1,184	4,695	878	0	102,168	0	240,618

(北九州地区広域圏)

(単位:千m³)

種別※ 事業主体名	表流水				伏流水	浅井戸水	深井戸水	原水 受水	浄水受水	その他	計
	ダム直接	ダム放流	湖水	自流							
北九州市	57,686	13,514		31,985	3,126						106,311
行橋市		4,014	184		725				京築(企) 1,391		6,314
豊前市							335		京築(企) 2,059		2,394
中間市			2,122	4,317							6,439
岡垣町						1,401	1,515		北九州市 609		3,525
苅田町	472	2,576	267						京築(企) 648		3,963
みやこ町						0			京築(企) 804		804
吉富町						441	25		京築(企) 240		706
築上町				139	269		243		京築(企) 916		1,567
計(9)	58,158	20,104	2,573	36,441	4,120	1,842	2,118	0	6,667	0	132,023

(筑後地区広域圏)

(単位:千m³)

種別※ 事業主体名	表流水				伏流水	浅井戸水	深井戸水	原水 受水	浄水受水	その他	計
	ダム直接	ダム放流	湖水	自流							
大牟田市				6,150			451		県南(企) 5,102		11,703
久留米市				21,729					県南(企) 5,809		27,538
柳川市							674		県南(企) 6,096		6,770
八女市				184	314	96	55		県南(企) 3,030		3,679
筑後市							1,893		県南(企) 2,663		4,556
大川市									県南(企) 3,438		3,438
三井水道 企業団									山神(企) 2,203 県南(企) 4,906		7,109
朝倉市		1,254				430	353		県南(企) 738		2,775
みやま市						1,405	329		県南(企) 1,298		3,032
筑前町									県南(企) 1,377		1,377
大木町									県南(企) 1,173		1,173
広川町									県南(企) 1,575		1,575
計(12)	0	1,254	0	28,063	314	1,931	3,755	0	39,408	0	74,725

(筑豊地区広域圏)

(単位:千m³)

種別※ 事業主体名	表流水				伏流水	浅井戸水	深井戸水	原水 受水	浄水受水	その他	計	
	ダム直接	ダム放流	湖水	自流								
直方市	2,446			1,661		3,771					7,878	
飯塚市	2,541			6,796	3,214	2,212	264				15,027	
宮若市		304				2,120					2,424	
嘉麻市				1,190	2,779	442					4,411	
小竹町				461	406		69				936	
鞍手町			1,942								1,942	
桂川町				781	60	674	138				1,653	
香春町					146	340			北九州市	235	501	1,222
添田町					665	168					833	
大任町					430	486					916	
田川広域 水道企業団	8468	623		1,360	1,018	2,433					13,902	
計(11)	13,455	927	1,942	12,249	8,718	12,646	471	0		235	501	51,144
県計(47)	103,527	59,100	6,475	137,757	14,336	21,114	7,222	0		148,478	501	498,510

- ※ ダム直接 : ダム等から直接導水路等で取水している形態のもの
 ダム放流 : 水源手当をダム等に依存し、下流で取水している形態のもの
 湖水 : 湖沼等の貯水池から直接取水している形態のもの
 自流 : 「ダム直接」、「ダム放流」、「湖水」以外の河川水を取水している形態のもの
 伏流水 : 河床、湖床又はその付近を潜流している水を埋渠等により取水している形態のもの
 浅井戸 : 第一不透水層に達するまでの井戸から取水している形態のもの
 深井戸 : 第一不透水層以下の水を集水する井戸から取水している形態のもの
 原水 : 浄水する前の水
 浄水 : 原水を飲料用に供するため適切な処理を行った水
 * 「浄水受水」の*は、他事業者からの分水によるもの

(6) 年間有収水量

イ. 用途別

(福岡地区広域圏)

(単位:千m³)

事業主体名	家庭用	営業用	工場用	官公署 学校用	浴場用	船舶用	共用栓	その他	計
福岡市	118,600	29,236			34			354	148,224
筑紫野市	6,721	936			22			22	7,701
春日那珂川 水道企業団	10,823	1,269	19	500				16	12,627
大野城市	7,475	823		103				22	8,423
宗像地区 事務組合	12,742								12,742
太宰府市	4,582	559		136				33	5,310
古賀市	3,346	465	442	132				11	4,396
糸島市	5,696	847		180				14	6,737
宇美町	2,582	291		102				1	2,976
篠栗町	(口径別給水契約)								
志免町	3,160	471						8	3,639
須恵町	2,301	288		61					2,650
新宮町	2,210	580		73					2,863
久山町	671	239	85	21				27	1,043
粕屋町	3,415	547		116			1	16	4,095
計(15)	184,324	36,551	546	1,424	56	0	1	524	223,426

(北九州地区広域圏)

(単位:千m³)

事業主体名	家庭用	営業用	工場用	官公署 学校用	浴場用	船舶用	共用栓	その他	計
北九州市	(口径別給水契約)								
行橋市	5,361		169				89		5,619
豊前市	1,115	651	190	48				1	2,005
中間市	5,137		23	124				4	5,288
岡垣町	2,415	275	6	83					2,779
苅田町	(口径別給水契約)								
みやこ町	562						118	9	689
吉富町	467	98		37					602
築上町	950	100						172	1,222
計(9)	16,007	1,124	388	292	0	0	207	186	18,204

(筑後地区広域圏)

(単位:千m³)

事業主体名	家庭用	営業用	工場用	官公署 学校用	浴場用	船舶用	共用栓	その他	計
大牟田市	7,842	1,589	100	352	6				9,889
久留米市	(口径別給水契約)								
柳川市	4,599	838	5	478				14	5,934
八女市	(口径別給水契約)								
筑後市	(口径別給水契約)								
大川市	2,497	448		78				2	3,025
三井水道企業団	(口径別給水契約)								
朝倉市	1,533	398	408	121			2	12	2,474
みやま市	1,992	271	44	124					2,431
筑前町	1,228		39						1,267
大木町	1,071	27		14					1,112
広川町	971	293	282	1					1,547
計(12)	21,733	3,864	878	1,168	6	0	2	28	27,679

(筑豊地区広域圏)

(単位:千m³)

事業主体名	家庭用	営業用	工場用	官公署 学校用	浴場用	船舶用	共用栓	その他	計
直方市	5,210	103						8	5,321
飯塚市	(口径別給水契約)								
宮若市	1,294	152	277	131					1,854
嘉麻市	(口径別給水契約)								
小竹町	530	103	24	22					679
鞍手町	(口径別給水契約)								
桂川町	1,011	250		20				2	1,283
香春町	745	56		46				7	854
添田町	511	39		107					657
大任町	370	52		41					463
田川広域水道企業団	(口径別給水契約)								
計(11)	9,671	755	301	367	0	0	0	17	11,111
県計(47)	231,735	42,294	2,113	3,251	62	0	210	755	280,420

注) 口径別給水契約は別途掲載

ロ. 口径別

(単位:千m³)

事業主体名	φ13	φ16	φ20	φ25	φ30	φ40	φ50	φ75	φ100	φ125	φ150	φ200 以上	その他	計
篠栗町	1,604		304	200	13	230	205	164						2,720
北九州市	48,178		28,857	3,005		4,460	3,670	3,168	2,202		821	529		94,890
苅田町	2,169		439	235		311	211	72	108		64	38		3,647
久留米市	6,309		14,243	820		1,316	823	699	193		130			24,533
八女市	917		1,660	141		174	218	117						3,227
筑後市	1,216		1,641	175	77	258	195	357			99		5	4,023
三井水道 企業団	4,230		1,179	210		332	318	191						6,460
飯塚市	7,770		1,594	626		919	523	453	239		18			12,142
嘉麻市	2,341		216	173	13	264	202	115	22					3,346
鞍手町	1,061		75	52	11	102	123	47						1,471
田川広域水 道企業団	6,443		676	301	6	585	308	134	109				122	8,684
県計(11)	82,238	0	50,884	5,938	120	8,951	6,796	5,517	2,873	0	1,132	567	127	165,143
比率(%)	49.8	0.0	30.8	3.6	0.1	5.4	4.1	3.3	1.7	0.0	0.7	0.3	0.1	100.0

(口径別給水契約の用途内訳)

(単位:千m³)

事業主体名	生活用	業務・営業用	工場用	その他	計
篠栗町	2,340	374	3	3	2,720
北九州市	73,893	17,133	3,371	493	94,890
苅田町	3,507	9	126	5	3,647
久留米市	20,553	820	3,160		24,533
八女市	2,719		106	402	3,227
筑後市	3,032		651	340	4,023
三井水道 企業団	5,408	1,052			6,460
飯塚市	9,363	1,545	1,234		12,142
嘉麻市	2,496	382	136	332	3,346
鞍手町	1,188	168	115		1,471
田川広域水 道企業団		122		8,562	8,684
県計(11)	124,499	21,605	8,902	10,137	165,143
比率(%)	75.4	13.1	5.4	6.1	100.0

注) 需要用途区分は次のとおりとする。

生活用 : 一般家庭用

業務・営業用 : 官公署用、学校用、病院用、事務所用、営業用、公衆浴場用

注) 田川広域水道企業団の生活用・工場用はその他項目とまとめてその他に記載。

(7) 管種別管路延長
(福岡地区広域圏)

(単位:m)

種別 事業主体名	導水管										送水管											
	ダクタイル鑄鉄管		鋼管	石綿セメント管	硬質塩化ビニル管	コンクリート管	鉛管	ポリエチレン管	ステンレス管	その他	計	鑄鉄管		鋼管	石綿セメント管	硬質塩化ビニル管	コンクリート管	鉛管	ポリエチレン管	ステンレス管	その他	計
	耐震型継手を有する	左記以外										耐震型継手を有する	左記以外									
福岡市	9,365	75,765	31,095			10,570					126,795		3,669	14,294	3,274							21,237
筑紫野市		6,250							984	7,234			590	14,243	33					18	65	14,949
春日那珂川水道企業団	1,303	10,814	82				120	90		12,409			2,072	8,607						17		10,696
大野城市		17,303	53		192			41		17,589			1,602	15,512	59					60		17,233
宗像地区事務組合		2,482	113						37	2,743			2,336	24,435	203						106	27,957
太宰府市	2,341	60	256	13	2,891					5,561			418	3,476	18							3,944
古賀市		10,512	24		2,049			10		14,171				1,402								1,402
糸島市		4,783	172		2,526					7,915			36	25,819	307							30,991
宇美町		8,258	19		4,436				4	13,663			906	2,790	68							4,989
篠栗町		1,792	57	605			73	109		2,636				2,738								3,931
志免町	2,094	6,466	25		569			23	4,017	13,436			43	5,661							72	7,188
須恵町		4,025		4,368			226			8,619				498								2,358
新宮町		6,305			589		9			6,903												2,014
久山町		10,606		100						10,706				580								690
粕屋町		5,672	121		134		839			7,415			77	3,107	174						4	3,363
計(15)	4,435	12,186	171,289	31,774	5,073	13,386	10,570	0	5,042	257,795	43	13,616	122,664	4,136	0	5,640	0	0	6,501	99	243	152,942

(北九州地区広域圏)

(単位:m)

種別 事業主体名	導水管										送水管													
	鑄鉄管	ダクタイル鑄鉄管		鋼管	石綿セメント管	硬質塩化ビニル管	コンクリート管	鉛管	ポリエチレン管	ステンレス管	その他	計	鑄鉄管	ダクタイル鑄鉄管		鋼管	石綿セメント管	硬質塩化ビニル管	コンクリート管	鉛管	ポリエチレン管	ステンレス管	その他	計
		継手を有する	左記以外											継手を有する	左記以外									
北九州市	2,680	3,000	83,901	34,668		12,089					105	136,443	30,094	62,200	94,489	50,971			800		47	3,143	106	241,850
行橋市	577		2,533		645							3,755			754							7		761
豊前市	290		1,544	225	157	7,153				348	9,717													0
中間市			4,966	380							5,346	5,301	915	7,269	338									13,823
岡垣町			13,870			332			71		14,273		133	10,144	201		23		10					10,511
苅田町			890	1,137							2,027		679	1,646										2,325
みやこ町			170						1620		1,790			8,633						862				9,495
吉富町			34								34		488	683	272		1,173			155				2,771
築上町			1,967			4,118			1,009		7,094			2,334			4,729			5,352				12,415
計(9)	3,547	3,000	109,875	36,410	802	11,603	12,089	0	2,700	0	453	180,479	35,395	64,415	125,952	51,782	0	5,925	800	0	6,426	3,150	106	293,951

(筑後地区広域圏)

(単位:m)

種別 事業主体名	導水管										送水管													
	鑄鉄管	ダクタイル鑄鉄管		鋼管	石綿セメント管	硬質塩化ビニル管	コンクリート管	鉛管	ポリエチレン管	ステンレス管	その他	計	鑄鉄管	ダクタイル鑄鉄管		鋼管	石綿セメント管	硬質塩化ビニル管	コンクリート管	鉛管	ポリエチレン管	ステンレス管	その他	計
		継手を有する	左記以外											継手を有する	左記以外									
大牟田市	2,832	2,554	5,188	6,068		363	7,634				24,639	11,253	2,406	7,811	46					6				21,522
久留米市			4,676							74	4,750		1,714	3,625	6							59		5,404
柳川市		722	1,607			258				23	2,610		325	94										419
八女市			2,897	1,577		6,966			2,421		13,861	1,733	4,117	4,615	1,121		875			7,615	55			20,131
筑後市			2,752	27		658			34		3,471		188	45	6									239
大川市											0			2,870	8									2,878
三井水遣企業団											0			348	16,629	173								17,150
朝倉市		8	5,131	136		580			15	156	5,431	2,128	304	5,195	7		2,192			12		23	10,437	
みやま市			2,216		60						2,871													7,634
筑前町		270									270			1,939										1,939
大木町											0													0
広川町											0	2,003	63	90										2,156
計(12)	2,832	3,554	24,467	7,808	60	8,825	7,634	0	2,470	23	230	57,903	17,117	11,404	49,034	1,517	0	3,067	0	7,633	55	82		89,909

(筑豊地区広域圏)

(単位:m)

種別 事業主体名	導水										管水														
	鑄鉄管	ダクタイル鑄鉄管 耐震型 継手を 有する	左記 以外	鋼管	石綿 セメン ト管	硬質塩 化ビニ ル管	コンク リート 管	鉛管	ポリエ チレン 管	ステン レス管	その他	計	鑄鉄管	ダクタイル鑄鉄管 耐震型 継手を 有する	左記 以外	鋼管	石綿 セメン ト管	硬質塩 化ビニ ル管	コンク リート 管	鉛管	ポリエ チレン 管	ステン レス管	その他	計	
直方市			2,526	3,356				1,674				7,556	2,750	230	5,273										8,253
飯塚市	362	2,796	12,180	865		13,634	466		99			30,402	8,725	9,294	41,274	3,323		6,636							69,252
宮若市		93	2,068					228	70		2,459				4,183										4,183
嘉麻市	1,067		1,922	96	209	549	116		23		3,982	1,769			4,873	20	2,045				1,652	151	63		10,573
小竹町			5,207	303		850			36		6,396				741		48								789
鞍手町			1,254								4,159				8,828		1,317								10,145
桂川町			881			1,687					2,568				1,536	181									1,717
香春町	333	97	5,023			3,568		29			9,050			3,040	178	181	539				95				4,033
添田町			740			932					1,672			200	18	117	1,520								1,855
大任町	5,103					813		544			6,460				31		1,800								1,831
田川広域 水道企業団	5,214	6,255	21,240	20	0	1,968	552	0	44	6,898	42,191	1,790	6,908	88,872	900	35	1,684	0	0	0	155	387	0		100,731
計(11)	12,079	10,495	54,692	4,640	209	24,001	1,134	2,475	6,991	116,895	1,168,995	15,034	19,672	155,807	4,722	1,352	14,272	0	0	1,902	538	63		213,362	
県計(47)	22,893	29,235	360,323	80,632	6,144	57,815	31,427	0	11,412	475	12,716	67,589	109,107	453,457	62,157	1,352	28,904	800	0	22,462	3,842	494			750,164
比率(%)	3.7	4.8	58.8	13.2	1.0	9.4	5.1	0.0	1.9	0.1	2.1	9.0	14.5	60.4	8.3	0.2	3.9	0.1	0.0	3.0	0.5	0.1			100.0

(福岡地区広域圏)

(単位:m)

種別 事業主体名	配水管										配水支管										計
	配水管					配水支管					配水管					配水支管					
	鋼管	石綿セメント管	硬質塩化ビニル管	コンクリート管	ポリエチレン管	ステンレス管	その他	計	鋼管	石綿セメント管	硬質塩化ビニル管	コンクリート管	ポリエチレン管	ステンレス管	その他	計					
福岡市	1,666	68,170	253,182	14,620	1,561	339,199		305	899,308	2,800,220	20,994	2,463	3,380	8,293		3,734,963					
筑紫野市		957	5,043			6,000		697	50,614	284,483	872	58,359	19,671	389	1,275	416,596					
春日那珂川 水道企業団		4,071	34,020	88		38,299			47,247	202,840	3,555	149,948	13,083	303		416,976					
大野城市		10,706	39,526	59	59	50,350			62,588	268,642	775	24,913	6,077			362,995					
宗像地区 事務組合		59,996	180,852	3,152	34	245,629	931	50	49,640	265,935	10,665	392,337	3,170		3,496	725,352					
太宰府市		11,616	3,327	25		15,014	46		30,114	178,677	4,288	98,551	294	181		312,105					
古賀市		113	5,836	557		6,556			10,473	83,581	1,725	91,499		183		187,511					
糸島市		16,522	44,622	1,104		122,596			32,296	129,985	4,371	323,756	2,446		492,854						
宇美町		13,337	27,445	208		45,468			13,963	17,200	1,189	121,207	14,532		168,091						
篠栗町			1,345			1,345		292	3,423	75,635	1,050	13,856	5,299	103		99,658					
志免町	2,530	5,677	27,738			48,166	2,028	877	653	18,535	3	84,933	13,319	9	9,808	128,151					
須恵町	471		2,370			2,841		2,715	973	30,332	1,083	111,865	32,387	2,022		181,377					
新宮町		2,376	8,915			11,291			3,412	62,789	251	29,597	48,120		144,169						
久山町			11,483		40	11,523			5,932	46,763	205	23,399	260	76	77,092						
粕屋町						0			6,343	52,940	469	91,067	15,395	802	56	167,619					
計(15)	4,667	193,541	645,704	19,813	34	944,277	3,005	4,936	1,216,979	4,518,557	51,495	1,617,750	177,433	10,158	16,838	7,615,509					

(北九州地区広域圏)

(単位:m)

種別 事業主体名	配水管										配水支管										計
	配水管					配水支管					配水管					配水支管					
	ダクタイル 耐震型 継手を 有する	左記 以外	鋼管	石綿 セメント 管	硬質塩 化ビニ ル管	コンク リート 管	ポリエ チレン 管	ステン レス管	その他	計	ダクタイル 耐震型 継手を 有する	左記 以外	鋼管	石綿 セメント 管	硬質塩 化ビニ ル管	コンク リート 管	ポリエ チレン 管	ステン レス管	その他	計	
北九州市	21,846	40,200	188,171	2,420			68	1,325	254,030	3,422	505,500	3,279,061	164,681	9,331		13,348	903	164	3,976,410		
行橋市	1,772	22,078	109,606	117	4,955	915	222	10,939	150,604	2,285	4,691	65,438	6,107	101,704		55,627			239,393		
豊前市			2,730						2,730	19,488	8,045	94,962	2,163	28,954		8,787		406	162,805		
中間市	17,871	28,764	63,219	2,358		15	173		112,400	5,535	4,804	68,199	9,412	101,092		5,436	180		194,658		
岡垣町		2,357	21,979	22			10		24,509		250	63,381	311	31		27,024	2		193,980		
苅田町	813	10,349	81,725	1,305			47		94,239		7,828	136,605	2,995	73		7,424	33		154,958		
みやこ町			9,081	335	6,824				41,045			11,601	1,345	57,258		121,802			192,006		
吉富町		477	591	283	10,753				15,327		16	48	540	34,302		132			35,038		
築上町		113	21,930	550	55,927				116,374			272	172	20,233		948			21,625		
計(9)	42,302	104,338	499,032	7,390	4,955	74,434	0	76,962	811,258	30,730	531,134	3,719,567	187,726	3,645	455,855	0	240,528	1,118	5,170,873		

(筑後地区広域圏)

(単位:m)

種別 事業主体名	配水管										配水支管										計
	配水管					配水支管					配水管					配水支管					
	ダクタイル 耐震型 継手を 有する	左記 以外	鋼管	石綿 セメント 管	硬質塩 化ビニ ル管	コンク リート 管	ポリエ チレン 管	ステン レス管	その他	計	ダクタイル 耐震型 継手を 有する	左記 以外	鋼管	石綿 セメント 管	硬質塩 化ビニ ル管	コンク リート 管	ポリエ チレン 管	ステン レス管	その他	計	
大牟田市	10,953	13,468	14,451	243			53		39,168	105,669	10,011	230,522	59,808	11,486		171,540	232		589,268		
久留米市	3,201	38,872	63,131	647				801	106,652	1,502	327,044	441,089	18,306	328,094		231,276	80	9,064	1,356,455		
柳川市		6,243	2,272	101					8,616	35	74,501	164,757	4,803	175,464		27,611	389		447,560		
八女市			3,515	74					3,515	197	188	256,989	9,445	151,293		64,371	525		483,008		
筑後市		7,515	5,017	74					12,606		586	71,894	980	157,902		14,105			245,467		
大川市			1,685	13					1,698		3,115	100,861	2,820	88,775		13,444			209,015		
三井水 道 企業 団		112	7,229	142					7,483		17,367	251,918	4,819	85,935		83,378			443,582		
朝倉市			2,468						2,468		631	103,137	2,890	44,886		75,430	10	1,718	228,702		
みやま市		10,894	18,714	453	27,961				69,366		97	20,388	49	193,022		60,646			274,259		
筑前町		4,802							4,802		36,281		41	36,508		130,068			202,898		
大木町		15,949	14,767	445					31,161		958	19,581	3,283	55,014		3,156			81,992		
広川町		1,097							1,097		3,905	34,561	2,020	84,547		2,840		355	128,228		
計(12)	14,154	98,952	133,249	2,118	0	27,961	0	11,344	288,632	107,403	474,884	1,695,697	109,264	222	1,412,926	0	877,865	1,236	4,690,434		

(筑豊地区広域圏)

(単位:m)

種別 事業主体名	配水管										配水支管										計
	配水管					配水支管					配水管					配水支管					
	鋼管	ダクタイル鑄鉄管 耐震型 継手を 有する	左記 以外	石綿 セメント 管	硬質塩 化ビニ ル管	コンク リート 管	ポリエ チレン 管	ステン レス 管	その他	計	鋼管	ダクタイル鑄鉄管 耐震型 継手を 有する	左記 以外	石綿 セメント 管	硬質塩 化ビニ ル管	コンク リート 管	ポリエ チレン 管	ステン レス 管	その他	計	
直方市	4,220	11,229	33,293	2,283	2		622		3,392	55,041	9,908	43,796	152,538	1,735	332	208,868	1,600		7,814	426,591	
飯塚市	18,834	18,394	62,628	1,009		41				100,927	52,518	200,017	402	40,033		438,006	18,157		8	749,141	
宮若市			5,047	229						5,276			59,690	2,222	400	73,320	15,073		266	150,971	
嘉麻市	7,978		78,929	2,717			22,203	101	257	204,463			126	2,197		126,855	289		63	129,530	
小竹町			11,719	280						37,909				330		32,664	2,942			35,936	
鞍手町			1,850							1,850	281	4,516	59,278	1,018	362	50,787	10,762			127,004	
桂川町			16,437	358						18,352			2,344	1,063		96,301	221			99,929	
香春町	1,055	4,596	14,314	555			233		992	39,612		2,321	11,587	3,595		65,980	1,903		125	85,511	
添田町			416							416	392		3,100	1,353		25,357	16,794			46,996	
大任町							1,531			1,531						36,801	3,694			40,495	
田川広域 水道企業団	5,360	1,251	18,999	562	0	10,879	0	2,124	0	39,175	25,334	30,850	192,823	5,178	1,196	487,308	21,852	488	1,011	766,040	
計(11)	37,447	35,886	243,216	7,993	2	148,512	41	26,713	101	504,552	88,433	281,500	481,888	58,724	2,290	1,642,247	93,287	488	9,287	2,658,144	
県計(47)	98,570	432,717	1,521,201	37,314	4,991	325,043	41	116,543	2,527	2,548,719	231,502	2,504,297	10,415,709	407,209	7,520	5,128,778	0	1,389,113	13,000	20,134,960	
比率(%)	3.9	17.0	59.7	1.5	0.2	12.8	0.0	4.6	0.1	100.0	1.1	12.4	51.7	2.0	0.0	25.5	0.0	0.1	0.2	100.0	

(8) 損益計算書

(福岡地区広域圏)

(単位:千円)

事業主体名	内 訳										内 訳					特別損失 ⑧	営業外費用 ⑦	営業費用 ⑥	総費用 ⑤=⑥+⑦+⑧	特別利益 ④	当年度純利益 ⑨=①-⑤ (△:純損失)		
	総収益 ①=②+③+④	営業収益 ②	内 訳			営業外 収益 ③	受取利息 及び配当金	受託工事 収益	国庫(県) 補助金	他会計 補助金	長期前受 金戻入	その他 営業外収入	特別利益 ④	営業費用 ⑥	営業外費用 ⑦							特別損失 ⑧	当年度純利益 ⑨=①-⑤ (△:純損失)
			給水収益	受託工事 収益	その他 営業収益																		
福岡市	36,847,892	32,495,716	32,131,218	116,427	248,071	4,338,641	223		106,604	2,276,274	1,955,540	13,535	29,675,392	1,404,704	27,047	5,740,749							
筑紫野市	1,934,362	1,762,776	1,647,875	41	114,860	171,586				171,360	226		1,697,426	62,525	770	173,641							
春日那珂川 水道企業団	2,889,599	2,418,373	2,325,495		92,878	471,226	18,629		3,402	263,482	185,713		2,518,733	73,825		297,041							
大野城市	2,116,135	1,756,949	1,654,488		102,461	359,186	32		7,853	172,741	178,560		1,616,665	79,630		419,840							
宗像地区 事務組合	3,387,964	2,790,123	2,632,710	10,762	146,651	597,841	10,743		4,886	440,840	141,372		2,928,545	52,989	405	406,025							
太宰府市	1,346,994	1,127,333	1,117,566		9,767	219,661	1,746			132,711	85,204		1,217,072	10,038	13	119,871							
古賀市	1,088,255	957,407	934,930	2,558	19,919	140,833	7,306		240	49,489	83,798	15	915,929	31,622	109	150,595							
糸島市	1,790,460	1,498,053	1,490,800		7,253	291,976	1,660		81,367	208,601	348	431	1,463,340	47,556	44,167	235,997							
宇美町	745,559	736,082	697,725		38,357	9,477	1			8,533	943		696,302	13,587	806	49,257							
篠栗町	579,551	551,440	518,088		33,352	28,109	8			22,095	6,006	2	480,364	9,860	189	89,138							
志免町	1,025,710	893,292	829,746		63,546	111,150	1,406		70,373	30,267	8,804	21,268	790,932	21,439	37,003	176,336							
須恵町	636,436	612,647	569,223		43,424	23,789	137			22,292	1,360		530,199	20,921	86	106,237							
新宮町	690,729	603,940	600,694		3,246	86,789	408		1,972	42,127	42,282		656,589	20,729		34,140							
久山町	254,461	228,983	203,045		25,938	25,478	104		6,748	17,004	1,622		206,802	13,526	147	47,659							
粕屋町	944,929	902,462	866,642		35,820	42,467	1,207			41,043	217		804,993	16,110	26	139,936							
計(15)	56,289,036	49,335,576	48,220,245	129,788	985,543	6,918,209	43,610	0	70,373	213,372	2,691,995	35,251	46,113,345	1,879,061	110,768	8,185,862							

(北九州地区広域圏)

事業主体名	総収益 ①=②+③+④	内訳						内訳						特別利益 ④	総費用 ⑤=⑥+⑦+⑧	営業費用 ⑥	営業外費用 ⑦	特別損失 ⑧	当年度純利益 ⑨=①-⑤ (△:純損失)
		営業収益			営業外収益			営業収益			営業外収益								
		給水収益	受託工事 収益	その他 営業収益	給水収益	受託工事 収益	その他 営業収益	給水収益	受託工事 収益	その他 営業外収益	給水収益	受託工事 収益	その他 営業外収益						
北九州市	17,911,972	15,408,170	13,706,243	172,477	1,529,450	2,498,779	9		17,575	1,212,044	1,269,151	5,023	18,182,283	16,427,288	1,738,905	16,090	△ 270,311		
行橋市	1,550,400	1,214,050	1,159,906		54,144	336,347	1,015		22,793	208,931	103,608	3	1,169,327	1,143,852	24,693	782	381,073		
豊前市	549,006	449,446	420,247		29,199	99,560			30,000	68,741	819		559,192	545,516	13,676		△ 10,186		
中間市	930,963	680,153	659,342		20,811	250,810	180	746	4,479	77,662	32,489		929,223	858,481	70,706	36	1,740		
岡垣町	588,992	530,670	494,762		35,908	38,322			540	34,307	3,475		515,082	485,169	29,913		53,910		
苅田町	995,057	933,411	775,162	82,483	75,766	61,845	199		1,316	57,978	2,152	1	911,869	862,929	49,240		83,188		
みやこ町	449,127	155,133	151,085		4,048	293,994	5		176,557	114,876	2,556		445,518	409,814	35,704		3,609		
吉富町	143,743	125,196	123,269		1,927	18,547	3		5,000	13,366	178		116,459	111,631	4,828		27,284		
築上町	414,305	310,105	305,468		4,637	104,200			44,550	53,918	5,732		418,059	404,661	13,364	34	△ 3,754		
計(9)	23,513,565	19,806,334	17,795,484	254,960	1,755,890	3,702,204	1,411	746	302,810	1,841,823	1,420,160	5,027	23,247,012	21,249,041	1,981,029	16,942	266,553		

(筑後地区広域圏)

事業主体名	総収益 ①=②+③+④	内訳						内訳						特別利益 ④	総費用 ⑤=⑥+⑦+⑧	営業費用 ⑥	営業外費用 ⑦	特別損失 ⑧	当年度純利益 ⑨=①-⑤ (△:純損失)
		営業収益			営業外収益			営業収益			営業外収益								
		給水収益	受託工事 収益	その他 営業収益	給水収益	受託工事 収益	その他 営業収益	給水収益	受託工事 収益	その他 営業外収益	給水収益	受託工事 収益	その他 営業外収益						
大牟田市	2,549,940	2,294,891	2,215,508		79,383	254,225	68		92,946	160,820	691	824	2,280,015	2,168,672	108,216	3,127	269,925		
久留米市	4,626,218	4,300,656	4,252,726		47,930	314,188	567			296,937	16,684	11,374	4,355,657	4,228,729	71,844	55,084	270,561		
柳川市	1,223,882	1,085,901	1,069,470		16,431	135,621	935		6,047	60,811	67,828	2,360	1,234,858	1,154,314	77,242	3,302	△ 10,976		
八女市	938,511	794,910	790,157		4,753	143,601	1,480		2,385	139,524	212		907,666	882,926	24,095	645	30,845		
筑後市	854,787	750,363	743,165	102	7,096	103,999	3,045			94,256	6,698	425	751,047	739,095	11,662	290	103,740		
大川市	683,175	650,824	641,292		9,532	32,351	199			30,970	1,182		662,784	640,439	21,316	1,029	20,391		
三井水道 企業団	1,549,119	1,394,811	1,315,687	17,661	61,463	153,546	1,583		6,016	140,150	5,797	762	1,357,752	1,351,303	6,381	68	191,367		
朝倉市	701,556	449,187	430,781		18,406	137,810	5,650		27,332	104,706	122	114,559	802,943	534,818	27,451	240,674	△ 101,387		
みやま市	483,538	457,405	451,264	529	5,612	26,133	45		3,616	22,319	153		440,067	421,610	18,255	202	43,471		
筑前町	496,026	343,732	315,664		28,068	152,287	6		92,454	59,742	85	7	465,487	430,057	35,430		30,539		
大木町	238,076	218,506	214,216		2,290	21,570	919			20,637	14		211,839	203,483	8,356		26,237		
広川町	355,479	338,346	337,722		624	17,133	4		180	16,860	89		276,605	271,208	5,372	25	78,874		
計(12)	14,700,307	13,077,532	12,777,652	18,292	281,588	1,492,464	14,501	0	230,976	1,147,432	99,555	130,311	13,746,720	13,026,654	415,620	304,446	953,587		

(筑豊地区広域圏)

(単位:千円)

事業主体名	総収益 ①=②+③+④	内訳						内訳						特別損失 ⑧	当年度純利益 ⑨=①-⑤ (△:純損失)		
		営業収益 ②	内訳		営業外 収益 ③	受取利息 及び配当金	受託工事 収益	国庫(県) 補助金	他会計 補助金	長期前受 金戻入	その他 営業外収入	特別利益 ④	総費用 ⑤=⑥+⑦+⑧			営業費用 ⑥	営業外費用 ⑦
			給水収益	受託工事 収益													
直方市	1,447,384	1,357,712	1,176,625	93,569	87,518	89,672	637		1,320	83,982	3,733		1,416,510	1,305,352	110,950	208	30,874
飯塚市	2,667,760	2,483,238	2,330,559	108,126	44,553	184,170	26		4,950	165,918	13,276	352	2,461,084	2,318,247	142,188	649	206,676
宮若市	475,202	393,562	371,623	3,947	17,992	66,216	4		240	60,434	5,538	15,424	429,659	408,916	19,875	868	45,543
嘉麻市	593,605	496,444	493,705		2,739	97,161	6		5,485	91,629	41		612,125	585,495	26,480	150	△ 18,520
小竹町	171,612	149,694	147,705		1,989	21,918	1	1,148	1,298	6,633	2,838		167,144	153,312	13,807	25	4,468
鞍手町	325,586	244,413	232,696	7,577	4,140	81,173	325		0	29,269	8,614		317,080	303,957	13,123		8,506
桂川町	205,798	185,710	181,753		3,957	20,088	320		7,994	7,549	4,225		199,322	195,625	3,697		6,476
香春町	198,292	185,162	180,588	1,447	3,127	13,130	34			12,849	247		199,552	191,058	8,440	54	△ 1,260
添田町	145,512	137,939	135,781		2,158	7,573	112		1,650	5,778	33		151,486	145,308	6,178		△ 5,974
大任町	144,230	131,546	130,287	169	1,090	12,684	1			11,507	1,176		133,411	113,741	18,100	1570	10,819
田川広域 水道企業団	2,296,987	1,748,972	1,744,719		4,253	542,271	1,148		1,954	532,191	6,221	5,744	2,597,250	2,503,245	92,533	1,472	△ 300,263
計(11)	8,671,968	7,514,392	7,126,041	214,835	173,516	1,136,056	2,614	11,148	24,891	1,007,739	45,942	21,520	8,684,623	8,224,256	455,371	4,996	△ 12,655
県計(47)	103,174,876	89,733,834	85,919,422	617,875	3,196,537	13,248,933	62,136	11,894	772,049	7,895,853	4,257,652	192,109	93,781,529	88,613,296	4,731,081	437,152	9,393,347

(9) 費用構成
(福岡地区広域圏)

事業主体名	人件費	動力費	修繕費	薬品費	支払利息	減価償却費	受水費	委託料	その他	計	受託工事費 B	合計 A	その他のうち材料及び不要品売却原価 C	その他のうち特別損失 D	長期前受金戻入 E	給水収益 F	年間有収水量 G (千m ³)	給水原価 (A-B-C-D-E)/G (円/m ³)	平均供給単価 F/G (円/m ³)
福岡市	3,467,092	739,130	1,971,135	328,913	1,369,511	10,994,580	5,793,148	4,157,061	2,175,961	30,996,531	110,612	31,107,143		27,047	2,276,274	32,131,218	148,224	193.58	216.77
筑紫野市	94,956	14,258	80,983	2,517	59,896	457,122	902,371	95,768	51,983	1,759,854	867	1,760,721		770	171,360	1,647,875	7,701	206.17	213.98
春日那珂川水運企業団	336,456	89,865	110,919	31,596	72,320	1,005,974	456,024	419,478	69,926	2,592,558		2,592,558			263,482	2,325,495	12,627	184.45	184.17
大野城市	73,278	45,659	61,640		78,460	522,086	640,818	229,108	45,246	1,696,295		1,696,295			172,741	1,654,488	8,423	180.88	196.43
宗像地区事務組合	20,478	97,916	233,988	31,573	38,003	1,234,091	555,774	246,573	512,781	2,971,177	10,762	2,981,939	1,193	405	440,840	2,632,710	12,742	198.46	206.62
太宰府市	32,129	24,507	42,288	3,686	9,662	394,274	545,284	125,779	49,514	1,227,123		1,227,123		13	132,711	1,117,566	5,310	206.10	210.46
古賀市	77,292	31,666	30,215	4,055	30,985	229,591	393,453	105,812	42,266	945,335	2,325	947,660		109	49,489	934,930	4,396	203.76	212.68
糸島市	89,740	20,293	36,968	1,387	42,336	511,675	592,429	89,607	170,628	1,555,063		1,555,063		44,167	208,601	1,490,800	6,737	193.30	221.29
宇美町	80,673	17,323	15,408	1,114	12,006	206,436	267,895	46,659	48,788	696,302		696,302		806	8,533	697,725	2,976	230.83	234.45
篠栗町	42,203	19,876	15,610		9,817	123,420	180,847	68,261	30,379	490,413		490,413	720	189	22,095	518,088	2,720	171.84	190.47
志免町	49,206	26,761	6,645	1,351	20,296	257,275	269,190	140,149	78,501	849,374		849,374		37,003	30,267	829,746	3,957	197.65	209.69
須恵町	80,142	8,748	31,724	633	18,323	138,095	188,706	32,924	30,904	530,199		530,199		86	22,292	569,223	2,650	191.63	214.80
新宮町	65,046	6,763	7,248		19,957	152,236	299,294		106,045	656,589		656,589			42,127	600,694	2,863	214.62	209.81
久山町	38,654	6,880	14,312	872	13,486	92,529		31,639	8,420	206,802		206,802	608	147	17,004	203,045	1,043	181.25	194.67
粕屋町	59,460	20,109	7,978	4,127	16,050	217,228	354,191	104,542	21,308	804,993		804,993		26	41,043	866,642	4,095	186.55	211.63
計(15)	4,606,805	1,169,754	2,667,061	411,824	1,811,118	16,536,612	11,439,424	5,893,360	3,442,650	47,978,608	124,566	48,103,174	2,521	110,768	3,898,859	48,220,245	226,464	194.14	212.93

(単位:千円)

(北九州地区広域圏)

(単位:千円)

事業主体名	人件費	動力費	修繕費	薬品費	支払利息	減価償却費	受水費	委託料	その他	計	受託工事費B	合計A	その他のうち材料及び不要品売却原価C	その他のうち特別損失D	長期前受戻金E	給水収益F	年間有収水量G(千m ³)	給水原価(A-B-C-D-E)/G(円/m ³)	平均供給単価F/G(円/m ³)
北九州市	2,533,314	581,193	1,222,373	320,880	655,286	8,355,152	1,911,935	2,414,215	17,994,348	187,935	18,182,283	154,791	16,090	1,212,044	13,706,243	94,890	175.06	144.44	
行橋市	93,328	46,910	40,326		22,052	459,755	166,896	258,641	81,419	1,169,327			782	208,931	1,159,906	5,619	170.78	206.43	
豊前市	22,337	7,087	22,567	420	12,398	136,711	281,046	68,002	8,624	559,192		389		68,741	420,247	2,005	244.42	209.60	
中間市	120,498	55,575	90,556	52,524	56,465	357,698	121,380	73,781	928,477	746	929,223		36	77,662	659,342	5,288	160.89	124.69	
岡垣町	32,537	41,199	47,297	517	29,367	191,568	78,006	70,107	24,484	515,082				34,307	494,762	2,779	173.00	178.04	
苅田町	146,373	27,255	5,665	15,961	45,549	345,475	77,738	78,133	93,228	835,377	76,492	911,869		57,978	775,162	3,647	213.16	212.55	
みやこ町	30,309		9,158	167	32,828	192,743	134,785	22,152	23,376	445,518				114,876	151,085	689	479.89	219.28	
吉富町	21,155	5,496	4,406	285	4,794	36,144	28,630	3,204	12,345	116,459				13,366	123,269	602	171.25	204.77	
築上町	28,571	9,312	84,145	1,503	10,345	131,498	110,256	21,519	20,910	418,059			378	53,918	305,468	1,222	297.05	249.97	
計(9)	3,028,422	774,027	1,526,493	392,257	869,084	10,206,744	877,357	2,555,073	2,752,382	22,981,839	265,173	23,247,012	155,558	16,942	1,841,823	17,795,484	116,741	179.61	152.44

(筑後地区広域圏)

(単位:千円)

事業主体名	人件費	動力費	修繕費	薬品費	支払利息	減価償却費	受水費	委託料	その他	計	受託工事費B	合計A	その他のうち材料及び不要品売却原価C	その他のうち特別損失D	長期前受戻金E	給水収益F	年間有収水量G(千m ³)	給水原価(A-B-C-D-E)/G(円/m ³)	平均供給単価F/G(円/m ³)
大牟田市	244,174	10,939	4,576	396	107,819	713,474	406,471	509,050	283,116	2,280,015		2,280,015		3,127	160,520	2,215,508	9,889	214.01	224.04
久留米市	554,586	148,505	272,291	84,952	71,276	1,598,268	841,265	510,542	273,972	4,355,657		4,355,657		55,084	296,937	4,252,726	24,533	163.19	173.35
柳川市	79,746	23,818	33,267	1,541	64,911	319,248	521,401	85,216	105,710	1,234,858		1,234,858		3,302	60,811	1,069,470	5,934	197.29	180.23
八女市	43,737	26,671	12,808	1,556	23,198	445,149	212,533	87,740	54,274	907,666		907,666		645	139,524	790,157	3,227	237.84	244.86
筑後市	81,895	31,715	48,302	4,237	11,072	273,132	181,989	94,290	22,220	748,852	2,195	751,047		290	94,256	743,165	4,023	162.64	184.73
大川市	58,956	11,280	17,804	611	20,422	174,252	312,192	50,367	16,900	662,784		662,784	1,029	1,029	30,970	641,292	3,025	208.18	212.00
三井水道企業団	102,850	26,569		1,439		420,305	603,757	35,898	149,550	1,340,368	17,384	1,357,752		68	140,150	1,315,687	6,460	185.78	203.67
朝倉市	40,034	21,020	25,513	4,089	26,041	192,025	136,690	53,869	303,662	802,943		802,943		240,674	104,706	430,781	2,474	184.95	174.12
みやま市	25,248	13,904	27,720	1,247	17,526	197,719	95,450	31,326	29,399	439,539	528	440,067		202	22,319	451,264	2,431	171.54	185.63
筑前町	45,934	9,024	12,694	455	35,380	179,033	118,941	17,024	47,002	465,487		465,487			59,742	315,664	1,267	320.24	249.14
大木町		3,592	11,718		8,066	68,950	88,804	18,579	12,130	211,839		211,839			20,637	214,216	1,112	171.94	192.64
広川町	15,903		2,867	403	5,346	78,240	132,299	8,999	32,548	276,605		276,605		25	16,860	337,722	1,547	167.89	218.31
計(12)	1,293,063	327,037	469,560	100,926	391,057	4,659,795	3,651,792	1,502,900	1,330,483	13,726,613	20,107	13,746,720	1,029	304,446	1,147,432	12,777,652	65,922	186.19	193.83

(筑豊地区広域圏)

(単位:千円)

事業主体名	人件費	動力費	修繕費	薬品費	支払利息	減価償却費	受水費	委託料	その他	計	受託工事費 B	合計 A	その他のうち材料及び不要品売却原価 C	その他のうち特別損失 D	長期前受戻金 E	給水収益 F	年間有収水量 G (千m ³)	給水原価 (A-B-C-D-E)/G (円/m ³)	平均供給単価 F/G (円/m ³)
直方市	94,572	63,477	126,241	25,966	95,898	474,439		282,374	154,698	1,317,665	98,845	1,416,510		208	83,982	1,176,625	5,321	231.81	221.13
飯塚市	115,386	156,828	28,254	3,470	115,153	1,003,194		727,237	202,360	2,351,682	109,402	2,461,084		649	165,918	2,330,559	12,142	179.96	191.94
宮若市	70,274	32,491	40,365	3,616	19,875	191,468		43,342	24,284	425,715	3,944	429,659		868	60,434	371,623	1,854	196.56	200.44
嘉麻市	89,125	39,502	13,414	7,775	25,247	282,376		76,275	78,411	612,125		612,125		150	91,629	493,705	3,346	155.51	147.55
小竹町	53,013	17,354	23,185	5,718	5,228	25,849		19,808	8,538	158,693	8,451	167,144	457	25	6,633	147,705	679	223.24	217.53
鞍手町	53,265	34,792	29,215	9,919	13,070	107,835		37,517	24,486	310,099	6,981	317,080			29,269	232,696	1,471	190.91	158.19
桂川町	59,135	15,806	14,802	5,237	3,435	41,663		30,077	29,167	199,322		199,322			7,549	181,753	1,283	149.47	141.66
香春町	28,349	9,491	12,099	667	6,731	64,990	39,615	21,825	14,733	198,500	998	199,498	814	54	12,849	180,588	854	216.37	211.46
添田町	60,672	8,520	13,801	1,964	4,198	26,921		25,231	10,179	151,486		151,486			5,778	135,781	657	221.78	206.67
大任町	31,076	13,022	7,317	2,803	16,805	46,283		7,318	8,787	133,411		133,411	43	1,570	11,507	130,287	463	259.81	281.40
田川広域 水道企業団	269,983	147,364	165,722	27,158	87,357	1,208,232		422,606	268,828	2,597,250		2,597,250		1,472	532,191	1,744,719	8,684	237.63	200.91
計(11)	924,850	538,447	474,415	94,293	392,997	3,473,250	39,615	1,693,610	824,471	8,455,948	228,621	8,684,569	1,314	4,996	1,007,739	7,126,041	36,754	202.48	193.88
県計(47)	9,853,140	2,809,265	5,137,529	999,300	3,464,256	34,876,401	16,008,188	11,644,943	8,349,986	93,143,008	638,467	93,781,475	160,422	437,152	7,895,853	85,919,422	445,881	189.85	192.70

(10) 水道料金 (家庭用φ13mm、月額)
(福岡地区広域圏)

事業主体名	基本水量 (m ³)	基本料金 (円)	メータ使用料 (円)	超過料金 (円/m ³)	施行年月日	20m ³ 使用した場合		端数処理
						1m ³ 当り単価	料金 (円)	
福岡市		850		~10m ³ 17、~20m ³ 155、~30m ³ 243、~50m ³ 284、~100m ³ 335、101m ³ ~387	令元.10.1	141.4	2,827	ア
筑紫野市	*	838		~5m ³ 66、~10m ³ 99、~15m ³ 176、~20m ³ 198、~30m ³ 286、~40m ³ 308、~50m ³ 374、~100m ³ 418、~500m ³ 440、501m ³ ~451	令元.10.1	176.5	3,530	ウ
春日那珂川水道企業団		750		~10m ³ 47、~20m ³ 210、~40m ³ 240、~80m ³ 280、80m ³ ~320	令元.10.1	182.6	3,652	ア
大野城市	5	1,000		~10m ³ 80、~20m ³ 190、~30m ³ 250、~40m ³ 290、~500m ³ 330、501m ³ ~400	令元.10.1	181.5	3,630	ア
宗像地区事務組合	8	1,143	58	~30m ³ 210、31m ³ ~277	令元.10.1	204.7	4,093	ア
太宰府市	5	935	*	~10m ³ 176、~15m ³ 198、~20m ³ 220、~30m ³ 275、~40m ³ 297、~50m ³ 352、~100m ³ 374、101m ³ ~407	令元.10.1	198.6	3,971	ア
糸島市		1,050	70	~8m ³ 40、~16m ³ 195、~25m ³ 220、~50m ³ 230、~150m ³ 250、151m ³ ~280	令元.10.1	213.0	4,260	ウ
古賀市		900	100	~8m ³ 35、~15m ³ 180、~20m ³ 205、~30m ³ 240、~50m ³ 250、~100m ³ 275、~500m ³ 295、501m ³ ~315	平30.10.1	196.0	3,920	ウ
宇美町	5	1,150	48	~10m ³ 117、~15m ³ 205、~20m ³ 225、~25m ³ 260、~30m ³ 265、~50m ³ 270、51m ³ ~386	令元.10.1	216.0	4,320	ウ
篠栗町	10	1,200		~20m ³ 175、~30m ³ 210、~50m ³ 250、~100m ³ 285、~300m ³ 330、301m ³ ~410	平31.4.1	162.3	3,245	ア
志免町		1,300		~10m ³ 8、~20m ³ 220、~30m ³ 270、~50m ³ 340、~100m ³ 420、101m ³ ~500	平29.4.1	196.9	3,938	ア
須恵町	5	700	70	~10m ³ 160、~20m ³ 200、~30m ³ 250、~40m ³ 310、~50m ³ 370、51m ³ ~430	令元.10.1	196.0	3,920	ウ
新宮町	6	900	100	~15m ³ 180、~20m ³ 200、~50m ³ 230、~200m ³ 270、201m ³ ~310	令元.10.1	199.0	3,980	ウ
久山町	10	1,100		~20m ³ 120、~30m ³ 150、~50m ³ 200、~100m ³ 250、101m ³ ~350	平26.4.1	126.5	2,530	ウ
粕屋町	5	1,150	100	~10m ³ 60、~15m ³ 160、~20m ³ 200、~30m ³ 250、~50m ³ 290、~100m ³ 350、101m ³ ~400	令元.10.1	184.0	3,680	ウ
計(15)					(平均)	185.0	3,700	

- 注) 1) 令和6年3月31日現在
2) 超過料金は、基本水量を超える場合に、使用水量に応じ段階的に加算される料金である。
3) *は消費税込み金額
4) 20m³使用した場合の1m³当りの単価及び料金は消費税込み金額
5) 端数処理欄は、消費税加算等計算後の端数処理方法を示す。
ア：1円未満切り捨て
イ：5円未満切り捨て、5円以上10円未満は5円
ウ：10円未満切り捨て
エ：給水使用料、メーター使用料は個別に1円未満を切り捨てて合算
オ：給水使用料、メーター使用料は個別に10円未満を切り捨てて合算
キ：なし

(北九州地区広域圏)

事業主体名	基本水量 (m^3)	基本料 (円)	メータ 使用料 (円)	超過料金 (円/ m^3)	施行 年月日	20 m^3 使用した場合		端数 処理
						1 m^3 当 り単価	料金(円)	
北九州市		680		~10 m^3 10、~25 m^3 122、~50 m^3 156、~200 m^3 208、~1,000 m^3 288、1,001 m^3 ~310	令元.10.1	110.0	2,200	ア
行橋市	8	* 1,570		* ~15 m^3 200、~25 m^3 210、~50 m^3 220、~100 m^3 240、~500 m^3 260、501 m^3 ~280	令元.10.1	201.0	4,020	イ
豊前市	8	1,350	50	9 m^3 ~230	令元.10.1	228.5	4,570	ウ
中間市	10	770	40	~20 m^3 145、~30 m^3 205、31 m^3 ~280	令元.10.1	124.3	2,486	ア
岡垣町	10	1,100	70	~25 m^3 202、~50 m^3 214、~100 m^3 227、101 m^3 ~252	令3.10.1	175.0	3,500	ウ
苅田町	10	1,480		~30 m^3 165、~100 m^3 185、~500 m^3 265、~1,000 m^3 360、1,001 m^3 ~420	令元.10.1	172.0	3,440	力
みやこ町	10	* 2,200	* 50	* 11 m^3 ~220	令元.10.1	222.5	4,450	ウ
吉富町	8	1,300	50	9 m^3 ~200	令元.10.1	206.5	4,130	力
築上町	10	2,100	50	11 m^3 ~230	令5.10.1	244.8	4,895	ア
計(9)					(平均)	187.2	3,743	

(筑後地区広域圏)

事業主体名	基本水量 (m^3)	基本料 (円)	メータ 使用料 (円)	超過料金 (円/ m^3)	施行 年月日	20 m^3 使用した場合		端数 処理
						1 m^3 当 り単価	料金(円)	
大牟田市		1,100		~10 m^3 37、11~20 m^3 215、21 m^3 ~293	令元.10.1	199.1	3,982	ア
久留米市		* 825		* ~10 m^3 11.0、~20 m^3 165.0、~50 m^3 242.0、~100 m^3 253.0、101 m^3 ~275.0	平20.4.1	129.3	2,585	ア
柳川市	6	780		~16 m^3 160、~24 m^3 190、25 m^3 ~220	令5.4.1	172.7	3,454	ア
八女市	10	2,040		11 m^3 ~214	令元.10.1	229.5	4,590	ウ
筑後市	10	1,700	60	11 m^3 ~150	令元.10.1	179.0	3,580	ア
大川市	8	1,180	50	~15 m^3 205、~25 m^3 220、25 m^3 ~240	令元.10.1	206.5	4,130	ウ
三井水道 企業団	10	* 1,870	* 110	* 11 m^3 ~198	令元.10.1	198.0	3,960	ウ
朝倉市	5	* 935	* 110	* 6 m^3 ~176	令元.10.1	184.3	3,685	ア
みやま市	8	1,220	50	~15 m^3 153、~30 m^3 170、~50 m^3 190、51 m^3 ~230	令元.10.1	175.5	3,510	ア
筑前町	10	* 2,160	* 108	* ~20 m^3 216、~50 m^3 248、51 m^3 ~291	平26.4.1	221.4	4,428	キ
大木町	10	1,760		11 m^3 ~176	令元.10.1	193.5	3,870	ウ
広川町	10	* 2,200	* 52	* 11 m^3 ~220	令元.10.1	222.5	4,450	ウ
計(12)					(平均)	192.6	3,852	

(筑豊地区広域圏)

事業主体名	基本水量 (m^3)	基料 (円)	メータ 使用料 (円)	超過料金 (円/ m^3)	施行 年月日	20 m^3 使用した場合		端数 処理
						1 m^3 当 り単価	料金(円)	
直方市	10 *	1,540 *	66 *	* ~30 m^3 247.5、~50 m^3 280.5、51 m^3 ~ 313.5	令 5. 8. 1	204.1	4,081	ア
飯塚市	5 10	1,100 1,230		— ~20 m^3 155、~50 m^3 195、~100 m^3 240、101 m^3 ~ 265	令 4. 1. 1	152.9	3,058	ア
宮若市	5 10	900 1,200	50 50	— 11 m^3 ~ 225	令元.10. 1	192.5	3,850	イ
嘉麻市	4 8	490 980		— 9 m^3 ~ 150	令元.10. 1	152.9	3,058	ア
小竹町	3 10	640 1,300	60 60	— 11 m^3 ~ 230	令元.10. 1	201.0	4,020	ウ
鞍手町	8	1,100		~25 m^3 137、~50 m^3 214、51 m^3 ~ 247	令元.10. 1	150.9	3,018	ア
桂川町	5 10	650 950	90 90	— 11 m^3 ~ 150	令元.10. 1	139.5	2,790	ウ
香春町	8 10	* 1,364 * 1,694	* 84 * 84	— * 11 m^3 ~ 264	令元.10. 1	220.9	4,418	キ
添田町	8	900	70	9 m^3 ~ 220	令元.10. 1	198.6	3,971	工
大任町	8	1,570	110	9 m^3 ~ 280	令元.10. 1	277.0	5,540	ウ
田川広域 水道企業団	8 *	970		9 m^3 ~ 257	令5.4. 1	223.0	4,459	ア
計(11)					(平均)	192.1	3,842	
県計(47)					(平均)	189.0	3,780	

3 水道用水供給事業

(1) 事業認可概要

事業主体名	設立年月日 (給水開始時期)	事業名	認可(届出)年月日	竣工年月	目標年次	1日最大 給水量(m ³)	供給先		備考
							市町村	計画1日最大 給水量(m ³)	
山神水道企業団	昭和46年4月1日 (昭和55年5月)	創設変更	平成21年3月25日	平成25年3月	平成28年	23,200	筑紫野市 太宰府市 三井水道企業団 大牟田市 久留米市 柳川市 八女市 筑後市 大川市 朝倉市 みやま市 三井水道企業団 筑前町 大木町 広川町 福岡市	11,600 3,500 8,100 17,600 45,750 25,700 13,570 13,400 11,700 9,300 9,100 19,020 9,500 4,700 7,300 147,450	2市 1企業団 8市3町 1企業団
福岡県南広域水道企業団	昭和46年10月30日 (昭和51年6月)	3拡	平成29年10月5日	令和9年3月	令和18年	186,700	筑紫野市 春日那珂川水道企業団 大野城市 宗像地区事務組合 太宰府市 古賀市 糸島市 宇美町 篠栗町 志免町 須恵町 新宮町 相模町 行橋市 豊前市 杵田町 みやこ町 吉富町 上毛町 築上町	16,900 11,975 16,550 2,400 11,800 8,600 15,175 7,725 4,700 6,300 4,875 5,775 7,875 3,800 6,400 1,770 3,070 650 800 2,510	6市6町 1企業団 1事務組合
福岡地区水道企業団	昭和48年6月1日 (昭和58年11月)	4拡変更	令和4年3月2日	令和5年3月	令和12年	268,100	筑紫野市 春日那珂川水道企業団 大野城市 宗像地区事務組合 太宰府市 古賀市 糸島市 宇美町 篠栗町 志免町 須恵町 新宮町 相模町 行橋市 豊前市 杵田町 みやこ町 吉富町 上毛町 築上町	16,900 11,975 16,550 2,400 11,800 8,600 15,175 7,725 4,700 6,300 4,875 5,775 7,875 3,800 6,400 1,770 3,070 650 800 2,510	6市6町 1企業団 1事務組合
京築地区水道企業団	平成29年9月20日 (平成9年10月)	創設変更	* 令和2年10月1日	平成31年3月	令和12年	19,000	筑紫野市 春日那珂川水道企業団 大野城市 宗像地区事務組合 太宰府市 古賀市 糸島市 宇美町 篠栗町 志免町 須恵町 新宮町 相模町 行橋市 豊前市 杵田町 みやこ町 吉富町 上毛町 築上町	16,900 11,975 16,550 2,400 11,800 8,600 15,175 7,725 4,700 6,300 4,875 5,775 7,875 3,800 6,400 1,770 3,070 650 800 2,510	2市5町
北九州市	平成18年10月12日認可 (平成23年4月)	1拡変更	* 平成27年3月20日		令和2年	23,000	宗像地区事務組合 古賀市 新宮町 香春町 岡垣町	13,000 3,000 4,000 1,000 2,000	1市3町 1事務組合
計(5)						520,000			17市19町 2企業団1事務組合

*は、軽微な変更等の届出によるもの。

※網掛けは国認可、その他は県認可

(2) 計画と実績

事業主体名	目標年次	1日最大給水量(m ³)		浄水施設能力 (m ³ /日)
		計画	現在	
山神水道企業団	平成28年	23,200	17,197	23,200
福岡県南広域水道企業団	令和8年	186,700	114,409	157,640
福岡地区水道企業団	令和12年	268,100	268,100	312,800
京築地区水道企業団	令和12年	19,000	17,844	20,000
北九州州市	令和2年	23,000	23,101	23,000
計(5)		520,000	440,651	536,640

(3) 給水実績

事業主体名	年間給水量 A (B+E)	有効水量 B (C+D)	有効水量の内訳		無効水量 E	有効率 B/A (%)	有効率 C/A (%)
			有効水量 C	無収水量 D			
山神水道企業団	5,591	5,591	5,591			100.0	100.0
福岡県南広域水道企業団	37,080	37,080	37,080			100.0	100.0
福岡地区水道企業団	92,104	92,104	92,104			100.0	100.0
京築地区水道企業団	6,308	6,308	6,308			100.0	100.0
北九州州市	7,104	7,104	7,104			100.0	100.0
計(5)	148,187	148,187	148,187	0	0	100.0	100.0

(単位:千m³)

(4) 計画一日最大取水量

(単位: m³)

事業主体名	種別	表 流 水						計
		ダム放流		湖 水		自 流		
		ダム直接	ダム放流	湖 水	湖 水			
山 神 水 道 企 業 団		25,000					25,000	
福岡県南広域水道企業団		13,500	191,780				205,280	
福岡地区水道企業団		4,875	213,225				268,100	
京 築 地 区 水 道 企 業 団		10,000	10,000				20,000	
北 九 州 市		23,100				1,050	24,150	
計 (5)		76,475	415,005	0	0	1,050	542,530	

※「その他」は、海水淡水化施設による造水量

(5) 年間取水実績

(単位: 千m³)

事業主体名	種別	表 流 水						計
		ダム放流		湖 水		自 流		
		ダム直接	ダム放流	湖 水	湖 水			
山 神 水 道 企 業 団		5,804					5,804	
福岡県南広域水道企業団			37,233		1		37,234	
福岡地区水道企業団			81,847				101,755	
京 築 地 区 水 道 企 業 団		3,340	2,948				6,288	
北 九 州 市		7,104					7,104	
計 (5)		16,248	122,028	0	1	0	158,185	

※「その他」は、海水淡水化施設による取水量

(6) 管種別管路延長

(単位:m)

種別 事業主体名	導水管延長										送水管延長													
	鑄鉄管	ダクタイル鑄鉄管		鋼管	石綿セメント管	硬質塩化ビニル管	コンクリート管	鉛管	ポリエチレン管	ステンレス管	その他	計	鑄鉄管	ダクタイル鑄鉄管		鋼管	石綿セメント管	硬質塩化ビニル管	コンクリート管	鉛管	ポリエチレン管	ステンレス管	その他	計
		耐震型継手を有する	左記以外											耐震型継手を有する	左記以外									
山神水道企業団		1,126									1,126			551	16,416									16,967
福岡県南広域水道企業団		67	30,550	4,789							35,406			39,113	107,983	3,077								150,173
福岡地区水道企業団		5,069	16,083	244					702		22,098			18,569	129,731	16,344								164,644
京築地区水道企業団		231	153						54		438			653	67,571	978						340		69,542
北九州市				5,135							5,135			25,684	28,360									54,044
計(5)	0	5,367	47,912	10,168	0	0	0	0	756	0	64,203	0	84,570	321,701	48,759	0	0	0	0	0	0	340	0	455,370

(7) 損益計算書

事業主体名	(単位:千円)														
	内訳					内訳									
	総収益 ①=②+③+④	営業収益 ②	給水収益	受託工事 収益	その他 営業収益	営業外 収益 ③	受取利息 及び配当金	受託工事収益	国庫(県) 補助金	他会計 補助金	特別利益 ④	総費用 ⑤=⑥+⑦+⑧	営業費用 ⑥	営業外費用 ⑦	特別損失 ⑧
山神水道企業団	526,962	498,520	498,520			28,419	153		480		23	485,028	453,404	31,624	41,934
福岡県南広域 水道企業団	4,634,134	3,799,557	3,470,500		329,057	834,577	58,728		411,359		1,083	3,949,120	3,746,846	202,274	685,014
福岡地区 水道企業団	11,870,326	10,481,764	10,476,805		4,959	1,386,885	9,671		42,045		1,677	11,710,420	11,573,484	126,074	159,906
京築地区 水道企業団	984,027	834,480	834,480			159,547	1		281		6,027	866,555	835,575	30,980	127,472
北九州市	798,615	704,297	704,270	27		94,318			1,913			766,753	701,635	65,118	31,862
計(5)	18,824,064	16,318,618	15,984,575	27	334,016	2,503,746	68,553	0	44,719	436,877	1,700	17,777,876	17,310,944	466,970	1,046,188

(8) 費用構成

事業主体名	(単位:千円)										給水原価 (A-B-C-D- E)/G (円/m³)	平均供給原価 F/G(円/m³)					
	人件費	動力費	修繕費	薬品費	減価償却費	受水費	委託料	その他	計	受託工事費 B			合計 A	その他のうち 材料及び 不要品売却 原価 C	その他のうち 特別損失 D	長期前受金 戻入 E	給水収益 F
山神水道企業団	60,842	6,509	4,735	13,289	31,623	205,359	98,024	64,647	485,028		485,028		27,786	498,520	5,591	81.78	89.17
福岡県南広域 水道企業団	302,210	224,576	125,137	83,120	202,068	2,142,848	317,908	551,253	3,849,120		3,949,120		363,407	3,470,500	37,080	96.70	93.60
福岡地区 水道企業団	720,710	1,264,571	385,811	426,981	124,877	4,926,829	1,180,303	2,680,338	11,710,420		11,710,420	10,862	1,233,810	10,476,805	92,104	113.63	113.75
京築地区 水道企業団	43,136	20,705	18,291	16,440	30,977	525,787	129,787	81,432	866,555		866,555		152,698	834,480	6,308	113.17	132.29
北九州市	84,337	56,377	2,573	47,695	64,923	303,061	39,432	168,328	766,726	27	766,753		92,341	704,270	7,104	94.93	99.14
計(5)	1,211,235	1,572,788	536,547	987,525	454,468	8,103,884	1,765,454	3,545,998	17,777,849	27	17,777,876	0	1,870,042	15,984,575	148,187	107.28	107.87

4 簡易水道事業

(1) 簡易水道事業の集計

広 域 圏	経営区分別 施設数(箇所)		計画給水 人口 (人)	給水区域内 現在人口 (人)	現在給水 人口 (人)	計画1日 最大給水量 (m^3)	原 水 の 種 別 (箇 所)								浄水施設の種別 (箇 所)		
	公 営	その他					ダム 直接	ダム 間接	湖 水	自 流	伏流水	地下水	浄 水 受 水	その他	緩 速 ろ 過	急 速 ろ 過	消 毒 の み
福 岡	4		1,650	1,268	1,233	811	1	0	1	2	0	4	0	3	1	1	2
北九州	2		4,530	4,212	4,048	1,075	0	0	0	1	0	1	1	0	1	0	2
筑 後	4		3,080	3,247	2,557	1,800	0	0	0	2	0	6	0	1	3	1	2
筑 豊	6		10,090	8,165	5,856	3,615	0	1	0	0	1	4	0	1	3	1	1
合 計	16	0	19,350	16,892	13,694	7,301	1	1	1	5	1	15	1	5	8	3	7

広 域 圏 別	実績一日 最大給水量 (m^3)	実績年間 給水量 (m^3)	有効水量の内訳(m^3)		水 道 料 金 (10 m^3 /月当たり、箇所、税込)										料 金 体 系 (箇 所)		
			有収水量	無収水量	最 低 (円)	0~ 500円	501~ 1,000円	1,001~ 1,500円	1,501~ 2,000円	2,001~ 2,500円	2,501円 ~	最 高 (円)	用途別	口径別	単一性	定額制	
福 岡	727	155,790	114,542	2,464	561		1	1	1	1	1	1	2,640	4			
北九州	1,392	264,983	244,151	4,869	1,870				1	1		2,250	2				
筑 後	1,642	419,765	269,261	10,907	1,375				2	2		1,925	1	2	1		
筑 豊	2,885	744,643	547,403	8,274	1,375				1	2	3	3,080	6				
合 計	6,646	1,585,181	1,175,357	26,514	561	0	1	4	6	1	4	3,080	13	0	2	1	

(2) 簡易水道事業の現況

(福岡地区広域圏)

事業主体 市町村名	給水開始	計 給水人口 (人)	現在給水 区域内人口 (人)	現在 給水人口 (人)	計画一日 最大給水量 (m)	原水の種類(箇所)										10m当り 使用料 (円)	料金体系(箇所)			実績一日 最大給水量 (m/日)	実績年間 給水量 (m)	有効水量の内訳 (m)			
						ダム 直接	ダム 放流	湖水	自流	伏流	浅井	深井	深井 受水	浄水	その他		浄水施設の種類(箇所)	用器別	口徑別			単一制	定額制	浄水能力 (m/日)	実績年間 給水量 (m)
福岡市	3 昭和31年4月	260	157	157	87		1										1	1,122	1		87	47	12,069	11,291	145
宗像地区 事務組合	3 昭和46年4月	580	531	529	410			2			4							1,783	1		480	341	69,727	50,716	1,643
	3 昭和41年4月	550	382	329	184												2	561	1		184	184	53,693	36,351	676
新宮町	3 昭和54年4月	260	218	218	130	1												2,640	1		200	155	20,301	16,184	
計		1,650	1,268	1,233	811	1	0	1	2	0	0	4	0	3		2	1,527	4	0	0	951	727	155,790	114,542	2,464

(北九州地区広域圏)

事業主体 市町村名	給水開始	計 給水人口 (人)	現在給水 区域内人口 (人)	現在 給水人口 (人)	計画一日 最大給水量 (m)	原水の種類(箇所)										10m当り 使用料 (円)	料金体系(箇所)			実績一日 最大給水量 (m/日)	実績年間 給水量 (m)	有効水量の内訳 (m)			
						ダム 直接	ダム 放流	湖水	自流	伏流	浅井	深井	深井 受水	浄水	その他		浄水施設の種類(箇所)	用器別	口徑別			単一制	定額制	浄水能力 (m/日)	実績年間 給水量 (m)
みやこ町	4 平成20年12月	140	91	75	45													2,250	1		45	23	5,490	5,490	
上毛町	4 平成9年10月	4,390	4,121	3,973	1,030		1				1							1,870	1		1,040	1,369	259,493	238,661	4,869
計		4,530	4,212	4,048	1,075	0	0	0	1	0	0	1	1	0		2	0	2,060	2	0	1,085	1,392	264,983	244,151	4,869

(3) 管種別管路延長

(福岡地区広域圏)

(単位:m)

事業主体	導水管延長										配水管延長										総管路延長							
	ダクタイル 鋼管	鋼管	石綿セメント 管	硬質塩化 ビニル管	コンクリ ート管	鉛管	ポリエチ レン管	その他	計	ダクタイル 鋼管	鋼管	石綿セメント 管	硬質塩化 ビニル管	コンクリ ート管	鉛管	ポリエチ レン管	その他	計										
市町村名	地区名	鉄管	鋼管	石綿セメント 管	硬質塩化 ビニル管	コンクリ ート管	鉛管	ポリエチ レン管	その他	計	ダクタイル 鋼管	鋼管	石綿セメント 管	硬質塩化 ビニル管	コンクリ ート管	鉛管	ポリエチ レン管	その他	計									
福岡市	小呂島		500					542		1,042									418	585				1,113	2,155			
宗像地区 事務組合	大島	20		2	1,758			1,204		2,884		4	105			1,446			255	154			7,141	3,832	3	11,485	16,024	
	本木		1,011							1,011									959	50			406		4,184	10	5,609	6,620
新宮町	相島	1,707			158			642	2	2,509													27		3,159		3,186	5,695
計	4箇所	0	1,727	1,513	0	1,916	0	2,388	2	7,546	0	0	4	0	105	0	0	1,446	0	1,632	789	0	7,574	0	11,385	13	21,393	30,494

(北九州地区広域圏)

(単位:m)

事業主体	導水管延長										配水管延長										総管路延長								
	ダクタイル 鋼管	鋼管	石綿セメント 管	硬質塩化 ビニル管	コンクリ ート管	鉛管	ポリエチ レン管	その他	計	ダクタイル 鋼管	鋼管	石綿セメント 管	硬質塩化 ビニル管	コンクリ ート管	鉛管	ポリエチ レン管	その他	計											
市町村名	地区名	鉄管	鋼管	石綿セメント 管	硬質塩化 ビニル管	コンクリ ート管	鉛管	ポリエチ レン管	その他	計	ダクタイル 鋼管	鋼管	石綿セメント 管	硬質塩化 ビニル管	コンクリ ート管	鉛管	ポリエチ レン管	その他	計										
みやこ町	岩屋河 内							606		476																			1,909
上毛町	上毛		16		749					765		82	1,308						8,618	575			36,593		15,533		61,319	63,474	
計	2箇所	0	0	16	0	749	0	606	0	1,241	0	82	0	1,308	0	0	0	0	8,618	575	0	36,593	0	17,134	0	62,752	65,383		

(筑後地区広域圏)

(単位:m)

事業主体	導水管延長										配水管延長										総管路延長								
	ダクタイル鋼管	鋼管	石綿セメント管	硬質塩化ビニル管	コンクリート管	鉛管	ポリエチレン管	その他	計	ダクタイル鋼管	鋼管	石綿セメント管	硬質塩化ビニル管	コンクリート管	鉛管	ポリエチレン管	その他	計											
市町村名	2,456	46		54			980	3,536																					
うきは市													210					7,982											
鹿取																		4,347											
朝倉市						130												1,979											
東峰村	2,456	46		54			980	3,536	433	1,171		950				2,397	4,951	836	25,967	3,541	43,246								
計	0	2,456	46	54	0	54	0	980	0	3,536	0	433	1,301	0	1,160	0	2,397	0	5,291	0	14,881	836	0	25,967	0	15,870	0	57,554	66,381

(筑豊地区広域圏)

(単位:m)

事業主体	導水管延長										配水管延長										総管路延長									
	ダクタイル鋼管	鋼管	石綿セメント管	硬質塩化ビニル管	コンクリート管	鉛管	ポリエチレン管	その他	計	ダクタイル鋼管	鋼管	石綿セメント管	硬質塩化ビニル管	コンクリート管	鉛管	ポリエチレン管	その他	計												
市町村名	2,028						12	2,040																						
宮若市																														
下中元寺																														
英彦山																														
添田町																														
上中元寺																														
落合																														
赤村																														
計	2,028	9,242	0	710	0	710	0	11,982	444	0	0	0	5,086	0	0	6	0	5,516	10,522	16,477	19,014	0	84,981	0	84,981	0	3,557	0	134,551	152,059
合計	2,028	13,425	1,575	0	3,429	0	3,986	2	24,315	444	433	1,387	0	7,639	0	0	3,849	0	13,752	10,522	41,608	21,214	0	155,115	0	47,946	13	276,250	314,317	

5 専用水道

(1) 専用水道の集計

広 域 圏	原 水 の 種 別		確 認 時 給 水 人 口 (人)	現 在 給 水 人 口 (人)	浄 水 施 設 の 種 別 (箇 所)						施 設 能 力 (m ³ /日)		
	区 分	施 設 数			緩 速 ろ 過	急 速 ろ 過	除 鉄	除 マ ン ガ ン	消 毒 の み	膜 ろ 過		簡 易 ろ 過	そ の 他
福 岡	自己水源	83	66,568	22,875		20	21	22	41	9		1	8,405
	浄水受水・併用	157	590,573	104,374		24	91	85	23	91		22	44,821
	小 計	240	657,141	127,249		44	112	107	64	100		23	53,226
北 九 州	自己水源	31	83,700	4,447		4	13	13	14	5		6	37,671
	浄水受水・併用	49	64,646	26,503		7	22	23	12	19	1	14	13,784
	小 計	80	148,346	30,950		11	35	36	26	24	1	20	51,455
筑 後	自己水源	64	68,887	21,530	3	10	8	9	45	9		1	14,735
	浄水受水・併用	23	11,955	8,160		5	5	6	5	6			18,828
	小 計	87	80,842	29,690	3	15	13	15	50	15		1	33,563
筑 豊	自己水源	16	9,148	4,445		4	5	5	5	2		1	2,851
	浄水受水・併用	12	6,348	2,748		4	4	6		2			2,162
	小 計	28	15,496	7,193		8	9	11	5	4		1	5,013
合 計	自己水源	194	228,303	53,297	3	38	47	49	105	25		9	63,662
	浄水受水・併用	241	673,522	141,785		40	122	120	40	118	1	36	79,595
	小 計	435	901,825	195,082	3	78	169	169	145	143	1	45	143,257

(2) 専用水道の現況 (市町村別)

(福岡地区広域圏)

市町村名	浄水施設の種類別 (箇所)										施設能力 (m ³ /日)										
	自己水源					受水・併用					自己水源	受水・併用									
	箇所数	確認時給水人口	現在給水人口	箇所数	確認時給水人口	現在給水人口	箇所数	確認時給水人口	現在給水人口	箇所数			確認時給水人口								
福岡市	22	6,870	1,406	110	523,035	50,998	132	529,905	52,404	7	4	4	11	4	15	69	65	22	2,239	33,867	36,106
筑紫野市	14	15,235	8,576	1	1,123	1,200	15	16,358	9,776	3	4	4	5	1		1			1,744	420	2,164
春日市	2	209	250	7	6,933	6,719	9	7,142	6,969		2	2			1	2	2		88	1,162	1,250
大野城市	3	1,970	1,532	3	6,450	4,730	6	8,420	6,262	1	1	1		2		1	1		300	589	889
宗像市	4	1,613	1,613	6	21,766	21,766	10	23,379	23,379		1	1	3	1		3	3		512	833	1,345
太宰府市	16	7,025	2,576	1	146	146	17	7,171	2,722	2	7	7	8						1,122	107	1,229
古賀市	2	696	558	4	5,390	4,769	6	6,086	5,327				2			1	1		266	1,298	1,564
福津市	3	556	556	2	2,841	2,841	5	3,397	3,397				3						183	854	1,037
糸島市	7	3,754	2,584	2	2,580	2,736	9	6,334	5,320	1			6			1	1		903	781	1,684
那珂川市	2	1,570	1,239	0	0	0	2	1,570	1,239	2									112	0	112
宇美町	2	511	750	4	4,074	1,562	6	4,585	2,312				2		2	3	3	4	185	1,192	1,367
篠栗町	0	0	0	3	2,916	3,089	3	2,916	3,089							2			0	1,682	1,682
志免町	3	25,290	145	9	11,266	3,248	12	36,556	3,393	2	1	1		2		5	5	6	423	1,392	1,815
須恵町	1	289	250	1	785	0	2	1,074	250				1			1	1		56	113	169
新宮町	0	0	0	2	433	360	2	433	360							1	1		0	306	306
粕屋町	2	980	840	2	835	210	4	1,815	1,050	2	1	2			2	2	2		271	236	507
計(16)	83	66,568	22,875	157	590,573	104,374	240	657,141	127,249	20	21	22	41	9	1	24	85	23	8,405	44,821	53,226

(北九州地区広域圏)

市町村名	浄水施設の種類別 (箇所)										施設能力 (m ³ /日)											
	自己水源					受水・併用					自己水源	受水・併用										
	箇所数	確認時給水人口	現在給水人口	箇所数	確認時給水人口	現在給水人口	箇所数	確認時給水人口	現在給水人口	箇所数			確認時給水人口									
北九州市	18	76,348	2,269	33	43,311	11,213	51	119,659	13,482	2	10	9	6	4	5	3	17	17	13	36,147	9,113	45,259
行橋市	2	1,280	1,315	2	2,660	2,850	4	3,940	4,165			1	1				1		250	880	1,130	
豊前市	3	640	0	1	413	0	4	1,053	0				3						226	80	306	
中間市	1	1,263	232	1	990	389	2	2,253	621				1						304	347	651	
芦屋町	1	0	0	0	0	0	1	0	0				1						0	0	0	
水巻町	0	0	0	3	7,287	4,896	3	7,287	4,896								1	1	0	1,636	1,636	
岡垣町	1	233	233	0	0	0	1	233	233						1				62	0	62	
苅田町	2	1,241	59	8	9,985	7,155	10	11,226	7,214	1	2	2		1		4	4	3	311	1,728	2,039	
みやこ町	2	770	339	0	0	0	2	770	339				1						191	0	191	
上毛町	1	1,925	0	0	0	0	1	1,925	0				1						181	0	181	
築上町	0	0	0	1	0	0	1	0	0									1	0	0	0	
計(11)	31	83,700	4,447	49	64,646	26,503	80	148,346	30,950	4	13	13	14	5	6	7	22	23	14	37,671	13,784	51,455

(筑後地区広域圏)

市町村名	自己水源				受水・併用				合 計				浄水施設の種類別 (箇 所)												施設能力 (m ³ /日)		
	箇所数	確認時給水人口	現在給水人口	箇所数	確認時給水人口	現在給水人口	箇所数	確認時給水人口	現在給水人口	箇所数	確認時給水人口	現在給水人口	自己水源				受水・併用				自己水源	受水・併用	計				
													除鉄	除マンガン	簡易ろ過	消毒のみ	膜ろ過	その他	緩速ろ過	急速ろ過				除鉄	除マンガン	簡易ろ過	消毒のみ
大牟田市	2	5,362	240	6	4,004	172	8	9,366	412	1	1	1	1	1	1	1	4	4	7,989	1,533	9,522						
久留米市	17	48,874	9,833	9	6,223	4,541	26	55,097	14,374	3	6	6	7	5	1	1	2	2	2,506	1,890	4,396						
八女市	5	2,253	2,188	0	0	0	5	2,253	2,188	1	1	1	3	1	1	1			621	0	621						
小郡市	4	1,740	953	2	228	131	6	1,968	1,084	1	1	1	4	1	1	1			259	22	282						
うきは市	11	3,685	1,830	0	0	0	11	3,685	1,830	1	1	1	10	1	1	1			1,239	0	1,239						
朝倉市	12	4,122	4,657	4	785	728	16	4,907	5,385	1	1	1	11	1	2	2			1,101	15,094	16,195						
みやま市	1	609	378	1	715	715	2	1,324	1,093	3	3	1	8	4	1	1			859	0	859						
筑前町	11	2,107	1,393	0	0	0	11	2,107	1,393	3	3	1	1	1	1	1			24	237	261						
広川町	1	135	58	1	0	1,873	2	135	1,931										14,735	18,828	33,563						
計(9)	64	68,887	21,530	23	11,955	8,160	87	80,842	29,690	3	10	8	45	9	1	1	5	6	14,735	18,828	33,563						

(筑豊地区広域圏)

市町村名	自己水源				受水・併用				合 計				浄水施設の種類別 (箇 所)												施設能力 (m ³ /日)		
	箇所数	確認時給水人口	現在給水人口	箇所数	確認時給水人口	現在給水人口	箇所数	確認時給水人口	現在給水人口	箇所数	確認時給水人口	現在給水人口	自己水源				受水・併用				自己水源	受水・併用	計				
													除鉄	除マンガン	簡易ろ過	消毒のみ	膜ろ過	その他	緩速ろ過	急速ろ過				除鉄	除マンガン	簡易ろ過	消毒のみ
直方市	1	349	264	3	1,533	1,240	4	1,882	1,504	1	1	1	1	1	1	1	3	3	189	208	396						
飯塚市	6	3,575	2,855	1	0	0	7	3,575	2,855	2	2	3	3	1	1	1			1,365	0	1,365						
田川市	4	3,015	0	1	1,688	0	5	4,703	0	1	1	1	1	1	1	1			696	200	896						
宮若市	1	139	77	3	1,233	1,170	4	1,372	1,247	1	1	1	1	1	1	1	2	2	36	187	223						
川崎町	0	0	0	2	781	250	2	781	250	1	1	1	1	1	1	1	1	1	0	240	240						
添田町	1	662	0	1	613	88	2	1,275	88	1	1	1	1	1	1	1			150	203	353						
糸田町	1	500	290	0	0	0	1	500	290	1	1	1	1	1	1	1			159	0	159						
赤村	0	0	0	1	500	0	1	500	0	1	1	1	1	1	1	1			0	1,125	1,125						
福智町	2	908	959	0	0	0	2	908	959	2	2	2	2	2	2	2			257	0	257						
計(9)	16	9,148	4,445	12	6,348	2,748	28	15,496	7,193	4	5	5	5	2	1	1	4	6	2,851	2,162	5,013						
累計(45)	194	228,303	53,297	241	673,522	141,785	435	901,825	195,082	3	38	47	105	25	9	9	40	122	63,862	79,595	143,257						

第Ⅲ部 水 源

1 貯水施設

(1)位置図(貯水量10万m³以上)

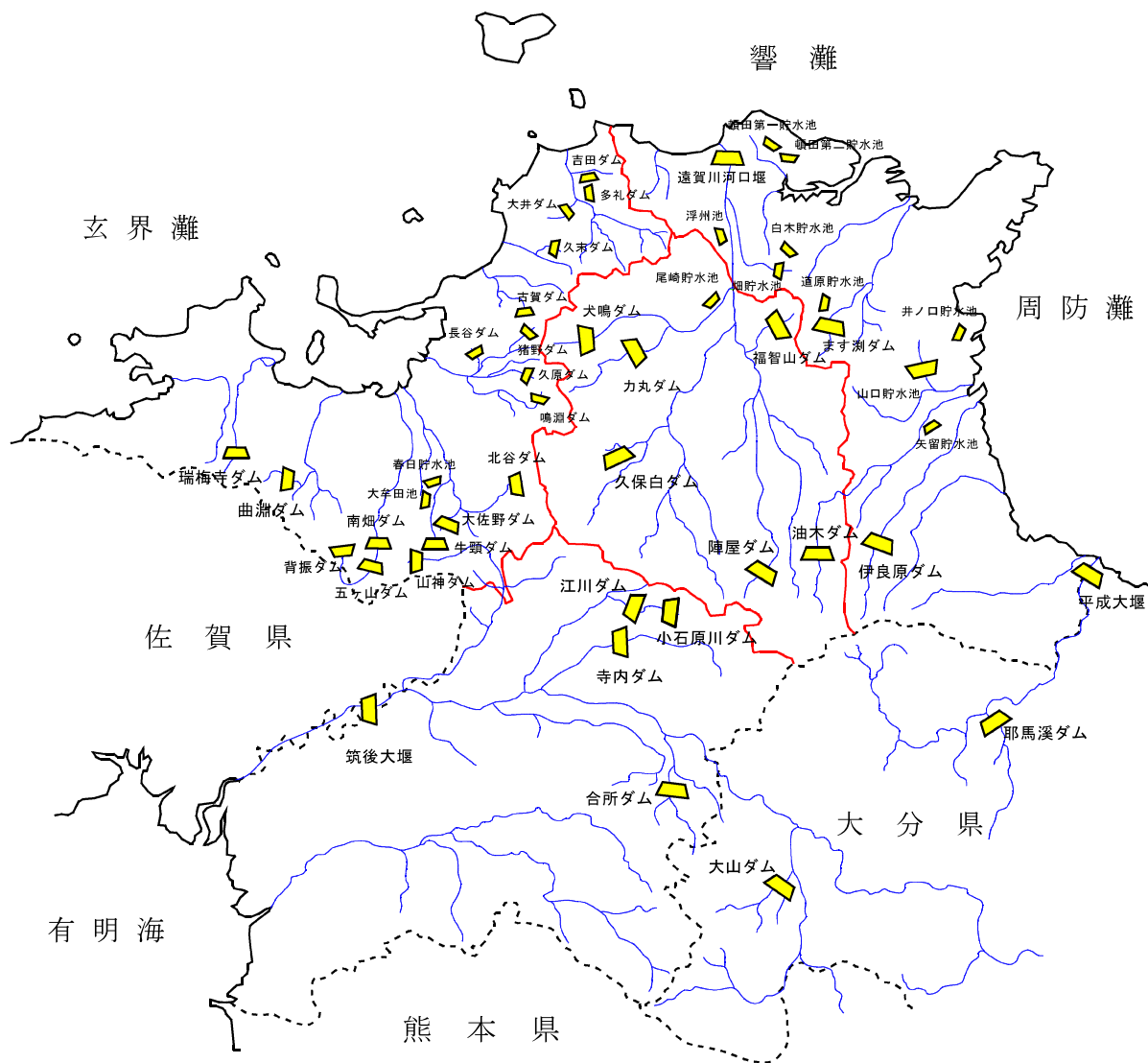

凡 例	
	貯水施設
	河 川
	広域圏境界
	県 境

(2) 貯水施設一覽表
(福岡地区・筑後地区広域圏)

河川名	貯水施設名	区分	工期(年度)	目的	貯水施設設置者名	水道取水者名	水道取水水量(m ³ /日)	貯水施設の諸元			備考		
								型式	堤高(m)	堤頂長(m)		有効貯水量(千m ³)	水道分貯水量(千m ³)
筑後川水系 小石原川	江川	完成	昭39~昭49	WAI	旧水資源公団	福岡市	92,880	重力式コンクリート	79.2	297.9	24,000	11,770	
筑後川水系 小石原川	小石原川	完成	平28~各2	FNWU	水資源機構	朝倉市	7,171						
筑後川水系 佐田川	寺内	完成	昭45~昭53	FNWA	旧水資源公団	福岡地区(企) 福岡南広域(企)*	50,420	ロックフィル	139.0	558.3	39,100	4,600	江川ダム、寺内ダム、小石原川ダムの三ダムによる総合運用
筑後川水系 隈上川	合所	完成	昭46~平5	WA	農林水産省	福岡地区(企) 福岡南広域(企)*	144,200	ロックフィル	83	420	16,000	4,300	
筑後川水系 山中川	水呑	完成	昭32~昭33	W	筑紫野市	筑紫野市	4,000	重力式コンクリート	18	62	85	85	
筑後川水系 山口川	山神	完成	昭46~昭54	FNW	福岡県	福岡地区(企) 福岡南広域(企)*	25,000	*重力式コンクリート	59	307.5	2,800	730	*一部ロックフィル
筑後川水系 筑後川	筑後大堰	完成	昭48~昭59	FWA	旧水資源公団	福岡地区(企) 福岡南広域(企)*	6,500	可動堰	16.4	*	930	930	*可動部分
筑後川水系 赤石川	大山	完成	昭58~平24	FNW	旧水資源公団	福岡地区(企) 福岡南広域(企)*	52,000	重力式コンクリート	94	370	18,000	6,300	
那珂川水系 那珂川	脊振	完成	昭45~昭51	W	福岡市	福岡市	61,080	ロックフィル	43	240	4,401	3,979	
那珂川水系 那珂川	南畑	完成	昭34~昭40 昭54~昭61	FNWP	福岡県	福岡市	65,000	重力式コンクリート	63.5	220.4	5,560	5,120	
那珂川水系 那珂川	五ヶ山	完成	昭63~平29	FNWU	福岡県	福岡地区(企) 福岡地区(企) 春日那珂川(企)	10,000	重力式コンクリート	102.5	556	39,700	2,600 13,900	岸壁ダム、南畑ダム、五ヶ山ダムの三ダムによる総合運用
多々良川水系 仲山川	草ヶ谷	完成	昭39~昭47	W	宇美町	宇美町	1,200	アース	23	92	46	46	
多々良川水系 仲山川	鎌ヶ谷池	完成		W	宇美町	宇美町	120	アース	10	6.1	6.1	6.1	
多々良川水系 割石川	安光池	完成		W	宇美町	宇美町	388	アース	6	40	30	30	
多々良川水系 宇美川	中原池	完成		W	宇美町	宇美町	20	アース	8		23.5	23.5	
多々良川水系 須恵川	正楽池	完成		W	宇美町	宇美町	1,000	アース	20		14.0	14.0	
多々良川水系 須恵川	古大間	完成	昭50~昭51	WA	粕屋町	粕屋町	3,300	アース	13	102	530	100	
多々良川水系 須恵川	須恵	完成	昭39~昭40	PW	須恵町	須恵町	1,580	アース	22	144	80	80	
多々良川水系 須恵川	須恵	完成	昭61	W	須恵町	須恵町	2,610	アース	14.1	232.6	342	247	
多々良川水系 須恵川	須恵	完成	昭55~昭57	W	須恵町	須恵町	650	コンクリート池	7	583	120	106	
多々良川水系 猪野川	猪野	完成	昭60~平13	FNW	福岡県	福岡市	33,500	重力式コンクリート	79.9	260	4,910	3,100	
多々良川水系 穴口川	久原	完成	昭43~昭45	W	福岡市	福岡市	11,300	重力式コンクリート	42.3	117	1,460	1,460	
多々良川水系 長谷川	長谷	完成	昭54~平5	W	福岡市	福岡市	31,500	重力式コンクリート	53.8	159	4,850	4,850	
多々良川水系 鳴瀬川	鳴瀬	完成	昭54~平13	FNW	福岡県	福岡地区(企) 篠栗町	22,000	重力式コンクリート	67.4	308	4,160	1,500	
瑞梅寺川水系 瑞梅寺川	瑞梅寺	完成	昭46~昭52	FNWP	福岡県	福岡市 糸島市(旧前原市)	3,500 15,000 7,000	重力式コンクリート	64	337.5	2,270	620	
室見川水系 八丁川	曲洲	完成	大5~大11	W	福岡市	福岡市	46,000	重力式コンクリート	45	160.6	2,368	2,368	
御笠川水系 牛野川	春日	完成	昭39~昭40	W	財務支局	春日那珂川(企)	3,000	アース	9	190	278	278	
御笠川水系 平野川	大牟田	完成		WA	春日那珂川(企)	春日那珂川(企)	2,000	アース	12	180	248	174	
御笠川水系 大佐野川	白水大池	完成		WA	春日那珂川(企)	春日那珂川(企)	1,500	アース	12	242	500	175	余剰水
御笠川水系 御笠川	大佐野	完成	昭45~昭50	W	太宰府市	太宰府市	2,040	アース	25.5	82.4	175	68	
御笠川水系 山の神川	松川	完成	昭39~昭42	W	太宰府市	太宰府市	3,000	アース	11	120	68	68	
御笠川水系 牛頭川	北谷	完成	昭63~平11	FNW	福岡県	太宰府市	1,000	重力式コンクリート	39	145	231	30	(不特定)
御笠川水系 牛頭川	牛頭	完成	昭52~平3	FN	福岡県	大野城市	4,000	ロックフィル	52.7	363	2,100	1,000	
大根川水系 谷山川	古賀	完成	昭42~昭51	WA	福岡県	古賀市	2,000	ロックフィル	34.5	138.5	920	130	
釣川水系 吉田川	吉田	完成	昭52~昭58	W	旧宗像地区(企)	宗像地区(事)	31,800	ロックフィル	24	213	855	855	
釣川水系 四十里川	多礼	完成		W	旧宗像地区(企)	宗像地区(事)		ロックフィル	25	191	1,153	1,153	
							956,139				185,014	75,058	

(北九州地区・筑豊地区広域圏)

河川名	貯水施設名	区分	工期 (年)	目的	貯水施設 設置者名	水道取水者名	水道取水 (m ³ /日)	貯水施設の諸元			備考		
								型式	堤高 (m)	堤頂長 (m)		有効貯水量 (千m ³)	水道分貯水量 (千m ³)
遠賀川水系 中元寺川	陣屋	完成	昭43~昭50	FNWI	福岡県	田川広域(企)	10,060	重力式コンクリート	48.5	205	2,450	204	
遠賀川水系 猪位金山	金国	完成		NW	福岡県	田川広域(企)	200	アース	21.0	95	103	50	
遠賀川水系 内住川	久保白	完成	昭40~昭46	WAI	福岡県	飯塚市	9,000	アース	24.3	296	4,150	1,235	
遠賀川水系 八木山川	力丸	完成	昭34~昭40	FWI	福岡県	北九州市 直方市	79,000 12,000	重力式コンクリート	49.5	160.5	12,500	12,500	
遠賀川水系 犬鳴川	犬鳴	完成	昭43~平9	FNWI	福岡県	直方市	4,700	重力式コンクリート	76.5	230	4,850	1,100	
遠賀川水系 福地川	福智山	完成	昭54~平16	FNW	福岡県	直方市	2,500	重力式コンクリート	64.5	255	2,560	240	
遠賀川水系 遠賀川	尾崎	完成	昭50~昭53	W	福岡県	直方市	7,600	重力式コンクリート	27.7	178	363	363	
遠賀川水系 遠賀川	頓田第一	完成	昭14~昭26	WI	北九州市	北九州市	309,000	アース	22	817	4,400	3,100	
遠賀川水系 遠賀川	頓田第二	完成	昭27~昭33	WI	北九州市	北九州市	4,720	アース	22	474	4,750	3,150	
遠賀川水系 遠賀川	遠賀川河口堰	完成	昭44~昭57	FWI	旧建設省	北九州市	92,280	可動堰	6.5	400	8,840	4,720	
遠賀川水系 黒川	畑	完成	昭14~昭30	W	北九州市	北九州市	30,000	重力式コンクリート	43	459	6,906	2,960	
遠賀川水系 黒川	白木	完成		W	北九州市	北九州市	20,200	アース	20	90	324	324	
遠賀川水系 山田川	浮州池	完成		WIA		中間市	11,000				530	345	
紫川水系 紫川	ます淵	完成	昭43~昭48	FNW	福岡県	北九州市	90,200	重力式コンクリート	60	206	13,200	10,800	
紫川水系 紫川	道原	完成	昭43~昭45	W	北九州市	北九州市	7,800	アース	26	113	450	450	
今川水系 今川	油木	完成	昭38~昭46	FNWI	福岡県	北九州市	106,600	重力式コンクリート	54.6	218	17,450	16,450	
今川水系 今川	矢留	完成	昭44~昭48	WA	行橋市	行橋市	13,000				750	700	
長峰川水系 小波瀬川	山口	完成	昭54~平8	WA	苅田町	苅田町	2,000	アース	24	475	736	170	
井場川水系 井場川	井ノ口	完成	昭57~昭58	W	苅田町	苅田町	2,000	アース	9	268	200	200	
祓川水系 祓川	伊良原	完成	平2~平29	FNW	福岡県	田川広域(企)	27,000	重力式コンクリート	81.3	339	27,500	7,500	
山国川水系 山国川	耶馬溪	完成	昭45~昭59	FNWIP	旧建設省	京築地区(企) 北九州市	10,000 59,100	重力式コンクリート	62	313	21,000	2,150	
計						京築地区(企)	922,460				134,012	68,711	
県計							1,878,599				319,026	143,769	

注) F: 治水、N: 不特定かんがい、W: 上水道、A: 特定かんがい、P: 発電、I: 工業用水、U: 湯水対策

2 水利権等一覧表
(福岡地区広域圏)

事業主体名	水道名	河川名		取水口		取水		説明	許可年月日	関連ダム名		備考			
		水系名	河川名	右岸 左岸	位置	m ³ /秒	m ³ /日			名称	有効貯水量 (千m ³)				
福岡市	上水	多々良川	多々良川	右岸	福岡市東区多の津	第1取水口	1,158.00	100,000		H30/3/26	猪野ダム	4,910			
				左岸	福岡市東区久原字久原字六口	第2取水口	0.13100	(11,300)				久原ダム	1,460	揚水式ダム	
				直接	福岡市東区大字番権字高道	第3取水口	0.36500	(31,500)				長谷ダム	4,850	揚水式ダム	
				左岸	福岡市南区塩原	審托取水口	2,000.00	172,800							
				右岸	筑紫郡那珂川町大字市の瀬字大津	南畑取水口	1,736.00	150,000				R4/7/11	脊振ダム	4,401	
				左岸	福岡市西区福重		0.63700	55,000				R3/3/22	南畑ダム	5,560	
				直接	福岡市早良区曲洲		0.53200	46,000					曲洲ダム	2,368	慣行水利権
				右岸	朝倉市千手字男女石	女男石取水口	1,075.00	92,880				R5/6/6	江川ダム	24,000	水利権・水資源機構(面筑平野用水)
				直接	糸島市瑞梅寺字奇徳		0.17400	15,000	年 4,244千m ³ 以内			H29/3/1	瑞梅寺ダム	2,270	
				右岸	那珂川市大字平等寺1832番6地先		0.04600	4,000					水呑貯水池	85	慣行水利権
筑紫野市	上水	那珂川	那珂川	右岸	那珂川市大字別所544番1地先		0.08700	7,500							
				右岸	那珂川市大字別所658-1地先		2,500				R5/8/10				
				右岸	那珂川市大字別所658-1地先		6,000					R5/4/1			
				左岸	那珂川市大字別所141番6		2,930					R4/4/1		井尻川表流水	
				右岸	那珂川市大字市ノ瀬1085-2地先		3,500					R5/4/1			
				左岸	那珂川市大字市ノ瀬202-6~286-2地先		2,910					R4/9/27			
				左岸	春日市春日		0.03500	3,000	年 625,968m ³ 以内			R2/3/11	春日貯水池	278	
				直接	春日市大字春日		0.02310	2,000				R5/4/1	大牟田池	248	協定
				直接	春日市大字上白水		1,500					R5/4/1	水大池	500	協定(余剰水)
				直接	大野城市大字牛頭		0.09230	4,000				H27/4/22	牛頭ダム	2,100	
大野城市	上水	御笠川	御笠川	左岸	春日市春日公園一丁目	五区統合堰	0.02430	2,100							
				右岸	大野城市御笠川三丁目	一ノ瀬堰	0.00660	570			H24/1/12				
				右岸	大宰府市御笠川五丁目		0.03500	3,000				H26/4/30			
				左岸	大宰府市御笠川五丁目		0.01160	1,000				H27/4/22	松川ダム	68	
				左岸	大宰府市御笠川五丁目		0.01160	1,000				H27/4/22	北谷ダム	231	
				左岸	大宰府市大字大佐野字野口		0.02770	2,040				R5/4/17	大佐野ダム	175	
				直接	糸島市瑞梅寺字奇徳		0.08100	7,000				H29/3/1	瑞梅寺ダム	2,270	
				直接	古賀市大字谷山字河内		0.02310	2,000	年 1,976千m ³ 以内			R6/5/21	古賀ダム	920	
				左岸	古賀市花鶴丘一丁目		0.01620	1,400				R6/5/21			
				右岸	古賀市花鶴丘一丁目		0.01160	1,000				H9/12/8			伏流水
宇美町	上水	多々良川	宇美川	右岸	糟屋郡宇美町大字宇美字黒種	黒種	0.00610	527							
				直接	糟屋郡宇美町大字宇美字正業		0.02030	1,750					草ヶ谷貯水池	46	
				直接	糟屋郡宇美町大字宇美字中の原		0.02080	1,300					鎌ヶ谷、中原池	30	
				直接	糟屋郡宇美町大字宇美字正業		0.01160	1,000					正業池	14	
				直接	糟屋郡宇美町大字宇美字割石		0.00780	673					安光池	30	
				右岸	糟屋郡篠栗町大字篠栗		0.05600	3,500				S62/6/10	鳴瀬ダム	4,160	
				右岸	福岡市博多区西月隈四丁目		0.04050	3,500				H29/2/28			
				直接	糟屋郡須恵町大字佐谷		0.02080	1,800					須恵ダム	80	
				右岸	糟屋郡須恵町大字佐谷		0.01100	950	年 288.1千m ³			H22/4/9	中柱田貯水池	120	
				右岸	糟屋郡久山町大字猪野字棚屋		0.02800	2,400				H25/2/28	猪野ダム	4,910	
久山町	上水	多々良川	久原川	左岸	糟屋郡久山町大字久原字正ヶ浦		0.00690	600							
				左岸	糟屋郡久山町大字久原字正ヶ浦		0.00690	600			S48/11/13	正ヶ浦池	36	慣行水利権	
				左岸	糟屋郡粕屋町大字酒蔵字油子ノ		0.05100	4,400	年 1,205千m ³			H27/4/22			
				右岸	筑紫野市大字山口2428番		0.29000	25,000	年 7,300千m ³			R5/3/28	山神ダム	2,800	
				右岸	久留米市高野1丁目		1,669.00	144,200				H29/7/13	江川ダム	24,000	水利権・水資源機構(福岡導水)
				右岸	久留米市高野1丁目		0.32600	28,100					幸内ダム	16,000	
				右岸	福岡市東区多の津		0.02700	6,500				H29/7/13	合所ダム	6,700	
				右岸	福岡市東区多の津		0.60300	52,000				H29/7/13	筑後大堰	930	水利権・水資源機構(福岡導水)
				右岸	福岡市南区塩原		0.25500	22,000				H29/7/13	大山ダム	18,000	水利権・水資源機構(福岡導水)
				右岸	筑紫野市大字市ノ瀬202-6~286-2地先	審托取水口	0.11600	10,000				R3/3/26	鳴瀬ダム	4,160	
福岡地区 水道企業団	上水	釣川	釣川	右岸	宗像市大字多礼字葛浦池		0.36800	31,800	年 9,063千m ³						
				右岸	宗像市大字多礼字葛浦池		0.36800	31,800			H22/6/14	吉田ダム	855		
				右岸	宗像市大字多礼字葛浦池		0.36800	31,800					多礼ダム	1,153	

(北九州地区広域圏)

事業主体名	水道名	河川名		取水口		取水			許可年月日	関連ダム名		備考
		水系名	河川名	右岸 左岸	位置	取水口	取水	説明		名称	有効貯水量 (千m ³)	
北九州市	水道名 上水・用水	遠賀川	遠賀川	右岸	遠賀郡水巻町猪熊一丁目	遠賀川河口堰	1.06800	92,280		R4/ 6/10	遠賀川河口堰	8,840
				左岸	遠賀郡水巻町二西四丁目	伊佐煙水源	3.57600	309,000	年 64,600千m ³ 以内	R4/ 6/10	遠賀川河口堰	4,400
	遠賀川	黒川	右岸	中間市土手ノ内一丁目	中間水源	0.79900	69,000		R4/ 6/10	遠賀川河口堰	4,750	
			左岸	北九州市八幡西区大字畑字熊ヶ峯	畑貯水池 白木貯水池	0.35000	30,000	年 6,500千m ³ 以内	R4/ 6/10	畑貯水池 白木貯水池	6,906 324	
	上水	八木山川	直接	宮若市下字広瀬	力丸貯水池	0.91400	79,000		R4/ 6/10	力丸ダム	12,500	
			直接	北九州市小倉南区大字頂吉	ます淵取水口	1.04400	90,200	年 14,600千m ³ 以内		ます淵ダム	13,440	
	紫川	右岸	紫川	北九州市小倉南区下城野1丁目	城野取水口	0.11600	10,000		R4/ 4/28			伏流水
				北九州市小倉北区今町1丁目	今町取水口	0.11600	10,000					伏流水
				北九州市小倉北区東篠崎2丁目	葛牧取水口	0.07000	6,000					伏流水
				北九州市小倉北区東篠崎3丁目	紫川取水口	0.17400	15,000					
今川	山園川	直接	北九州市小倉南区大字道原	道原貯水池	0.09030	7,800	年 2,190千m ³ 以内	R3/ 4/1	道原貯水池	450		
		直接	田川郡添田町大字津野字山ノ口	油木貯水池	1.23400	106,600	年 29,930千m ³ 以内	R3/ 3/31	油木ダム	17,450		
今川	山園川	左岸	築上郡上毛町大字垂水	平成大堰	0.68400	59,100		R4/ 3/30	耶馬溪ダム	21,000		
		左岸	行橋市大橋一丁目	大橋取水口	0.03200	2,720	年 6,310千m ³ 以内	H25/2/19	油木ダム 矢留貯水池	17,450 750	伏流水	
行橋市	上水	今川	京都郡みやこ町大字彦徳字上古川	彦徳取水口	0.30100	17,280		R4/ 4/19				
中間市	上水	遠賀川	右岸	中間市土手ノ内一丁目381番2地先	第一取水口	0.16400	19,100					
			右岸	中間市土手ノ内一丁目369番15地先	第二取水口	0.05700						
苅田町	上水	今川	浮州池	中間市大字中庭井野		0.23380	20,200		S51/ 6/28	浮州池	530	慣行水利権
			左岸	行橋市大字大橋字新地		0.15100	13,000	年 3,650千m ³ 以内	R4/ 12/ 5	油木ダム	17,450	
築上町	上水	井場川	直接	京都郡苅田町大字南原	京都郡苅田町大字南原	0.04600	4,000		R2/ 4/ 1	殿川ダム	1,136	福岡県(企業局)から原水受水
			直接	京都郡苅田町大字山口字池田		0.02300	2,000			井ノ口貯水池	200	
京築地区水道企業団	用水	山園川	直接	築上郡築上町越路	石町貯水池	0.00870	750	年 246.637千m ³ 以内	H26/ 3/26	山口ダム	736	
			左岸	築上郡築上町高塚		0.00900	800	年 292千m ³ 以内	H28/ 3/31			
京築地区水道企業団	用水	山園川	左岸	築上郡上毛町大字垂水		0.11600	10,000		H22/ 3/25	耶馬溪ダム	21,000	
			直接	京都郡みやこ町厚川下伊良原1043-1		0.11600	10,000		R4/ 3/30	伊良原ダム	27,500	

(筑後地区広域圏)

事業主体名	水道名	河川名		取水口		取水			許可年月日	関連ダム名		備考		
		水系名	河川名	右岸 左岸	位置	取水口	取水	説明		名称	有効貯水量 (千m ³)			
大牟田市	上水	筑後川	筑後川	右岸	熊本県玉名市月田字豊淵		0.23200	20,000		R6/ 7/ 2	竜門ダム	41,500	竜門ダム分:取水量のうち10,000m ³ /日	
				左岸	久留米市太郎原町字小林		1.19200	103,000		H31/ 3/28				
	上水	筑後川	小石原川	左岸	朝倉市千手	女石石取水口	0.08300	7,171		H21/ 3/ 5	江川ダム	24,000	水利権:水資源機構(両筑平野用水)	
				左岸	朝倉郡東峰村大字小石原字合坂		0.00230	200	年 52,560m ³	R1/ 8/7				
	福岡県南広域水道企業団	用水	筑後川	筑後川	左岸	久留米市東櫛原町		0.77700	67,140			江川ダム	24,000	
左岸					久留米市東櫛原町		0.15200	13,140			寺内ダム	16,000		
左岸					久留米市東櫛原町		0.15700	13,500			合所ダム	6,700		
京築地区水道企業団	用水	山園川	山園川	左岸	築上郡上毛町大字垂水		0.70700	61,080		R02/ 8/24	筑後大堰	930		
				左岸	行橋市大橋一丁目		0.58400	50,420			大山ダム	18,000		
京築地区水道企業団	用水	山園川	山園川	左岸	行橋市大橋一丁目		0.58400	50,420			小石原川ダム	39,100		
				左岸	行橋市大橋一丁目		0.58400	50,420						

(筑豊地区広域圏)

事業主体名	水道名	河川名		取水口		取水			許可年月日	関連ダム名		備考
		水系名	河川名	右岸	左岸	位置	取水口	取水		取水	説明	
直方市	上水	遠賀川	遠賀川	右岸	直方市大字山部1206番1地先	尾崎取水口	0.68800	11,600	合計 0.85500	R3/1/22	尾崎貯水池	363
				左岸	宮若市下字広瀬2342番1地先	力丸取水口	0.13800	12,500				
				直接	直方市大字嶺野字南辺良154番地	福智山取水口	0.02900	2,500				
				福地川	久保白川	久保白取水口	0.10420	9,000				
飯塚市	上水	遠賀川	遠賀川	右岸	飯塚市久保白字土居ノ内	久保白取水口	0.12730	11,000	R3/8/16	久保白ダム	4,150	
				内住川	飯塚市桑市字江深	桑市取水口	0.01700	1,470				
				右岸	飯塚市桑市字カシヤ畑	目尾取水口	0.16100	13,900				
				右岸	飯塚市桑田字砂入	桑田共同取水口	0.06200	5,300				
				右岸	飯塚市桑田字中島	桑田共同取水口	0.01188	1,026				
				左岸	飯塚市長尾	桑市取水口	0.01400	1,210				
				右岸	飯塚市桑市字古川	太郎丸取水口	0.09000	7,600				
				左岸	飯塚市桑市丸字上ノ隈	太郎丸取水口	0.00340	300				
				庄内川	飯塚市口原	飯塚市口原	0.00700	600				
				鹿毛馬川	飯塚市口原	飯塚市口原	0.05400	4,700				
宮若市	上水(備水害)	遠賀川	遠賀川	左岸	宮若市脇田字芳賀	大鳴ダム	0.04100	3,542	R2/3/30	大鳴ダム	4,850	
嘉麻市	上水	遠賀川	遠賀川	右岸	嘉麻市上山田字サヤ	鴨生取水口	0.02200	2,396	R3/11/1	伏流水		
				右岸	嘉麻市春字山田川	漆生取水口	0.00600					
				右岸	嘉麻市漆生字福尻	第一取水口	0.02300	1,987				
				右岸	嘉麻市漆生字中鶴	第二取水口	0.05400	4,665				
				右岸	嘉麻市漆生字辰内	第一取水口	0.01700	1,488				
				左岸	嘉麻市光代字舟田	第二取水口	0.01620	1,399				
				左岸	嘉麻市漆生字中谷	第一取水口	0.01380	1,192				
				右岸	嘉麻市中益字古川	第二取水口	0.01560	1,340				
				右岸	鞍手郡小竹町大字御徳字三六	第三取水口	0.02450	2,110				
				右岸	鞍手郡小竹町大字勝野字馬塚	第三取水口	0.02300	2,000				
小竹町	上水	遠賀川	遠賀川	右岸	鞍手郡小竹町大字御徳字三六	第三取水口	0.12700	9,680	H19/9/26	伏流水		
鞍手町	上水	遠賀川	遠賀川	浮州池	鞍手郡鞍手町大字木月	浮州池	0.00833	720	S51/3/29	浮州池	530	
桂川町	上水	遠賀川	遠賀川	左岸	嘉穂郡桂川町大字土師字角田	土師字角田	0.02200	1,900	H22/5/19			
				右岸	嘉穂郡桂川町大字土師字轟	土師字轟	0.00475	410				
香春町	上水	遠賀川	遠賀川	右岸	飯塚市長尾字山伏田	山伏田	0.00500	430	R3/3/12			
				左岸	田川郡香春町大字柿下	柿下	0.03500	3,024				
添田町	上水	遠賀川	遠賀川	左岸	田川郡添田町大字添田字中鶴	中鶴水源	0.01340	1,157	H29/2/23			
				右岸	田川郡添田町大字添田字中鶴	中鶴水源	0.05300	4,560				
大任町	上水	遠賀川	遠賀川	右岸	田川郡添田町大字添田字宮ノ向	宮ノ向	0.04100	3,542	H21/5/15			
				左岸	田川郡添田町大字添田字野間	野間	0.05200	4,500				
田川広域水道企業団	上水	遠賀川	遠賀川	右岸	田川市大字伊登字野間	野間	0.06500	5,552	H28/8/4			
				左岸	田川市大字伊登字成蓮寺	成蓮寺	0.01950	1,616				
				右岸	田川郡川崎町大字川崎字境分坪	境分坪	0.04020	3,470				
				左岸	田川郡福智町伊方久保	久保	0.00650	1,430				
				右岸	田川郡福智町市場上河原	市場上河原	0.00080	70				
				左岸	田川郡福智町伊方	伊方	0.31300	27,000				
				右岸	田川郡福智町弁城	弁城	0.06500	5,552				
				右岸	田川郡川崎町大字川崎字境分坪	境分坪	0.01950	1,616				
				左岸	田川郡福智町伊方久保	久保	0.04020	3,470				
				右岸	田川郡福智町市場上河原	市場上河原	0.00650	1,430				
祓川	上水	祓川	祓川	直接	京都府みやこ町犀川下伊良原1043-1地先	伊良原ダム	0.31300	27,000	H25/1/10	伊良原ダム	27,500	

第IV部 その他

1 水道用水供給事業概要図

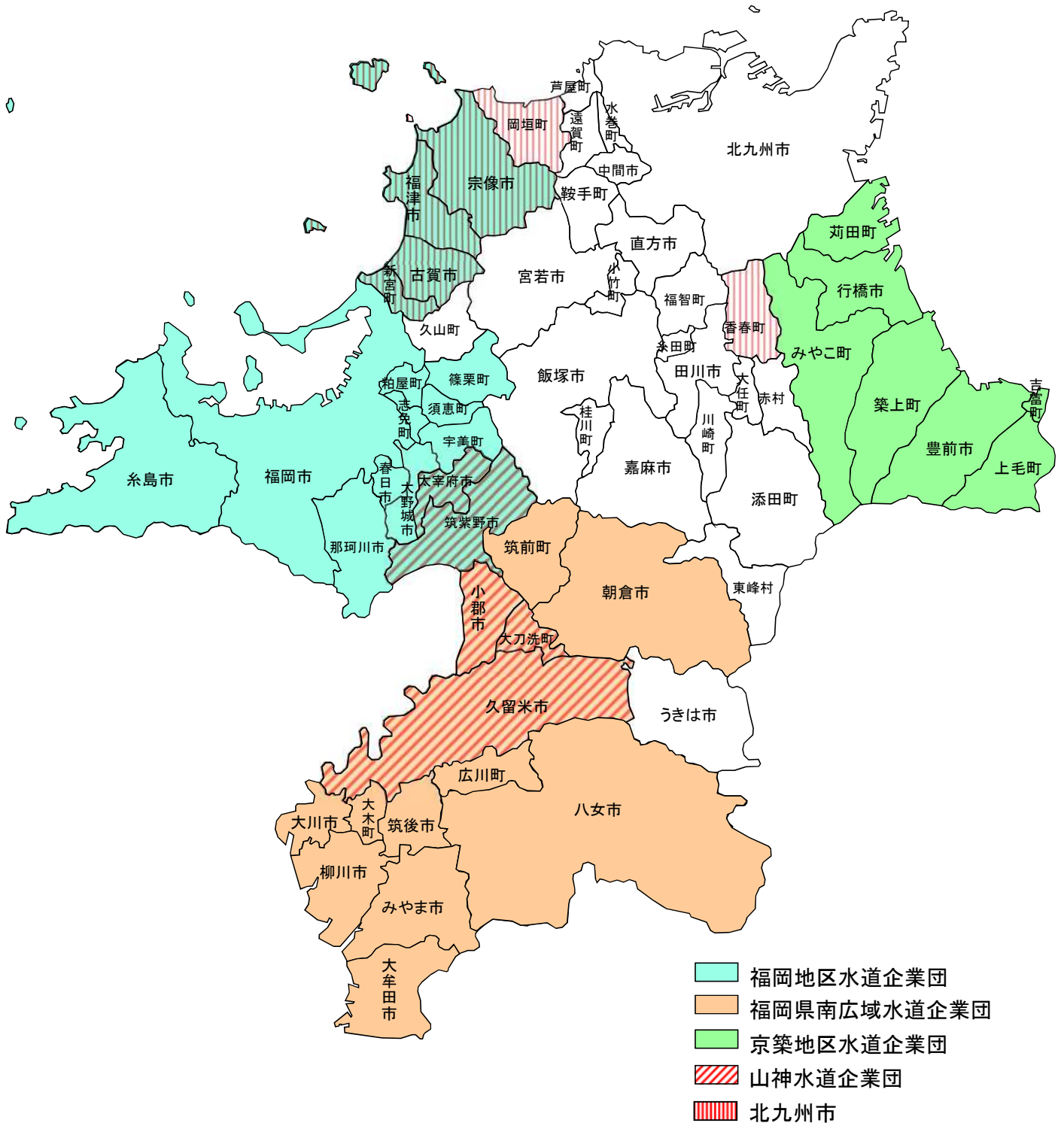

2 令和5年度国庫補助事業の概要

(1) 水道水源開発等施設整備費

区分	事業者名	事業名	補助対象事業費(千円)	補助率	国庫補助金(千円)	工期(年度)
水道水源開発	北九州市	水道施設機能維持整備費	13,839	1/3	4,613	R4~
	福岡市	水道施設機能維持整備費	1,428	1/3	476	R5~
	大野城市	水道施設機能維持整備費	10,779	1/3	3,593	R5~
	小計	3件	13,839		8,682	
高度浄水	直方市	高度浄水施設等整備費	18,000	1/4	4,500	R4~
	小計	1件	18,000		4,500	
計		4件	31,839		13,182	

(2) 簡易水道等施設整備費

区分	事業者名	地区名	事業種別	補助対象事業費(千円)	補助率	国庫補助金(千円)	工期(年度)
離島	福岡市	小呂島	基幹改良	12,104	1/2	6,052	H25~
	新宮町	相島	基幹改良	29,904	1/2	14,952	R3~R5
	小計		2件	42,008		21,004	
本土	上毛町	原井地区	基幹改良	23,079	2/5	9,231	R5~
	小計		1件	23,079		9,231	
計		3件	65,087		30,235		

(3) 生活基盤施設耐震化等交付金

区分	件数	補助対象事業費(千円)	国庫交付金(千円)
水道施設等耐震化事業	36	5,950,428	1,688,860
水道運営基盤強化推進等事業	7	6,008,182	2,002,727
計	43	11,958,610	3,691,587

(4) 水道施設災害復旧費

区分	事業体名	施設名	発生原因	補助対象事業費(千円)	補助率	国庫補助金(千円)	工期(年度)
水道施設災害復旧	朝倉市	朝倉市水道事業	平成29年7月九州北部暴雨(平成29年7月5日~6日)	9,972	2/3	6,648	H29~
	福岡地区水道企業団	福岡地区水道企業団用水供給事業	令和4年7月豪雨(令和4年7月19日)	3,355	1/2	1,677	R4~
計		2件		13,327		8,325	

(5) 年度別国庫補助対象事業費の推移

(単位:千円)

事業項目		26	27	28	29	30	R1	2	3	4	5
水道水源開発等施設整備費	水道水源開発施設整備費	(2,476,159) 6,470,989	(3,211,201) 7,784,527	(3,033,546) 6,819,697	(777,638) 1,814,024			(88,842) 355,368		(5,185) 15,557	(8,682) 13,839
	水道広域化施設整備費	(611,487) 1,834,461									
	高度浄水施設整備費	(133,007) 399,021	(150,514) 451,542	(51,747) 155,241	(95,946) 299,101					(4,500) 18,000	(4,500) 18,000
	ライフライン機能強化等事業費	(1,188,864) 3,843,639									
	小計	(4,409,517) 12,548,110	(3,361,715) 8,236,069	(3,085,293) 6,974,938	(873,584) 2,113,125	0 0	0 0	(88,842) 355,368	0 0	(9,685) 33,557	(13,182) 31,839
簡易水道等施設整備費	一般簡易水道施設整備費	(543,076) 1,604,924	(264,238) 789,790	(185,022) 558,600	(191,592) 594,615	(44,466) 133,398	(24,800) 74,400				(9,231) 23,079
	閉山炭鉱水道施設整備費	(45,300) 135,900	(26,976) 80,928	(50,951) 152,853	(28,540) 135,108						
	離島簡易水道施設整備費	(348,522) 697,044			(54,926) 109,924	(30,258) 60,517	(9,258) 18,517	(66,840) 133,681	(2,585) 5,512	(39,723) 79,446	(21,004) 42,008
	小計	(936,898) 2,437,868	(291,214) 870,718	(235,973) 711,453	(275,058) 839,647	(74,724) 193,915	(34,058) 92,917	(66,840) 133,681	(2,585) 5,512	(39,723) 79,446	(30,235) 65,087
生活基盤施設耐震化等交付金	水道施設等耐震化事業		(1,899,551) 5,741,277	(1,767,241) 5,478,387	(2,521,217) 7,920,680	(2,983,916) 10,138,315	(1,434,309) 4,751,817	(1,475,340) 5,648,077	(1,401,680) 4,563,312	(1,772,326) 6,017,231	(1,688,860) 5,950,428
	水道事業運営基盤強化推進等事業		717,280 2,151,840	1,297,498 3,892,495	(1,752,298) 5,256,894	(1,598,584) 4,788,070	(1,347,498) 4,042,497	(1,273,120) 5,354,720	(2,740,775) 8,222,325	(2,450,134) 7,350,404	(2,002,727) 6,008,182
	水道事業におけるIoT・新技術活用推進モデル事業									(1,966) 5,899	
	生活基盤施設耐震化等効果促進事業									(3,000) 9,000	
	小計		2,616,831 7,893,117	3,064,739 9,370,882	(4,273,515) 13,177,574	(4,582,500) 14,926,385	(2,781,807) 8,794,314	(2,748,460) 11,002,797	(4,142,455) 12,785,637	(4,227,426) 13,382,534	(3,691,587) 11,958,610
水道施設災害復旧費	(13,478) 26,956			(271,431) 432,388	(63,278) 98,462	(45,752) 86,082	(24,768) 46,691	(21,901) 42,069	(8,325) 13,327	(8,325) 13,327	
合計	(5,359,893) 15,012,934	(6,269,760) 16,999,904	(6,386,005) 17,057,273	(5,693,588) 16,562,734	(4,720,502) 15,218,762	(2,861,617) 8,973,313	(2,928,910) 11,538,537	(4,166,941) 12,833,218	(4,285,159) 13,508,864	(3,743,329) 12,068,863	

注) ()書きは国庫補助金を示す。

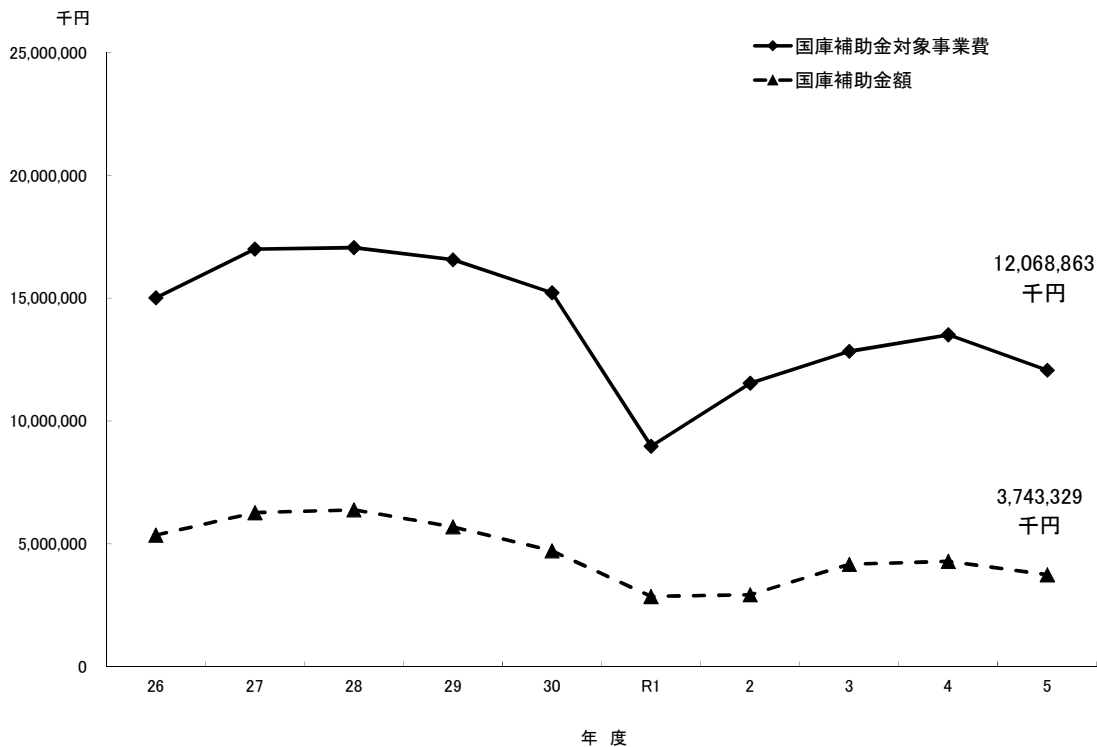

3 福岡県の下水道 【建築都市部 下水道課】

1. 水道整備・管理行政の移管について

生活衛生等関係行政の機能強化のための関係法律の整備に関する法律（令和5年法律第36号）が令和6年4月1日に施行され、水道整備・管理行政が厚生労働省から国土交通省及び環境省に移管された。

今後は、官民連携や耐震化、災害対応等、上下水道一体での取組を推進する必要がある。

2. 福岡県の普及状況

令和5年度末時点における下水道処理人口普及率は84.3%と全国平均81.4%を上回っているが、両政令市を除いた場合は69.3%である。

又、汚水処理人口普及率は94.6%（全国平均93.3%）であり、普及率の内訳は、下水道84.3%、農業・漁業集落排水施設1.0%、合併処理浄化槽9.1%、コミプラ0.1%となっている。引き続き、汚水処理構想に基づき、汚水処理人口普及率向上に向けて、より効率的な汚水処理施設の整備を推進する必要がある。

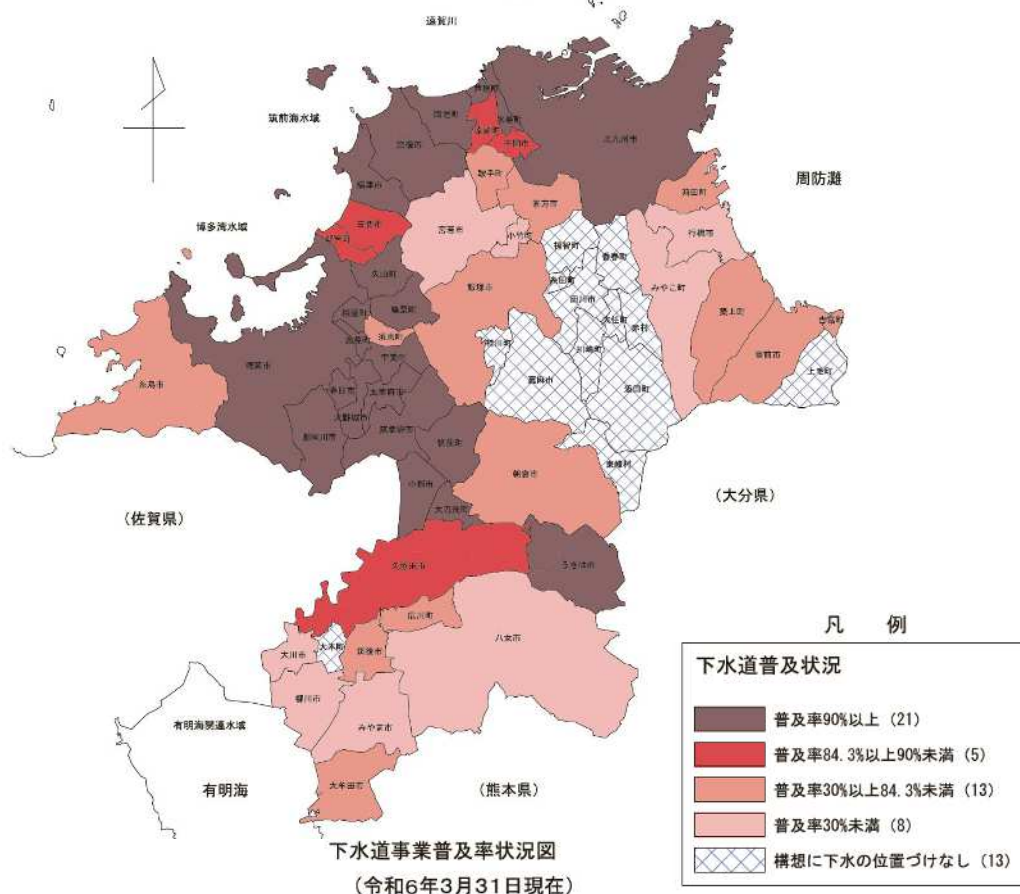

3. 「福岡県の下水道」の公表について

「福岡県の下水道」は、県内の下水道事業等の概況を年度ごとに取りまとめたもので、下水道行政運営の基礎資料としての利用をはじめ、関係各方面での利用に供することを目的として、福岡県 HP にて公表しております。詳細は、下記福岡県 HP にてご確認ください。

(福岡県 HP) 福岡県の下水道 : <https://www.pref.fukuoka.lg.jp/contents/fukuokakennogesuideo-r5.html>

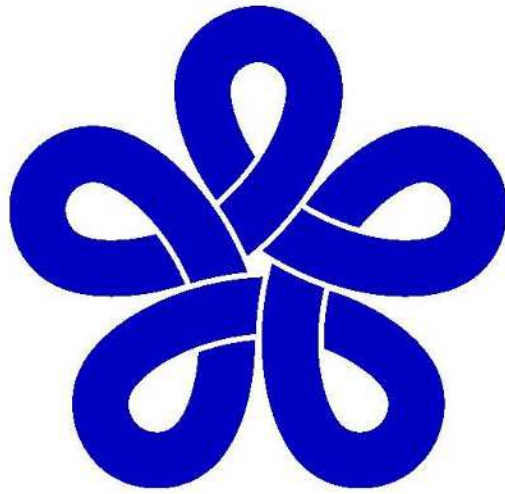

福岡県行政資料	
分類記号 SE	所属コード 4801104
登録年度 令 06	登録番号 0001

福岡県の水道

令和5年度
令和7年3月発行

編集・発行

福岡県県土整備部水資源対策課 水道整備室

福岡市博多区東公園7-7

TEL (092) 643-3376

FAX (092) 643-3207