

福岡県の水道

令和4年度



【寺内ダム】

「独立行政法人水資源機構提供」

福 岡 県

【表紙の説明】

寺内ダムは、筑後川支川の佐田川に、洪水調節、河川の流水の正常な機能の維持、かんがい用水補給、都市用水補給を目的とした多目的ダムとして、水資源開発公団（現水資源機構）により、昭和 45 年に事業着手し、昭和 52 年に完成したロックフィルダムです。

江川ダムと小石原川ダムとの 3 ダム総合運用により、福岡・佐賀両県の 19 市 17 町 2 企業団に水道用水を供給しています。

また、令和 5 年度より、治水機能の向上を図るため、寺内ダム再生事業が行われています。

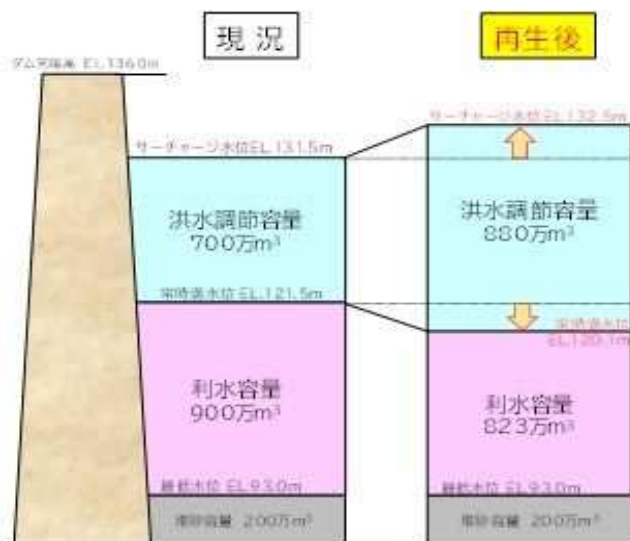

【寺内ダム再生事業の断面図】

※独立行政法人水資源機構 朝倉ダム総合事業所ホームページ参照

はじめに

水道は、県民の皆さまの健康で文化的な生活や社会経済活動に欠くことのできない最も重要な社会基盤のひとつであり、安全・安心な水道水を安定的に供給していくことが求められています。

水道事業者が水道水を安定的に供給していくためには、人口減少に伴う料金の減収への対応や、老朽化した施設の更新など、取り組まなければならない課題が山積しています。加えて、令和6年1月に発生した能登半島地震では、水道施設に甚大な被害が生じ、大規模な断水が長期間にわたり発生しており、こうした災害に備えるため、耐震化の促進等も求められています。

平成30年度に策定した「福岡県水道ビジョン」では、本県水道の理想像を「安全な水を安定的に供給し続けることができる水道」として、その実現方策と取組の方向性を示しました。「福岡県水道ビジョン」の実現方策のうち水道の基盤強化が期待される広域化について、令和4年度に「福岡県水道広域化推進プラン」を策定し、経営統合や施設の共同化、事務の広域的処理など、多様な広域化に向けた検討を水道事業者と連携しながら進めるため協議の場を設置したところです。

水道事業者をはじめ、関係各位におかれましては、本県の水道の理想像実現を目指し、今後一層のご協力とご尽力をお願いします。

本書は厚生労働省が実施した「令和4年度水道統計調査」を基に、県内の水道事業等の現状を取りまとめたものです。本書の作成にご協力いただきました水道事業者等各位に対し厚くお礼申し上げますとともに、本書が多くの皆さまに活用され、本県における水道事業についてのご理解の一助になれば幸いです。

令和6年3月

福岡県県土整備部水資源対策長 岩佐 孝徳

2015（平成27）年9月、国連サミットで「持続可能な開発のための2030アジェンダ（行動計画）」が採択され、2030（令和12）年を期限として、17のゴールと169のターゲットからなる持続可能な開発目標（SDGs：Sustainable Development Goals）が定められました。

SDGsでは、全ての人々の水と衛生の利用可能性と持続可能な管理を確保する「ゴール6」が設定されています。

安全・安心な水道水の供給はSDGsの実現に貢献するものです。



凡例

● 収録の範囲		本資料は厚生労働省が実施した「令和4年度水道統計調査」を基礎とし、一部をその他の資料で補足した。
● 収録の対象		令和5年3月31日までに、認可等を受けた上水道事業、簡易水道事業、水道用水供給事業及び専用水道
● 水道の区分	上水道事業	一般の需要に応じて水道により水を供給する事業で、計画給水人口が5,001人以上のもの
	簡易水道事業	一般の需要に応じて水道により水を供給する事業で、計画給水人口が101人以上5,000人以下のもの
	水道用水供給事業	水道事業者に対して水道用水(浄水)を供給する事業。 ただし、水道事業者又は専用水道の設置者が、他の水道事業に分水する場合を除く。
	専用水道	寄宿舍、社宅、レジャー施設等における自家用の水道その他水道事業の用に供する水道以外の水道であって、次のいずれかに該当するもの ① 100人を超える者にその居住に必要な水を供給するもの ② 一日最大給水量が20m ³ を超えるもの ただし他の水道から供給を受ける水のみを水源とし、地中又は地表に設置されている施設が次のいずれかに該当するものは除く。 ア 口径25mm以上の導管の全長が1,500m以下 イ 水槽の有効容量の合計が100m ³ 以下
	簡易専用水道	水道事業者から供給される水のみを水源とし、受水槽の有効容量の合計が10m ³ を超える水道
● 用語の説明	有収水量	料金徴収の対象となった水量
	無収水量 (有効無収水量)	料金徴収の対象とならなかった水量(管洗浄用水、メータ不感水量等)
	有効水量	水道の使用上有効とされた水量(有収水量+無収水量)
	無効水量	水道の使用上無効とされた水量(配水管からの漏水等)
	有収率	年間給水量に対する有収水量の割合を示すもので、給水される水量がどの程度収益につながっているかを示す指標
	有効率	年間給水量に対する有効水量の割合を示すもので、給水される水量がどの程度有効に使用されているかを示す指標
	供給単価	有収水量1m ³ 当たりについて、どれだけ収益を得ているかを表すもので、次式により算出する。 ○ 供給単価(円/m ³) = 給水収益 ÷ 年間総有収水量
	給水原価	有収水量1m ³ 当たりについて、どれだけ費用がかかっているかを表すもので、次式により算出する。 ○ 給水原価(円/m ³) = {経常費用 - (受託工事費 + 材料及び不要品売却原価 + 附帯事業費)} ÷ 年間総有収水量
● 収録の対象期間		令和4年4月1日から令和5年3月31日まで
● 行政区域内人口(総人口)		「福岡県の人口と世帯(推計)、令和5年4月1日現在」 (企画・地域振興部 調査統計課資料)
● ホームページへの掲載		平成13年度以降の「福岡県の水道」については、福岡県庁のホームページに掲載しています。 【福岡県庁トップページ → 県政情報 → 総合計画・統計情報 → 統計調査の実施(計画) → 福岡県の水道】 https://www.pref.fukuoka.lg.jp/contents/search-1-1581-outline.html

目 次

はじめに	
凡例	
目次	
水道広域圏区分図	

第 I 部 総 論

1 水道の普及状況	1
2 給水の状況	3
(1) 年間給水量	3
(2) 用途別有収水量	4
(3) 平均給水量、最大給水量	5
(4) 月別給水量	7
(5) 有効率、有収率	8
3 取水の状況	9
4 財務の状況	10
(1) 総収益と総費用	10
(2) 費用構成	11
5 水道料金(上水道)	12
6 給水原価と供給単価(上水道)	13

第 II 部 水道の現況

水道普及率の状況図(令和4年度、市町村別)	14
1 広域圏別・市町村別水道普及表(令和4年度)	15
2 上水道事業	19
(1) 事業認可概要	19
(2) 計画と実績	22
(3) 給水実績	25
(4) 計画一日最大取水量	28
(5) 年間取水実績	31
(6) 年間有収水量	34
イ. 用途別	34
ロ. 口径別	37
(7) 管種別管路延長	38
(8) 損益計算書	44
(9) 費用構成	47
(10) 水道料金(家庭用φ13mm、月額)	50

3	水道用水供給事業	53
	(1) 事業認可概要	53
	(2) 計画と実績	54
	(3) 給水実績	54
	(4) 計画一日最大取水量	55
	(5) 年間取水実績	55
	(6) 管種別管路延長	56
	(7) 損益計算書	57
	(8) 費用構成	57
4	簡易水道事業	58
	(1) 簡易水道事業の集計	58
	(2) 簡易水道事業の現況	59
	(3) 管種別管路延長	61
5	専用水道	63
	(1) 専用水道の集計	63
	(2) 専用水道の現況(市町村別)	64

第Ⅲ部 水源

1	貯水施設	66
	(1) 位置図(貯水量10万m ³ 以上)	66
	(2) 貯水施設一覧表	67
2	水利権等一覧表	69

第Ⅳ部 その他

1	水道用水供給事業概要図	72
	福岡地区水道企業団	73
	福岡県南広域水道企業団	73
	京築地区水道企業団	74
	田川広域水道企業団	74
	山神水道企業団	74
	北九州市	74
2	令和4年度国庫補助事業の概要	75
	(1) 水道水源開発等施設整備費	75
	(2) 簡易水道等施設整備費	75
	(3) 生活基盤施設耐震化等交付金	75
	(4) 水道施設災害復旧費	75
	(5) 年度別国庫補助対象事業費の推移	76

水道広域圏区分図

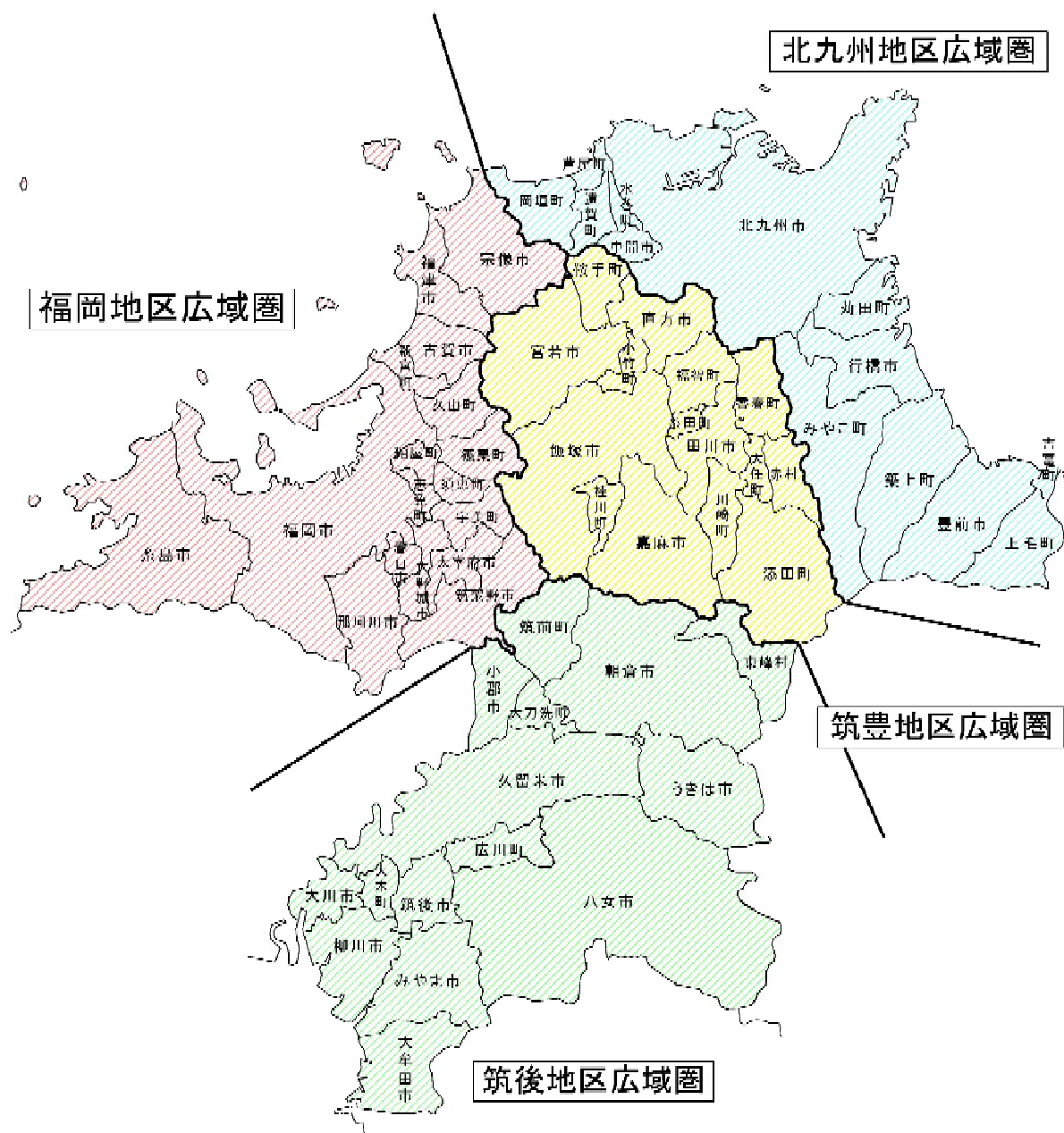

第 I 部 総論

1 水道の普及状況

本県の水道普及率は、令和5年3月末現在で96.0%（総人口5,101千人に対して給水人口4,895千人）となっており、未給水人口は206千人となっています。

広域圏別の水道普及率は、福岡地区と筑豊地区がいずれも96.8%と最も高く、次いで北九州地区が96.6%、筑後地区が92.1%となっています。

また、給水人口の内訳は、上水道が4,794千人（98.0%）と大部分を占めており、次いで専用水道が87千人（1.8%）、簡易水道が14千人（0.3%）となっています。

◎ 現在給水人口と普及率（令和5年3月末現在）

広域圏	総人口 (人)	現在給水人口(人)			未給水人口 (人)	普及率
		上水道	簡易水道	専用水道		
福岡	2,631,197	2,547,751	2,524,792	1,271	21,688	96.8%
北九州	1,226,415	1,184,487	1,177,513	3,989	2,985	96.6%
筑後	858,497	790,261	729,768	2,446	58,047	92.1%
筑豊	385,281	372,886	362,391	5,984	4,511	96.8%
県計	5,101,390	4,895,385	4,794,464	13,690	87,231	96.0%

※ 専用水道は、自己水源によるもののみを計上

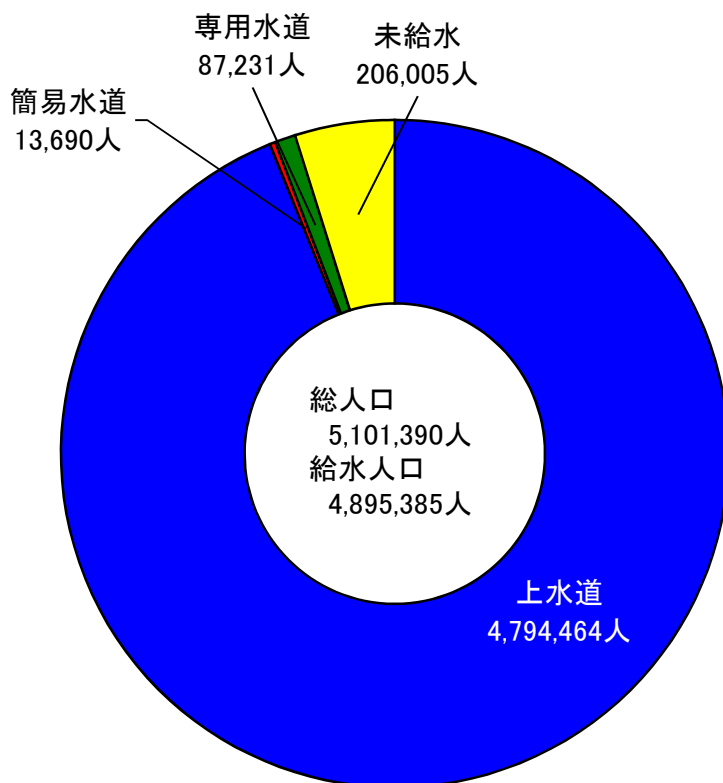

◎ 水道普及状況の推移

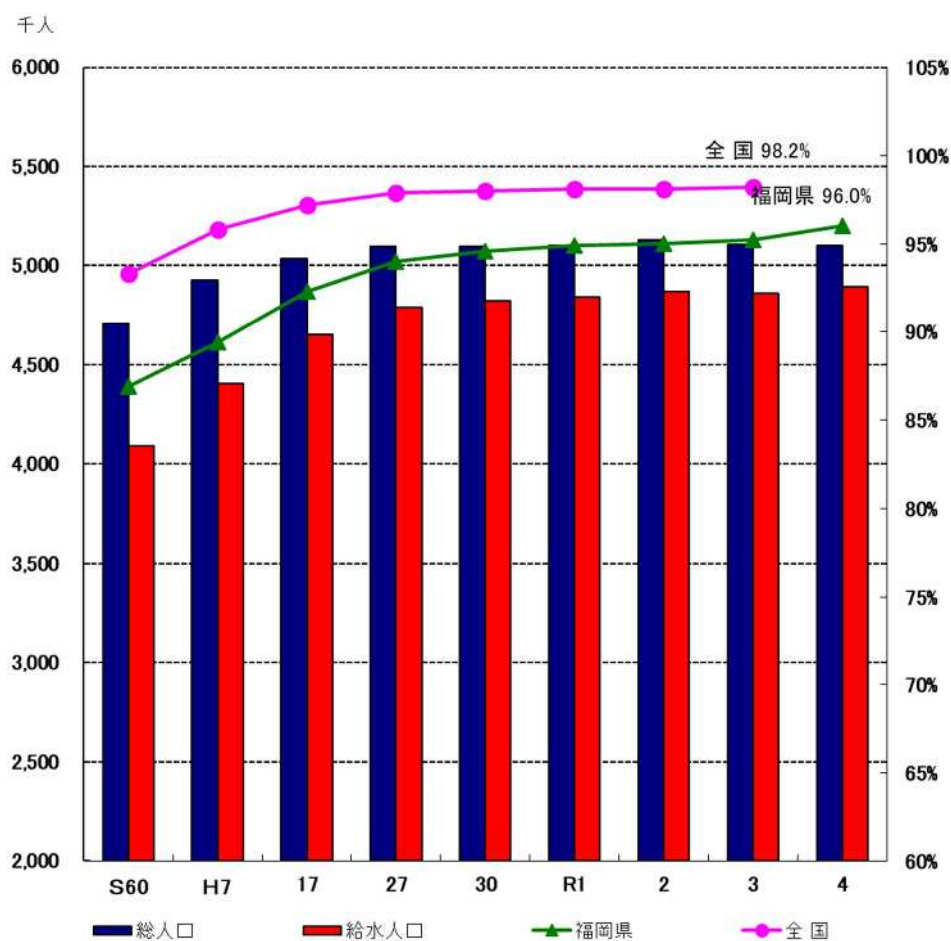

	S60	H7	17	27	30	R1	2	3	4	
本県の総人口 (千人)	4,708	4,926	5,037	5,096	5,099	5,102	5,128	5,106	5,101	
本県の給水人口 (千人)	4,090	4,404	4,650	4,789	4,823	4,840	4,870	4,859	4,895	
普及率	福岡県	86.9%	89.4%	92.3%	94%	94.6%	94.9%	95%	95.2%	96%
	全国	93.3%	95.8%	97.2%	97.9%	98%	98.1%	98.1%	98.2%	未公表

※ 本資料作成時点で、全国の令和4年度値は未公表

2 給水の状況

(1) 年間給水量

令和4年度の年間給水量は 488,844 千 m³ となっており、その大部分を上水道による給水が占めています(99.6%)。なお、年間給水量は前年度から 2,721 千 m³ 減少しています。

また、漏水などによる無効水量を除いた、年間給水量に対する有効水量の割合(有効率)は 94.1%となっています。

◎ 広域圏別給水量(上水道、簡易水道)

区分	広域圏	年間給水量 A (B+E)	有効水量 B	有効水量の内訳		無効水量 E	有効率 B/A	有収率 C/A
				有収水量 C	無収水量 D			
上水道	福岡	235,745	229,203	225,415	3,788	6,542	97.2%	95.6%
	北九州	131,551	121,166	117,736	3,430	10,385	92.1%	89.5%
	筑後	73,420	69,231	66,391	2,840	4,189	94.3%	90.4%
	筑豊	46,494	39,202	37,190	2,012	7,292	84.3%	80.0%
	計	487,210	458,802	446,732	12,070	28,408	94.2%	91.7%
簡易水道	福岡	150	118	116	2	32	78.7%	77.3%
	北九州	259	245	240	5	14	94.6%	92.7%
	筑後	428	269	259	10	159	62.9%	60.5%
	筑豊	797	561	553	8	236	70.4%	69.4%
	計	1,634	1,193	1,168	25	441	73.0%	71.5%
合計	488,844	459,995	447,900	12,095	28,849	94.1%	91.6%	

※ 簡易水道の数値については、小数点以下を四捨五入しているため、合計値と一致しない。

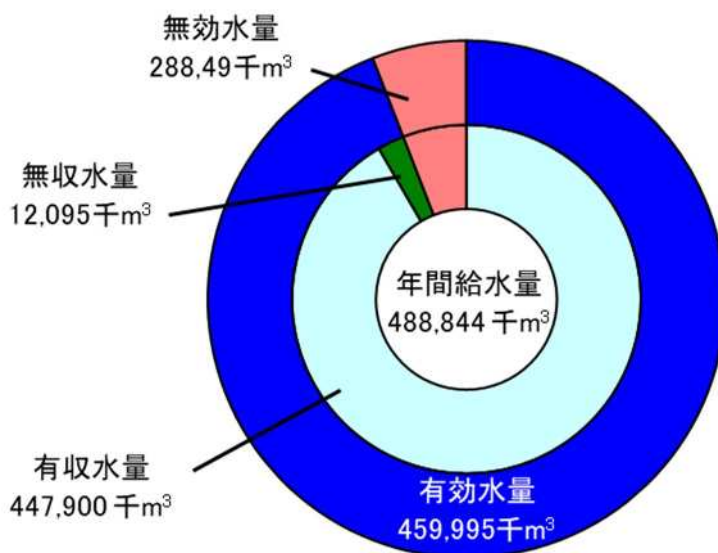

- 年間給水量：水道事業者が自己の給水区域に対して給水した実績水量（有効水量＋無効水量）
- 有効水量：水道の使用上有効とされた水量（有収水量＋無収水量）
- 有収水量：料金徴収の対象となった水量
- 無収水量：料金徴収の対象とならなかった水量（管洗浄用水、メータ不感水量等）
- 無効水量：水道の使用上無効とされた水量（配水管からの漏水等）

(2) 用途別有収水量

上水道事業における有収水量の用途別内訳は、生活用が 366,964 千 m³、業務・営業用が 69,322 千 m³、工場用が 8,374 千 m³、その他が 2,073 千 m³となっており、生活用、業務・営業用がその大部分を占めています。

◎ 広域圏別用途別有収水量(上水道)

(単位:千m³)

広域圏	生活用	業務・営業用	工場用	その他	計
福岡	187,581	36,757	562	515	225,415
北九州	94,610	18,469	3,920	737	117,736
筑後	54,892	9,033	1,695	772	66,392
筑豊	29,881	5,063	2,197	49	37,190
計	366,964	69,322	8,374	2,073	446,733
構成比率	82.1%	15.5%	1.9%	0.5%	100.0%

※ 用途区分は次のとおり

生活用：一般家庭用

業務・営業用：官公署用、学校用、病院用、事務所用、営業用、公衆浴場用等

工場用：工場用

その他：上記用途以外のもの

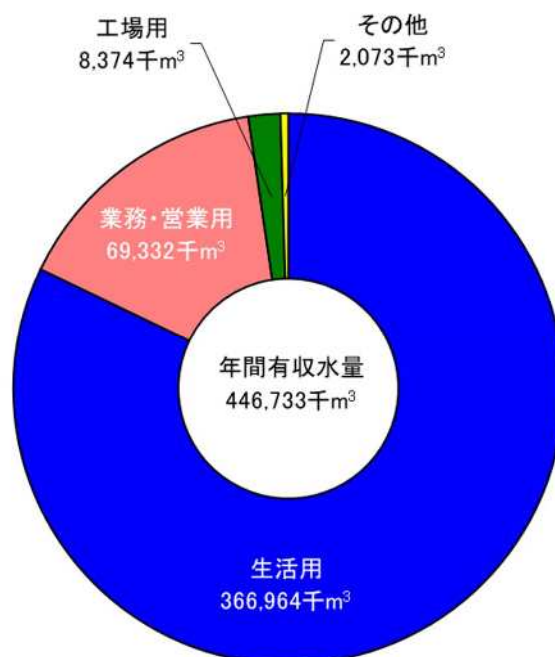

(3) 平均給水量、最大給水量

令和4年度における一日平均給水量は 1,339 千 m³、一日最大給水量は 1,577 千 m³と なっています。

一人一日当たりでは平均給水量が 279 リットル、最大給水量が 328 リットルとなっ ており、広域圏別にみると、筑豊地区が最も多く、次いで北九州地区、筑後地区、福岡地区の 順となっています。

◎ 広域圏別平均給水量、最大給水量

広域圏	区 分	平均給水量		最大給水量	
		日平均 (m ³)	一人一日 (リットル)	日最大 (m ³)	一人一日 (リットル)
福 岡	上水道	645,877	256	719,484	285
	簡易水道	412	324	566	445
	計	646,289	256	720,050	285
北九州	上水道	360,414	306	435,080	369
	簡易水道	711	178	1,117	280
	計	361,125	306	436,197	369
筑 後	上水道	201,151	276	248,241	340
	簡易水道	1,171	479	1,617	661
	計	202,322	276	249,858	341
筑 豊	上水道	127,381	352	167,214	461
	簡易水道	2,183	365	3,251	543
	計	129,564	352	170,465	463
県 計	上水道	1,334,822	278	1,570,019	328
	簡易水道	4,477	327	6,551	479
	計	1,339,299	279	1,576,570	328
全 国	上水道	-	330	-	366

※本資料作成時点で全国の令和4年度値が未公表のため、前年度(令和3年度)値を掲載

○ 平均給水量

- ・ 日 平 均 : 年間給水量 ÷ 365日(1年)
- ・ 一人一日 : 日平均給水量 ÷ 給水人口

○ 最大給水量

- ・ 日 最 大 : 水道事業者ごとの日最大給水量の合計
- ・ 一人一日 : 日最大給水量 ÷ 給水人口

一日最大給水量、一人一日最大給水量は、平成28年1月の記録的寒波に伴う給水管の凍結・破損等による漏水の影響で一時的に増加した平成27年度を除き、ほぼ横ばいで推移しています。一日平均給水量・一人一日平均給水量については、近年、ほぼ横ばいで推移しています。

◎ 一日平均・最大給水量、一人一日平均・最大給水量の推移(上水道、簡易水道)

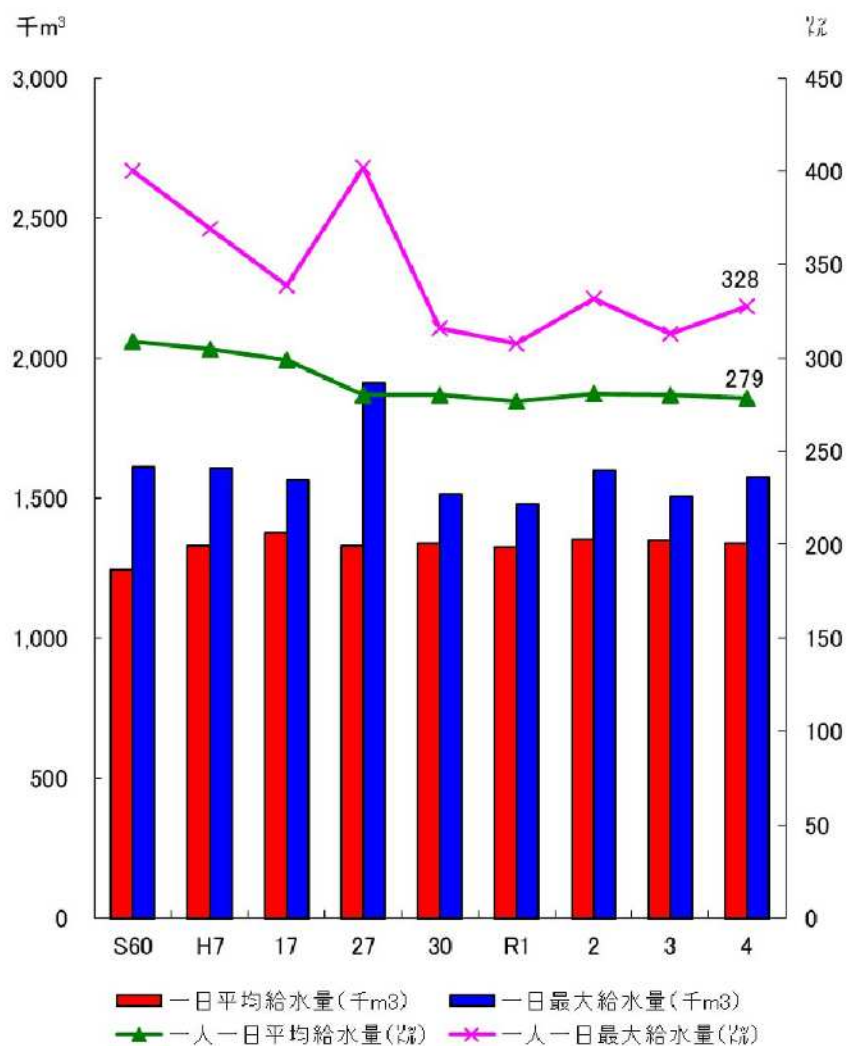

区分 \ 年度	S60	H7	17	27	30	R1	2	3	4
一日平均給水量(千m³)	1,245	1,329	1,376	1,331	1,339	1,327	1,352	1,347	1,339
一日最大給水量(千m³)	1,611	1,607	1,562	1,912	1,512	1,479	1,598	1,506	1,577
一人一日平均給水量(%)	309	305	299	280	280	277	281	280	279
一人一日最大給水量(%)	400	369	339	402	316	308	332	313	328

(4) 月別給水量

令和4年度の上水道事業における月別給水量の最大値は12月の42,001千 m^3 であり、最小値は2月の38,009千 m^3 となっています。

広域圏別にみると、福岡地区の最大値は12月の20,436千 m^3 、最小値は2月の18,205千 m^3 、北九州地区の最大値は8月の11,367千 m^3 、最小値は2月の10,140千 m^3 、筑後地区の最大値は1月の6,409千 m^3 、最小値は2月の5,844千 m^3 、筑豊地区の最大値は7月の3,961千 m^3 、最小値は4月の3,720千 m^3 となっています。

◎ 月別給水量(上水道)

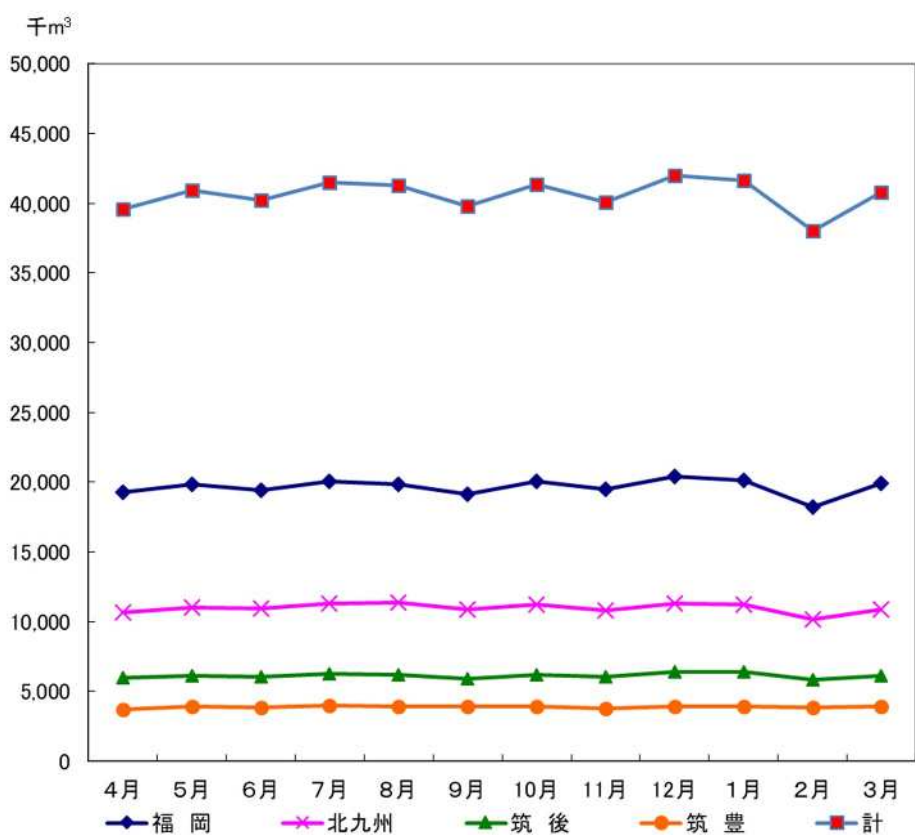

広域圏	4月	5月	6月	7月	8月	9月	10月	11月	12月	1月	2月	3月	計
福岡	19,243	19,865	19,423	20,057	19,824	19,141	20,082	19,485	20,436	20,103	18,205	19,881	235,745
北九州	10,662	11,026	10,896	11,260	11,367	10,868	11,214	10,783	11,257	11,227	10,140	10,851	131,551
筑後	5,949	6,132	6,078	6,225	6,163	5,919	6,165	6,022	6,365	6,409	5,844	6,149	73,420
筑豊	3,720	3,905	3,857	3,961	3,922	3,899	3,920	3,814	3,943	3,928	3,820	3,905	46,594
計	39,574	40,928	40,254	41,503	41,276	39,827	41,381	40,104	42,001	41,667	38,009	40,786	487,310

(5) 有効率、有収率

上水道事業における令和4年度の有効率は94.2%、有収率は91.7%となっており、どちらも全国平均を上回って推移しています。

◎ 有効率、有収率の推移(上水道)

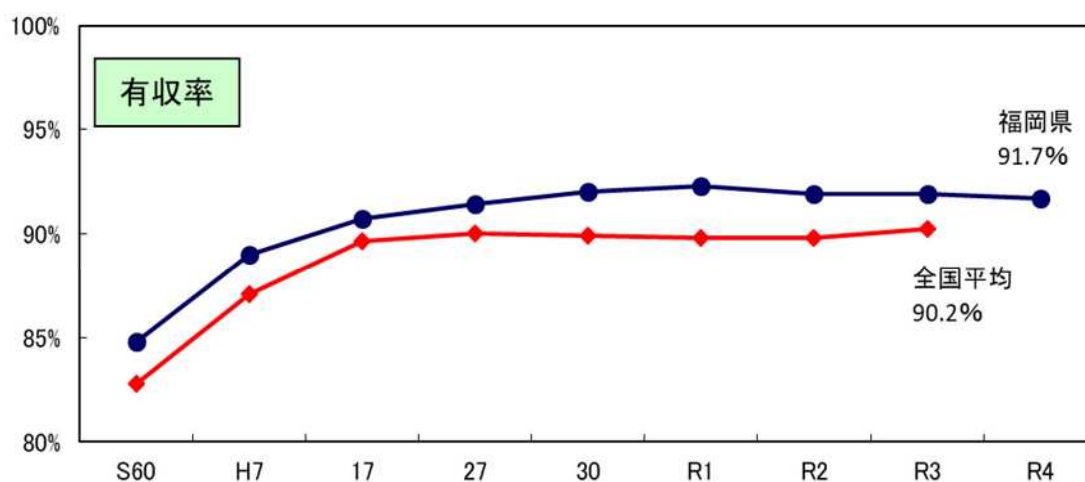
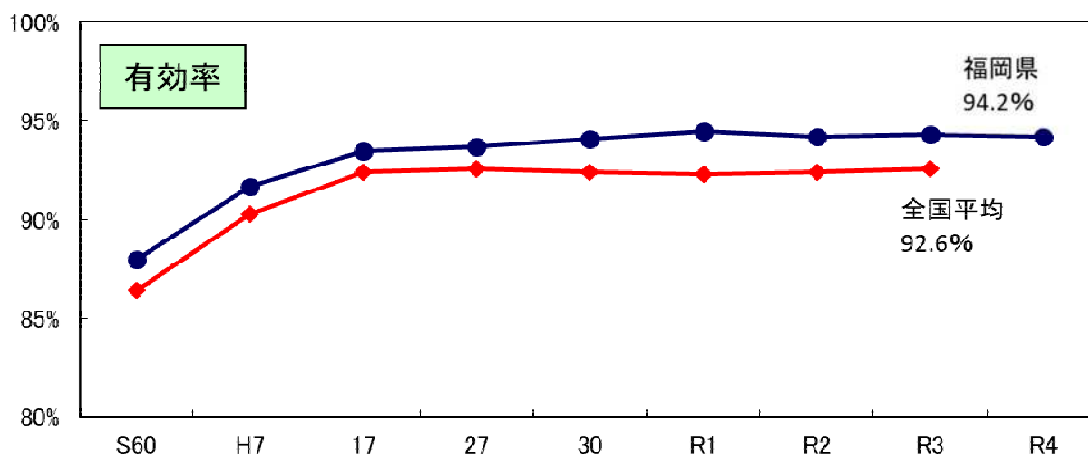

		S60	H7	17	27	30	R1	R2	R3	R4
有効率	福岡県	88.0%	91.7%	93.5%	93.7%	94.1%	94.5%	94.2%	94.3%	94.2%
	全国	86.4%	90.3%	92.4%	92.6%	92.4%	92.3%	92.4%	92.6%	未公表
有収率	福岡県	84.8%	89.0%	90.7%	91.4%	92.0%	92.3%	91.9%	91.9%	91.7%
	全国	82.8%	87.1%	89.6%	90.0%	89.9%	89.8%	89.8%	90.2%	未公表

○ 有効率：年間給水量に対する有効水量の割合を示すもので、給水される水量がどの程度有効に使用されているかを示す指標

○ 有収率：年間給水量に対する有収水量の割合を示すもので、給水される水量がどの程度収益につながっているかを示す指標

※ 本資料作成時点で、全国の令和4年度の値は未公表

3 取水の状況

令和4年度における上水道事業及び水道用水供給事業の年間取水量は合わせて503,319千m³で、その大部分を表流水(河川水、ダム直接、ダム放流及び湖沼水)からの取水が占めています(88.4%)。

◎ 年間取水量の内訳(上水道、水道用水供給)

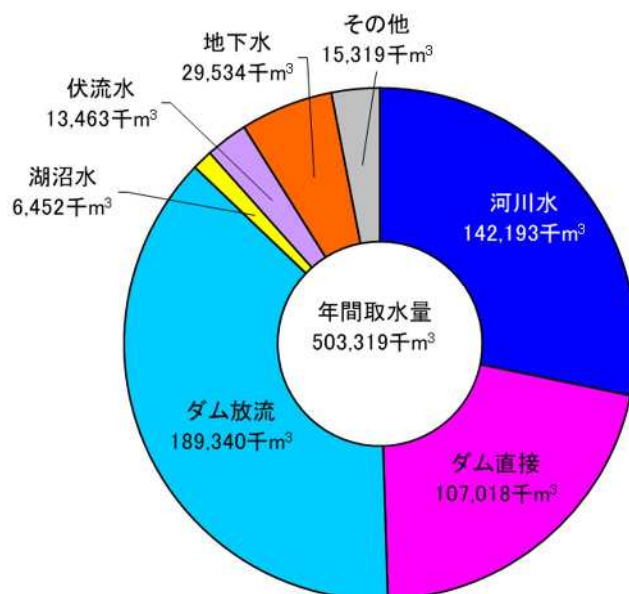

◎ 年間取水量の推移(上水道、水道用水供給)

(単位:千m³)

年度	S60	H7	17	27	30	R1	2	3	4
河川水	116,791	163,039	129,617	111,554	129,956	139,266	132,932	130,636	142,193
ダム直接	131,761	113,409	109,365	137,185	116,547	118,384	129,651	121,218	107,018
ダム放流	134,891	120,667	165,716	172,500	185,484	175,178	183,607	186,128	189,340
湖沼水	5,537	7,981	9,327	6,599	7,377	6,985	7,070	7,289	6,452
伏流水	22,736	24,389	31,518	15,968	18,743	19,117	12,844	13,985	13,463
地下水	47,998	56,701	49,135	35,865	32,091	30,492	30,149	30,042	29,534
その他	1,003	1,429	24,138	15,476	13,295	14,800	14,702	17,153	15,319
(海水淡水化)	-	-	(23,497)	(14,809)	(12,728)	(14,185)	(14,074)	(16,531)	(14,684)
計	460,717	487,615	518,816	495,147	503,493	504,222	510,955	506,451	503,319

※ その他欄の()は、海水淡水化施設で内数。(平成17年度以降)

4 財務の状況

(1) 総収益と総費用

令和4年度における上水道事業の総収益は1,023億円となっており、前年度から11億円増加しています。また、総費用は922億円となっており、前年度から19億円増加しています。

なお、総収益から総費用を差し引いた純利益は101億円となっており、前年度から7億年減少しています。

◎ 総収益と総費用の推移(上水道)

◎ 総収益と総費用の推移(上水道)

(単位:百万円)

年 度	総収益 (A)		総費用 (B)	純利益(純損失) (A)-(B)
	給水収益	その他収益		
25	93,840	84,874	85,887	7,953
26	102,737	83,752	98,337	4,400
27	99,874	84,341	87,490	12,384
28	101,890	85,209	87,866	14,024
29	103,221	86,379	89,173	14,048
30	101,855	85,859	88,330	13,524
R1	102,511	86,152	90,259	12,252
2	101,575	84,791	92,656	8,920
3	101,065	84,824	90,267	10,797
4	102,252	84,616	92,176	10,076

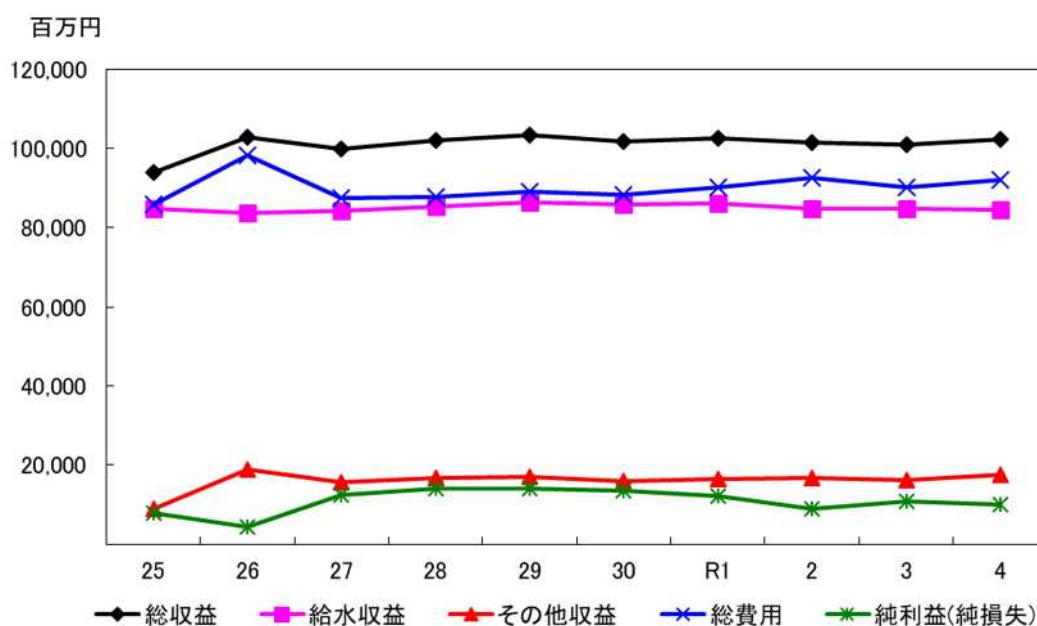

(2) 費用構成

令和4年度の上水道事業における費用構成をみると、減価償却費と受水費が約半分を占めています。

また、減価償却費は増加傾向にあります。

◎ 費用構成の推移(上水道)

(単位: 百万円)

年度	H25	26	27	28	29	30	R1	2	3	4
人件費	10,919 (12.8%)	10,572 (10.8%)	10,162 (11.7%)	10,349 (11.9%)	10,581 (12.0%)	9,817 (11.2%)	9,853 (11.0%)	9,900 (10.7%)	9,637 (10.7%)	9,795 (10.7%)
動力費	2,457 (2.9%)	2,516 (2.6%)	2,373 (2.7%)	2,226 (2.6%)	2,451 (2.8%)	2,493 (2.8%)	2,524 (2.8%)	2,304 (2.5%)	2,363 (2.6%)	3,405 (3.7%)
修繕費	4,047 (4.8%)	4,029 (4.1%)	4,460 (5.2%)	4,223 (4.8%)	4,968 (5.6%)	5,088 (5.8%)	5,015 (5.6%)	4,829 (5.2%)	5,334 (5.9%)	5,162 (5.6%)
薬品費	640 (0.8%)	565 (0.6%)	507 (0.6%)	477 (0.5%)	542 (0.6%)	589 (0.7%)	721 (0.8%)	642 (0.7%)	699 (0.8%)	920 (1.0%)
支払利息	7,219 (8.5%)	6,832 (7.0%)	6,423 (7.4%)	5,950 (6.8%)	5,481 (6.2%)	5,040 (5.8%)	4,677 (5.2%)	4,398 (4.8%)	4,002 (4.5%)	3,656 (4.0%)
減価償却費	28,589 (33.6%)	30,585 (31.3%)	30,728 (35.5%)	31,075 (35.6%)	31,360 (35.5%)	31,503 (36.0%)	32,598 (36.3%)	34,009 (36.9%)	33,799 (37.7%)	33,853 (37.0%)
受水費	14,841 (17.4%)	14,846 (15.2%)	14,880 (17.2%)	15,457 (17.7%)	15,477 (17.5%)	15,640 (17.9%)	15,686 (17.5%)	16,235 (17.6%)	16,316 (18.2%)	16,348 (17.9%)
委託料			7,462 (8.6%)	8,196 (9.4%)	7,577 (8.6%)	8,049 (9.2%)	8,546 (9.5%)	9,718 (10.5%)	10,070 (11.2%)	10,595 (11.6%)
その他	16,389 (19.3%)	27,773 (28.4%)	9,557 (11.0%)	9,245 (10.6%)	9,974 (11.3%)	9,289 (10.6%)	10,078 (11.2%)	10,135 (11.0%)	7,540 (8.4%)	7,803 (8.5%)
計	85,101 (100.0%)	97,718 (100.0%)	86,552 (100.0%)	87,199 (100.0%)	88,410 (100.0%)	87,508 (100.0%)	89,698 (100.0%)	92,170 (100.0%)	89,761 (100.0%)	91,537 (100.0%)

※平成27年度から「委託料」が、統計項目として追加された。(平成26年度までは「その他」に含まれていたもの。)

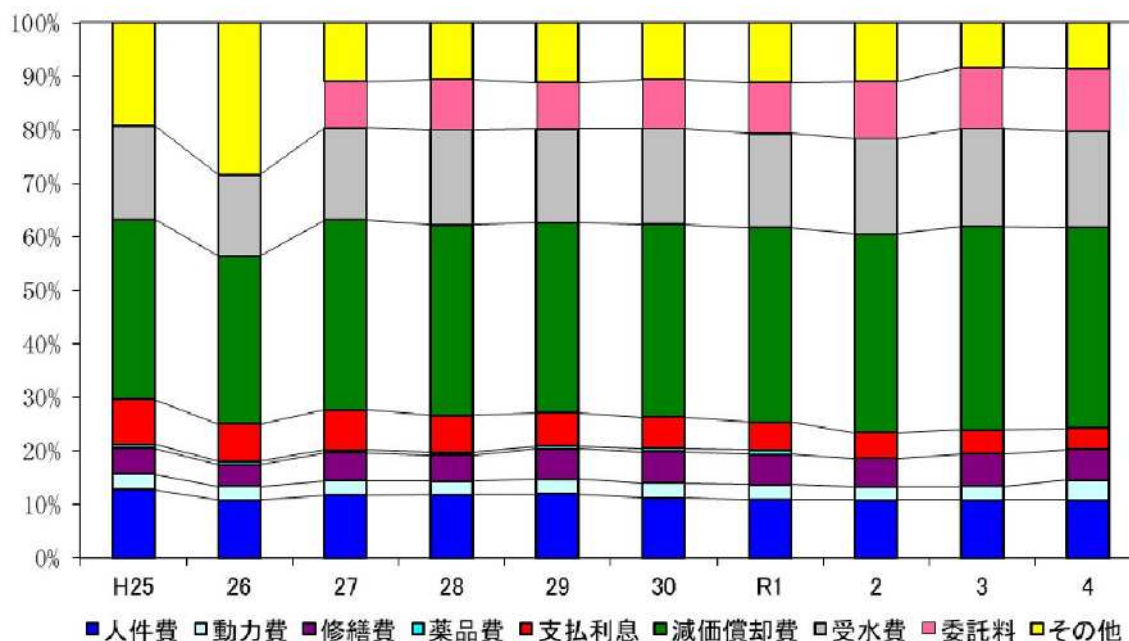

5 水道料金（上水道）

水道料金は水道事業者ごとに設定されています。

令和5年3月末現在における家庭用1ヶ月20 m³の水を使用した際の料金に対する事業数の分布は下記の表のとおりです。また、県平均の水道料金は3,827円となっています。

◎ 家庭用1ヶ月20 m³当たりの水道料金（上水道）

（令和5年3月31日現在）

区 分	事業体数
2,000円以上～2,500円未満	2
2,500円以上～3,000円未満	4
3,000円以上～3,500円未満	6
3,500円以上～4,000円未満	19
4,000円以上～4,500円未満	13
4,500円以上	6

◎ 県平均水道料金の推移（上水道：家庭用1ヶ月20 m³当たり）

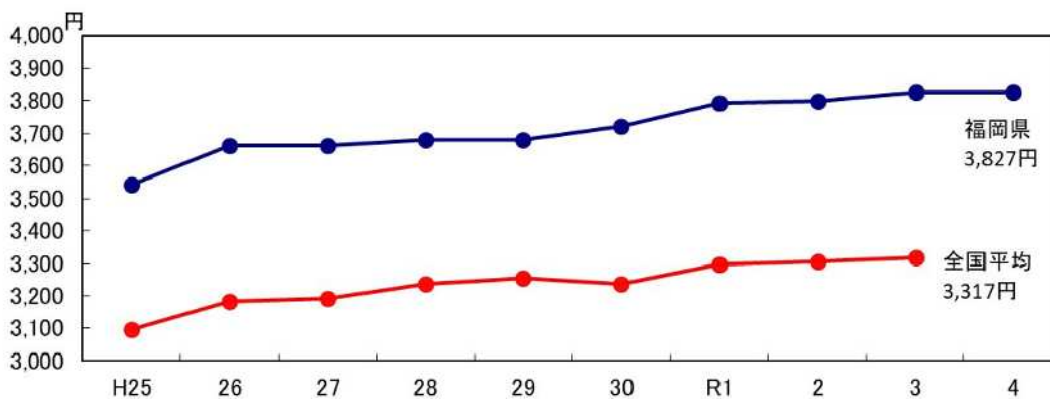

（単位：円）

年度	H25	26	27	28	29	30	R1	2	3	4
福岡県	3,543	3,661	3,663	3,681	3,681	3,722	3,792	3,799	3,827	3,827
全国平均	3,098	3,183	3,192	3,236	3,254	3,236	3,298	3,306	3,317	未公表

※ 基礎料金・メーター使用料を含む

※ 本資料作成時点で、全国の令和4年度値は未公表

6 給水原価と供給単価（上水道）

令和4年度における上水道事業の給水原価及び供給単価はそれぞれ 187.62 円/m³ 及び 189.41 円/m³ となっています。

また、いずれも全国平均を上回って推移し、近年は横ばい傾向を示しています。

◎ 給水原価と供給単価の推移（上水道）

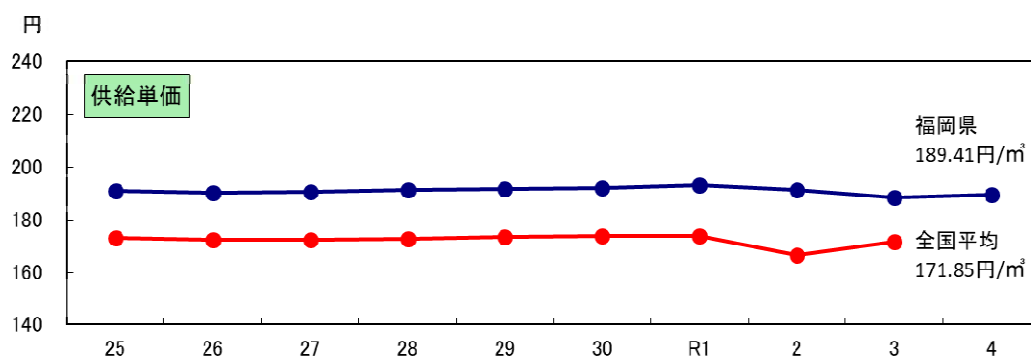
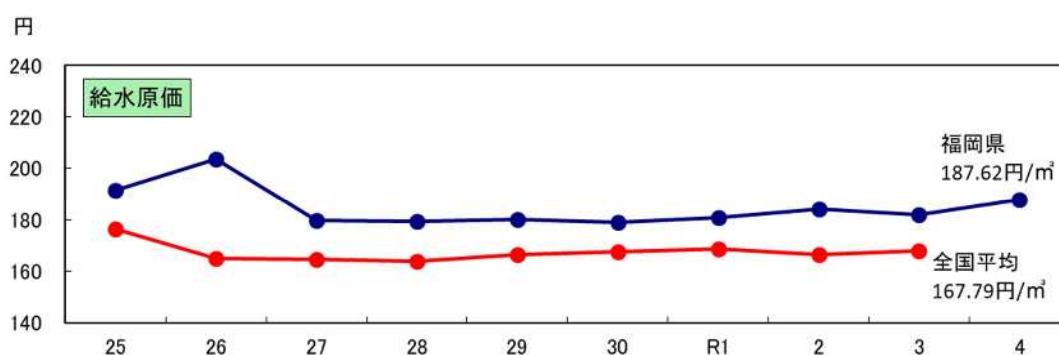

(単位: 円/m³)

年度		25	26	27	28	29	30	R1	2	3	4
給水原価	福岡県	191.35	203.39	179.74	179.17	180.20	179.06	180.90	183.91	182.02	187.62
	全国平均	176.51	165.13	164.40	163.85	166.41	167.70	168.58	166.47	167.79	未公表
供給単価	福岡県	190.84	190.32	190.64	191.25	191.83	191.94	193.08	191.41	188.43	189.41
	全国平均	173.12	172.34	172.47	172.80	173.33	173.99	174.01	166.64	171.85	未公表

○ 給水原価：有収水量1m³当たりについて、どれだけ費用がかかっているかを表すもの。

○ 供給単価：有収水量1m³当たりについて、どれだけ収益を得ているかを表すもの。

※ 本資料作成時点で、全国平均の令和4年度の値は未公表

第Ⅱ部 水道の現況

水道普及率の状況図(令和4年度、市町村別)

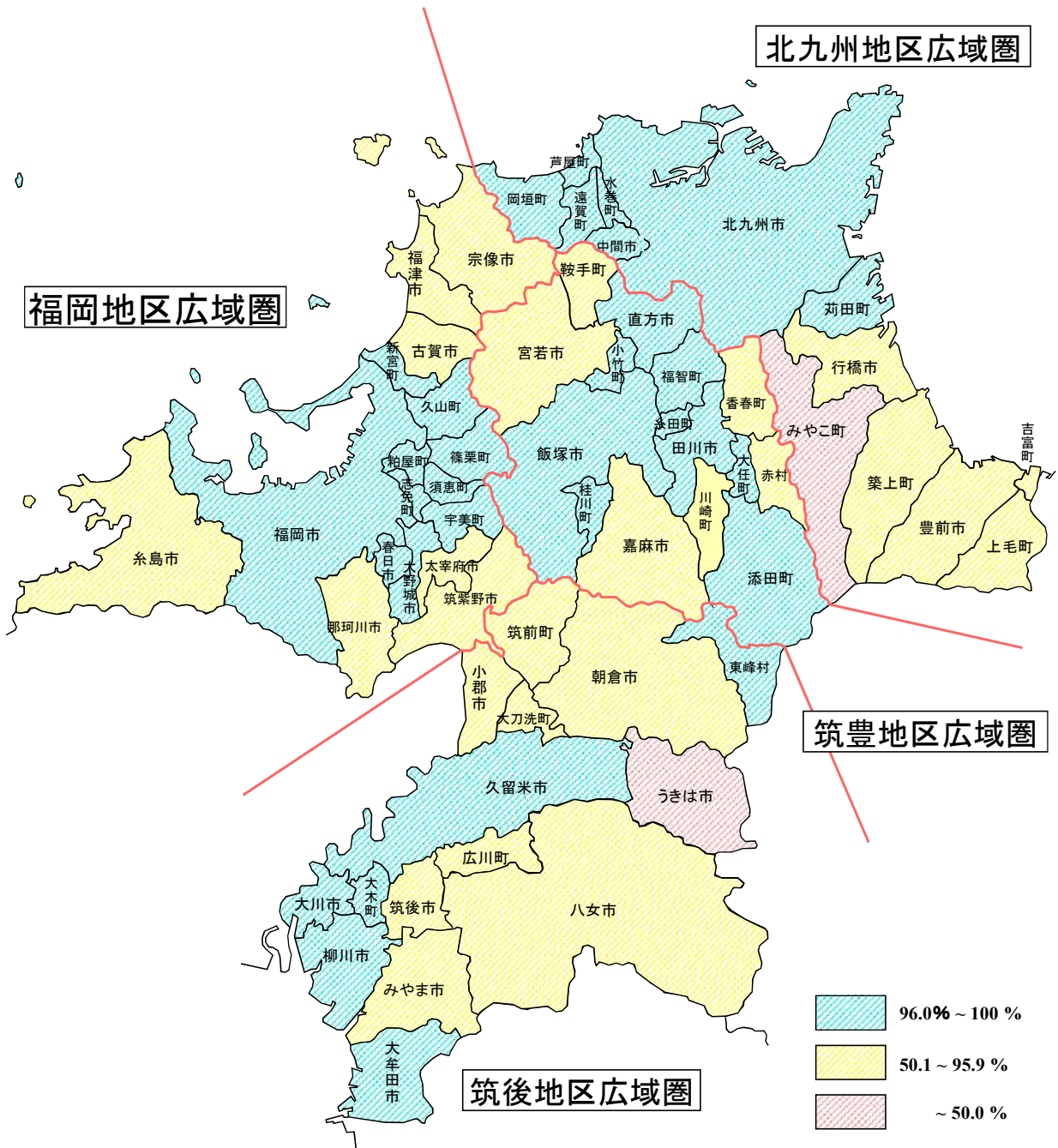

(県全体: 96.0%)

1 広域圏別・市町村別水道普及表(令和4年度)
(福岡地区広域圏)

市町村名	行政 区域 内 総人口 ①人	上水道			簡易水道			専用水道			左記以外のもの			合計			普及率 (14)/(1) ×100%	備 考
		箇所数* ② 力所	計 給水人口 ③人	現 在 給水人口 ④人	箇所数 ⑤ 力所	計 給水人口 ⑥人	現 在 給水人口 ⑦人	箇所数 ⑧ 力所	計 給水人口 ⑨人	現 在 給水人口 ⑩人	箇所数 ⑪ 力所	計 給水人口 ⑫人	現 在 給水人口 ⑬人	箇所数 ⑭+ ⑮+ ⑯ 力所	計 給水人口 ⑰+ ⑱+ ⑲ 人	現 在 給水人口 ⑳+ ㉑+ ㉒ 人		
福岡市	1,633,502	1	1,647,300	1,626,200	1	260	155	21	6,540	1,406	108	522,749	50,712	131	1,654,100	1,627,761	99.6	
筑紫野市	105,287	2 (1)	88,996	90,597	0	0	0	14	15,235	8,488	1	1,123	1,200	17	104,231	99,085	94.1	
春日市	110,192	1 (1)	114,008	109,354	0	0	0	2	209	250	7	6,933	6,948	10	114,217	109,604	99.5	
大野城市	102,796	1	108,100	101,362	0	0	0	1	510	362	6	8,454	6,765	8	108,610	101,724	99.0	
宗像市	96,930	1 (1)	83,990	84,946	1	580	548	5	1,925	1,613	6	21,654	21,654	13	86,495	87,107	89.9	
太宰府市	72,456	2 (1)	61,904	60,622	0	0	0	16	7,025	2,576	1	146	146	19	68,929	63,198	87.2	
糸島市	99,875	1	85,300	77,108	0	0	0	8	3,918	2,800	1	2,450	2,450	10	89,218	79,908	80.0	
古賀市	58,229	1	52,500	45,877	0	0	0	2	686	606	4	5,390	4,747	7	53,196	46,483	79.8	
福津市	68,341	1 (1)	62,510	58,667	1	550	345	3	556	556	2	2,841	1,369	7	63,616	59,568	87.2	
那珂川市	49,561	1 (1)	41,292	39,743	0	0	0	2	1,570	1,045	0	0	0	3	42,862	40,788	82.3	
市計	2,397,169	12 (6)	2,345,900	2,294,476	3	1,390	1,048	74	38,184	19,702	136	571,740	95,991	225	2,385,474	2,315,306	96.6	
宇美町	37,403	1	42,000	36,658	0	0	0	2	511	750	4	4,074	1,720	7	42,511	37,408	100.0	
篠栗町	30,618	1	30,800	30,424	0	0	0	0	0	0	3	5,370	2,147	4	30,800	30,424	99.4	
志免町	46,333	1	48,300	46,186	0	0	0	3	25,290	146	10	11,386	3,701	14	73,590	46,332	100.0	
須恵町	29,077	1	27,600	28,816	0	0	0	1	289	250	1	785	0	3	27,889	29,066	100.0	
新宮町	32,612	1	35,520	31,826	1	260	223	0	0	0	2	433	380	4	35,780	32,049	98.3	
久山町	9,237	1	9,600	9,195	0	0	0	0	0	0	0	0	0	1	9,600	9,195	99.5	
粕屋町	48,748	1	51,060	47,211	0	0	0	2	980	840	2	835	210	5	52,040	48,051	98.6	
糟屋郡計	234,028	7	244,880	230,316	1	260	223	8	27,070	1,986	22	22,883	8,158	38	272,210	232,525	99.4	
市	2,397,169	12 (6)	2,345,900	2,294,476	3	1,390	1,048	74	38,184	19,702	136	571,740	95,991	225	2,385,474	2,315,226	96.6	
町	234,028	7 0	244,880	230,316	1	260	223	8	27,070	1,986	22	22,883	8,158	38	272,210	232,525	99.0	
村																		
合計	2,631,197	19 (6)	2,590,780	2,524,792	4	1,650	1,271	82	65,254	21,688	158	594,623	104,149	263	2,657,684	2,547,751	96.8	

(北九州地区広域圏)

市町村名	行政 区域内 総人口 ① 人	上水道				簡易水道				専用水道				合計		普及率 $\frac{(14)}{(1)} \times 100\%$	備 考
		箇所数※ ② 力所	計 給水人口 ③ 人	現 在 給水人口 ④ 人	現 在 給水人口 ⑦ 人	箇所数 ⑤ 力所	計 給水人口 ⑥ 人	現 在 給水人口 ⑩ 人	現 在 給水人口 ⑬ 人	箇所数 ⑧ 力所	自己水源のみによるもの 給水人口 ⑨ 人	現 在 給水人口 ⑫ 人	現 在 給水人口 ⑭ 人	計 給水人口 ⑬+⑭+⑮ 人	現 在 給水人口 ⑯+⑰+⑱ 人		
北九州市	917,524	1	1,049,000	913,644	0	0	2,103	40	59,564	18,901	1,125,784	915,747	57	99.8			
行橋市	70,858	1	64,000	56,939	0	0	2	2,660	1,989	56,939	80.4						
豊前市	23,433	1	22,290	17,662	0	0	1	413	0	17,662	75.4						
中間市	38,858	1	63,500	38,623	0	0	1	990	404	38,858	100.0						
市計	1,050,673	4	1,198,790	1,026,868			22	79,967	2,338	21,294	1,278,757	1,029,206	70	98.0			
芦屋町	12,805	1 (1)	18,500	12,420	0	0	1	0	0	0	12,420	97.0					
水巻町	27,862	1 (1)	38,600	27,862	0	0	0	3	7,287	4,896	27,862	100.0					
岡垣町	30,865	1	30,800	30,250	0	0	1	233	233	0	30,483	98.8					
遠賀町	18,578	1 (1)	18,900	18,560	0	0	0	0	0	0	18,560	99.9					
遠賀郡計	90,110	4 (3)	106,800	89,092			2	233	7,287	4,896	107,033	89,325	9	99.1			
苅田町	37,983	1	40,000	36,444	0	0	2	1,241	9,985	6,645	36,514	96.1					
みやこ町	17,869	1	12,670	7,235	1	140	75	2	770	344	7,654	42.8					
京都郡計	55,852	2	52,670	43,679	1	140	75	4	2,011	6,645	53,794	44,168	15	79.1			
吉富町	6,425	1	7,200	6,008	0	0	0	0	0	0	6,008	93.5					
上毛町	7,016	0	0	0	1	4,390	3,914	1	1,925	0	3,914	55.8					
築上町	16,339	1	14,900	11,866	0	0	0	0	0	0	11,866	72.6					
築上郡計	29,780	2	22,100	17,874	1	4,390	3,914	1	1,925	0	21,788	73.2					
市	1,050,673	4	1,198,790	1,026,868			22	79,967	2,338	21,294	1,278,757	1,029,206	70	98.0			
町	175,742	8 (3)	181,570	150,645	2	4,530	3,989	7	4,169	11,541	190,269	155,281	29	88.4			
村																	
合計	1,226,415	12 (3)	1,380,360	1,177,513	2	4,530	3,989	29	84,136	32,835	1,469,026	1,184,487	99	96.6			

(筑後地区広域圏)

市町村名	行政 区域内 総人口	上水道			簡易水道			専用水道			左記以外のもの			合計		普及率 $\frac{(14)}{(1)} \times 100\%$	備 考	
		箇所数※ (2) カ所	計画 給水人口 (3)人	現在 給水人口 (4)人	箇所数 (5) カ所	計画 給水人口 (6)人	現在 給水人口 (7)人	箇所数 (8) カ所	確認時 給水人口 (9)人	現在 給水人口 (10)人	箇所数 (11) カ所	確認時 給水人口 (12)人	現在 給水人口 (13)人	箇所数 (2)+(5)+(8) +(11)カ所	計画 給水人口 (3)+(6)+(9) 人			現在 給水人口 (4)+(7)+(10) = (14)人
大牟田市	106,683	1	117,300	105,656	0	0	2	5,362	216	6	4,004	171	9	122,662	105,872	99.2		
久留米市	300,198	3 (2)	300,211	287,376	0	0	18	49,380	47,649	8	5,743	4,061	29	349,591	335,025	100.0		
柳川市	62,142	1	72,300	60,588	0	0	0	0	0	0	0	0	1	72,300	60,588	97.5		
八女市	59,218	1	41,000	40,040	0	0	5	2,253	1,808	0	0	0	6	43,253	41,848	70.7		
筑後市	48,535	1	42,000	40,244	0	0	0	0	0	0	0	0	1	42,000	40,244	82.9		
大川市	31,496	1	52,300	31,339	0	0	0	0	0	0	0	0	1	52,300	31,339	99.5		
小郡市	59,475	1 (1)	51,600	50,331	0	0	4	1,740	624	2	228	131	7	53,340	50,955	85.7		
うきは市	26,972	0	0	0	2	870	587	3,685	1,828	0	0	0	13	4,555	2,415	9.0		
朝倉市	48,775	1	32,200	25,103	1	200	79	4,122	4,484	4	785	843	18	36,522	29,666	60.8		
みやま市	34,382	1	30,400	28,145	0	0	0	0	0	1	609	378	2	30,400	28,145	81.9		
市計	777,876	11 (3)	739,311	688,822	3	1,070	666	66,542	56,609	21	11,369	5,584	87	806,923	726,097	93.3		
筑前町	29,856	1	22,121	19,884	0	0	11	2,107	1,393	0	0	0	12	24,228	21,277	71.3		
東峰村	1,747	0	0	0	1	2,010	1,780	0	0	0	0	0	1	2,010	1,780	100.0		
朝倉郡計	31,603	1	22,121	19,884	1	2,010	1,780	2,107	1,393	0	0	0	13	26,238	23,057	73.0		
大刀洗町	15,725	1 (1)	11,600	12,126	0	0	0	0	0	0	0	0	1	11,600	12,126	77.1		
三井郡計	15,725	1 (1)	11,600	12,126	0	0	0	0	0	0	0	0	1	11,600	12,126	77.1		
大木町	13,526	1	14,300	13,721	0	0	0	0	0	0	0	0	1	14,300	13,721	100.0		
三瀧郡計	13,526	1	14,300	13,721	0	0	0	0	0	0	0	0	1	14,300	13,721	100		
広川町	19,767	2 (1)	17,090	15,215	0	0	1	135	45	1	0	1,198	4	17,225	15,260	77.2		
八女郡計	19,767	2 (1)	17,090	15,215			1	135	45	1	0	1,198	4	17,225	15,260	77.2		
市	777,876	11 (3)	739,311	688,822	3	1,070	666	66,542	56,609	21	11,369	5,584	87	806,923	726,097	93.3		
町	78,874	5 (2)	65,111	60,946	0	0	12	2,242	1,438	1	0	1,198	18	67,353	62,384	79.1		
村	1,747				1	2,010	1,780	0	0	0	0	0	1	2,010	1,780	100.0		
合計	858,497	16 (5)	804,422	729,768	4	3,080	2,446	68,784	58,047	22	11,369	6,782	106	876,286	790,261	92.1		

(筑後地区広域圏)

市町村名	行政 区域内 総人口 ①人	上水道		簡易水道		専用水道				合計		普及率 $\frac{(14)}{(1)} \times 100\%$	備考					
		箇所数 ② カ所	計画 給水人口 ③人	現在 給水人口 ④人	箇所数 ⑤ カ所	計画 給水人口 ⑥人	現在 給水人口 ⑦人	自己水源のみによるもの		左記以外のもの								
								箇所数 ⑧ カ所	確認時 給水人口 ⑨人	現在 給水人口 ⑩人	箇所数 ⑪ カ所			確認時 給水人口 ⑫人	現在 給水人口 ⑬人			
直方市	55,331	1	70,400	54,888	0	0	0	1	349	264	3	1,533	1,240	5	70,749	55,152	99.7	
飯塚市	123,918	2 (1)	122,630	120,301	0	0	0	6	3,575	2,910	1	1,238	1,238	9	126,205	123,211	99.4	
田川市	44,908	2 (1)	48,200	44,587	0	0	0	4	3,015	0	1	1,688	0	7	51,215	44,587	99.3	
宮若市	25,326	1	18,000	16,928	1	4,350	2,783	1	139	88	2	953	930	5	22,489	19,799	78.2	
嘉麻市	33,772	1	35,000	30,411	0	0	0	0	0	0	0	0	0	1	35,000	30,411	90.0	
市計	283,255	7 (2)	294,230	267,115	1	4,350	2,783	12	7,078	3,262	7	5,412	2,170	27	305,658	273,160	96.4	
小竹町	6,797	1	9,160	6,769	0	0	0	0	0	0	0	0	0	1	9,160	6,769	99.6	
鞍手町	14,566	1	17,800	12,981	0	0	0	0	0	0	0	0	0	1	17,800	12,981	89.1	
鞍手郡計	21,363	2 (0)	26,960	19,750										2	26,960	19,750	92.4	
桂川町	12,477	1	13,520	12,687	0	0	0	0	0	0	0	0	0	1	13,520	12,687	100.0	
嘉穂郡計	12,477	1	13,520	12,687										1	13,520	12,687	100.0	
香春町	9,760	2 (1)	10,660	9,198	0	0	0	0	0	0	0	0	0	2	10,660	9,198	94.2	
添田町	8,121	1	7,800	6,816	4	2,440	1,186	1	662	0	1	613	70	7	10,902	8,002	98.5	
糸田町	8,023	1	8,350	7,983	0	0	0	1	500	290	0	0	0	2	8,850	8,273	100.0	
川崎町	14,405	1	15,700	13,793	0	0	0	0	0	0	2	781	272	3	15,700	13,793	95.8	
大任町	4,911	1	5,800	5,117	0	0	0	0	0	0	0	0	0	1	5,800	5,117	100.0	
赤村	2,627	0	0	0	1	3,300	2,015	0	0	0	1	500	0	2	3,300	2,015	76.7	
福智町	20,339	1	21,900	19,932	0	0	0	2	908	959	0	0	0	3	22,808	20,891	100.0	
田川郡計	68,186	7 (1)	70,210	62,839	5	5,740	3,201	4	2,070	1,249	4	1,894	342	20	78,020	67,289	98.7	
市	283,255	7 (2)	294,230	267,115	1	4,350	2,783	12	7,078	3,262	7	5,412	2,170	27	305,658	273,160	96.4	
町	99,399	10 (1)	110,690	95,276	4	2,440	1,186	4	2,070	1,249	3	1,394	342	21	115,200	97,711	98.3	
村	2,627				1	3,300	2,015	0	0	0	1	500	0	2	3,300	2,015	76.7	
合計	385,281	17 (3)	404,920	362,391	6	10,090	5,984	16	9,148	4,511	11	7,306	2,512	50	424,158	372,886	96.8	
市	4,508,973	34 (11)	4,578,231	4,257,281	7	6,810	4,497	160	191,771	81,911	208	652,148	125,039	409	4,776,812	4,343,689	96.3	
町	588,043	30 (6)	602,251	537,183	7	7,230	5,398	31	35,551	5,320	38	41,549	21,239	106	645,032	547,901	93.2	
村	4,374				2	5,310	3,795	0	0	0	1	500	0	3	5,310	3,795	86.8	
福岡県 合計	5,101,390	64 (17)	5,180,482	4,794,464	16	19,350	13,690	191	227,322	87,231	247	694,197	146,278	518	5,427,154	4,895,385	96.0	

※箇所数の()は、一部事務組合の広域水道による給水又は他の市町村の行政区域外給水を受けているもので内数

2 上水道事業

(1) 事業認可概要

(福岡地区広域圏)

事業主体名	創設		事業認可の概要					計画	
	給水開始	計画給水人口(人)	事業名	認可(届出)年月日	竣工年月	目標年次	給水人口(人)	一人一日最大	一日最大
								給水量(%)	給水量(m ³)
福岡市	大正12年3月	120,000	19拡3次変更	* 令和3年3月30日	平成23年3月	令和17年	1,647,300	318	523,800
筑紫野市	昭和35年4月	15,000	6拡2次変更	* 平成31年3月25日		令和9年	88,849	293	26,000
春日那珂川水道企業団	昭和36年12月	11,200	6拡変更	* 令和2年3月25日	令和12年3月	令和11年	155,300	275	42,700
大野城市	昭和40年4月	15,000	7拡変更	平成14年3月27日	平成20年3月	平成27年	108,100	345	37,300
宗像地区事務組合	平成22年4月	147,920	変更	令和4年2月1日	令和4年8月	令和11年	146,500	299	43,800
太宰府市	昭和41年10月	12,000	6拡	* 平成26年3月11日	平成26年4月	令和4年	61,753	309	19,100
古賀市	昭和32年12月	9,000	10拡変更	* 平成27年6月30日	平成30年1月	令和5年	52,500	305	16,000
糸島市	昭和33年8月	5,000	8拡変更	* 平成29年11月16日	平成29年12月	令和4年	85,300	293	25,000
宇美町	昭和33年12月	9,800	7拡	平成12年3月30日	平成23年2月	平成22年	42,000	431	18,100
篠栗町	昭和44年3月	14,000	5拡	令和2年5月15日	令和3年3月	令和12年	30,800	354	10,900
志免町	昭和41年4月	11,000	5拡変更	* 令和5年3月24日	令和4年3月	令和6年	48,300	271	13,100
須恵町	昭和40年4月	10,000	6拡	平成13年3月22日	平成19年3月	平成22年	27,600	446	12,300
新宮町	昭和48年10月	7,600	8拡	令和4年1月4日		令和12年	35,520	318	11,310
久山町	平成9年4月	9,600	創設変更	平成6年10月5日	平成17年3月	平成16年	9,600	391	3,750
粕屋町	昭和50年6月	12,000	4拡変更	平成28年3月31日	令和3年3月	令和7年	51,060	290	14,830
計(15)		409,120					2,590,482	316	817,990

(北九州地区広域圏)

事業主体名	創設		事業認可の概要				計画		
	給水開始	計画給水人口(人)	認可(届出)年月日	竣工年月	目標年次	給水人口(人)	一人一日最大		
							給水量(ℓ)	給水量(m ³)	
北九州市	明治44年11月	80,000	* 平成29年2月13日	平成30年3月	令和2年	1,106,100	485	537,000	
行橋市	昭和30年3月	13,600	* 令和2年3月23日	令和12年3月	令和11年	64,000	372	23,800	
豊前市	昭和13年8月	10,400	* 平成18年3月29日	平成20年3月	令和2年	22,290	394	8,780	
中間市	昭和9年4月	15,000	昭和59年3月29日	昭和58年12月	平成2年	82,400	396	32,600	
岡垣町	昭和37年5月	5,000	* 令和2年10月26日		令和7年	30,800	360	11,100	
苅田町	昭和30年3月	10,500	平成10年3月31日	平成13年3月	平成17年	40,000	580	23,200	
みやこ町	昭和52年4月	8,150	平成26年3月17日	平成29年2月	令和8年	12,670	333	4,220	
吉富町	昭和58年11月	7,200	平成3年12月25日	平成7年3月	平成17年	7,200	389	2,800	
築上町	昭和61年3月	9,960	平成28年3月29日	令和6年3月	令和7年	14,900	431	6,420	
計(9)		159,810				1,380,360	471	649,920	

(筑後地区広域圏)

事業主体名	創設		事業認可の概要				計画		
	給水開始	計画給水人口(人)	認可(届出)年月日	竣工年月	目標年次	給水人口(人)	一人一日最大		
							給水量(ℓ)	給水量(m ³)	
大牟田市	大正10年8月	80,000	* 平成23年3月30日	平成30年3月	平成29年	117,300	391	45,900	
久留米市	昭和5年1月	100,000	平成20年8月26日	平成30年3月	平成29年	286,700	509	145,800	
柳川市	昭和2年6月	7,200	* 平成17年3月7日		平成26年	72,300	445	32,200	
八女市	平成5年4月	10,900	令和2年6月5日	令和2年4月	令和2年	41,000	327	13,401	
筑後市	昭和39年11月	7,600	平成26年1月28日	令和9年3月	令和8年	42,000	333	14,000	
大川市	昭和30年4月	5,000	昭和50年2月27日	昭和53年3月	昭和55年	52,300	380	19,900	
三井水道企業団	昭和60年3月	41,800	平成13年3月30日	平成15年3月	平成22年	76,700	327	25,100	
朝倉市	平成22年4月	30,450	令和3年7月8日	令和12年3月	令和11年	32,200	525	16,900	
みやま市	平成22年4月	30,800	* 令和2年12月23日	令和11年3月	令和10年	30,400	386	11,720	
筑前町	平成21年7月	22,116	* 平成22年3月31日	平成24年3月	平成26年	22,121	231	5,107	
大木町	昭和51年5月	9,600	令和3年3月24日	令和3年3月	令和12年	14,300	326	4,660	
広川町	平成5年4月	16,900	平成22年3月15日	平成23年3月	平成26年	16,900	402	6,800	
計(12)		362,366				804,221	425	341,488	

(筑豊地区広域圏)

事業主体名	創設		事業認可の概要				計画		
	給水開始	計画給水人口(人)	事業名	認可(届出)年月日	竣工年月	目標年次	給水人口(人)	一人一日最大	一日最大
								給水量(兆)	給水量(m ³)
直方市	昭和6年12月	30,000	5拵2次変更	平成9年3月6日	平成16年3月	平成18年	70,400	499	35,100
飯塚市	大正14年12月	12,000	8拵変更	* 令和元年5月8日	令和4年4月	令和10年	122,500	365	44,700
田川広域水道企業団 (田川市)	平成31年4月	48,200	創設	平成31年3月29日	令和5年3月	令和18年	48,200	496	23,900
宮若市	昭和29年3月	4,000	8拵変更	* 平成24年10月3日	平成28年3月	令和2年	18,000	706	12,700
嘉麻市	昭和38年8月	5,000	4拵	* 平成27年1月6日	令和2年3月	令和5年	35,000	411	14,400
小竹町	昭和31年6月	8,000	6拵	平成12年10月11日	平成14年3月	平成21年	9,160	670	6,140
鞍手町	昭和41年4月	9,700	3拵変更	平成20年7月24日	平成24年3月	令和2年	17,800	494	8,800
桂川町	昭和39年7月	2,500	4拵	平成25年1月30日	平成29年3月	平成29年	13,650	385	5,250
香春町	昭和31年3月	5,500	4拵変更	平成25年11月11日	平成28年3月	令和4年	10,660	353	3,760
添田町	昭和32年3月	25,000	3拵変更	* 平成21年10月21日	平成22年3月	令和元年	7,800	477	3,720
田川広域水道企業団 (糸田町)	平成31年4月	8,350	創設	平成31年3月29日	令和5年3月	令和18年	8,350	457	3,820
田川広域水道企業団 (川崎町)	平成31年4月	15,700	創設	平成31年3月29日	令和5年3月	令和18年	15,700	611	9,600
大任町	昭和39年4月	7,000	3拵	令和5年1月17日	平成26年6月	令和2年	5,800	562	3,260
田川広域水道企業団 (福智町)	平成31年4月	21,900	創設	平成31年3月29日	令和5年3月	令和18年	21,900	525	11,500
計(14)		202,850					404,920	461	186,650
県計(50)		1,134,146					5,179,983	385	1,996,048

*は、軽微な変更等の届出によるもの。
※網掛けは国認可、その他は県認可

(2) 計画と実績

(福岡地区広域圏)

事業主体名	給水人口 (人)		一日最大給水量 ^{※1} (m ³)		一人一日最大 ^{※2} 給水量 (ℓ)		浄水能力 ^{※3} (m ³ /日)
	計画	現在	計画	現在	計画	現在	
福岡市	1,647,300	1,626,200	523,800	459,600	318	283	780,900
筑紫野市	88,849	90,485	26,000	25,462	293	281	30,748
春日那珂川 水道企業団	155,300	149,097	42,700	41,452	275	278	44,350
大野城市	108,100	101,362	37,300	27,145	345	268	33,150
宗像地区 事務組合	146,500	143,613	43,800	42,979	299	299	45,110
太宰府市	61,753	60,496	19,100	17,404	309	288	24,500
古賀市	52,500	45,877	16,000	13,633	305	297	24,000
糸島市	85,300	77,108	25,000	21,337	293	277	29,996
宇美町	42,000	36,658	18,100	11,927	431	325	18,100
篠栗町	30,800	30,424	10,900	9,713	354	319	15,226
志免町	48,300	46,186	13,100	13,181	271	285	14,300
須恵町	27,600	28,816	12,300 (900)	9,081 (712)	413	290	12,300
新宮町	35,520	31,826	11,310	9,258	318	291	11,325
久山町	9,600	9,195	3,750	3,746	391	407	3,750
粕屋町	51,060	47,211	14,830	13,566	290	287	15,975
計(15)	2,590,482	2,524,554	817,990 (900)	719,484 (712)	316	285	1,103,730

(北九州地区広域圏)

事業主体名	給水人口 (人)		一日最大給水量 ^{※1} (m ³)		一人一日最大 ^{※2} 給水量 (ℓ)		浄水能力 ^{※3} (m ³ /日)
	計画	現在	計画	現在	計画	現在	
北九州市	1,106,100	953,926	537,000 (14,760)	348,247	472	365	769,000
行橋市	64,000	56,939	23,800	22,078	372	388	23,800
豊前市	22,290	17,662	8,780	8,520	394	482	8,830
中間市	82,400	57,183	32,600	20,211	396	353	32,600
岡垣町	30,800	30,250	11,100	9,492	360	314	11,100
苅田町	40,000	36,444	23,200	14,777	580	405	23,200
みやこ町	12,670	7,235	4,220	3,289	333	455	3,720
吉富町	7,200	6,008	2,800	2,472	389	411	2,800
築上町	14,900	11,866	6,420	5,994	431	505	7,212
計(9)	1,380,360	1,177,513	649,920 (14,760)	435,080	471	369	882,262

(筑後地区広域圏)

事業主体名	給水人口 (人)		一日最大給水量 ^{※1} (m ³)		一人一日最大 ^{※2} 給水量 (ℓ)		浄水能力 ^{※3} (m ³ /日)
	計画	現在	計画	現在	計画	現在	
大牟田市	117,300	105,656	45,900	39,149	391	371	54,000
久留米市	286,700	274,281	145,800	86,831	509	317	149,700
柳川市	72,300	60,588	32,200	24,805	445	409	32,200
八女市	41,000	40,040	13,401	13,391	327	334	13,401
筑後市	42,000	40,244	14,000	13,999	333	348	14,000
大川市	52,300	31,339	19,900	12,866	380	411	19,900
三井水道 企業団	76,700	75,541	25,100	22,103	327	293	25,100
朝倉市	32,200	25,103	16,900	10,543	525	420	16,900
みやま市	30,400	28,145	11,720	10,549	386	375	13,350
筑前町	22,121	19,884	5,107	4,571	231	230	4,571
大木町	14,300	13,721	4,660	4,143	326	302	4,660
広川町	16,900	14,622	6,800	5,291	402	362	6,800
計(12)	804,221	729,164	341,488	248,241	425	340	354,582

(筑豊地区広域圏)

事業主体名	給水人口 (人)		一日最大給水量 ^{※1} (m ³)		一人一日最大 ^{※2} 給水量 (リットル)		浄水能力 ^{※3} (m ³ /日)
	計画	現在	計画	現在	計画	現在	
直方市	70,400	54,888	35,100	23,920	499	436	35,100
飯塚市	122,500	120,301	44,700	51,625	365	429	62,400
田川広域 水道企業団 (田川市)	48,200	44,587	23,900	19,260	496	432	25,400
宮若市	18,000	16,928	12,700 (700)	10,723	667	633	12,700
嘉麻市	35,000	30,411	14,400	13,686	411	450	15,860
小竹町	9,160	6,769	6,140	3,429	670	507	6,140
鞍手町	17,800	12,981	8,800	5,902	494	455	8,800
桂川町	13,650	12,817	5,250	5,695	385	444	5,250
香春町	10,660	9,198	3,760 (1,000)	4,043 (909)	259	341	3,630
添田町	7,800	6,816	3,720	3,700	477	543	4,500
田川広域 水道企業団 (糸田町)	8,350	7,983	3,820	3,735	457	468	4,440
田川広域 水道企業団 (川崎町)	15,700	13,793	9,600	8,006	611	580	10,100
大任町	5,800	5,117	3,260	2,700	562	528	3,260
田川広域 水道企業団 (福智町)	21,900	19,932	11,500	10,790	525	541	12,980
計(14)	404,920	362,521	186,650 (1,700)	167,214 (909)	461	461	210,560
県計(50)	5,179,983	4,793,752	1,996,048 (17,360)	1,570,019 (1,621)	385	328	2,551,134

※1 一日最大給水量の()は、他事業への分水量で外数

※2 一人一日最大給水量の値は、他事業への分水量を除いた一日最大給水量を給水人口で割ったもの

※3 浄水能力とは、年度末の稼働しうる浄水能力(予備は含まない。)及び他の水道用水供給事業者(又は水道事業者)から浄水(又は分水)を受水している場合は、その受水に係る施設能力の和

(3) 給水実績

(福岡地区広域圏)

(単位: 千m³)

事業主体名	年間給水量※ A (B+E)	有効水量 B	有効水量の内訳		無効水量 E	有効率 B/A(%)	有収率 C/A(%)
			有収水量 C	無収水量 D			
福岡市	152,636	149,577	147,210	2,367	3,059	98	96.4
筑紫野市	8,126	7,833	7,624	209	293	96.4	93.8
春日那珂川 水道企業団	13,433	12,759	12,696	63	674	95.0	94.5
大野城市	8,746	8,680	8,421	259	66	99.2	96.3
宗像地区 事務組合	14,015	12,886	12,715	171	1,129	91.9	90.7
太宰府市	5,706	5,436	5,300	136	270	95.3	92.9
古賀市	4,495	4,438	4,424	14	57	98.7	98.4
糸島市	7,173	6,865	6,729	136	308	96	93.8
宇美町	3,308	3,208	2,999	209	100	97	90.7
篠栗町	2,851	2,699	2,674	25	152	94.7	93.8
志免町	4,177	4,053	3,971	82	124	97.0	95.1
須恵町	2,771	2,677	2,648	29	94	96.6	95.6
新宮町	2,968	2,872	2,864	8	96	96.8	96.5
久山町	1,107	1,048	1,042	6	59	94.7	94.1
粕屋町	4,233	4,172	4,098	74	61	98.6	96.8
計(15)	235,745	229,203	225,415	3,788	6,542	97.2	95.6

(北九州地区広域圏)

(単位:千m³)

事業主体名	年間給水量※ A (B+E)	有効水量 B	有効水量の内訳		無効水量 E	有効率 B/A(%)	有収率 C/A(%)
			有収水量 C	無収水量 D			
北九州市	106,537	99,252	95,954	3,298	7,285	93.2	90.1
行橋市	6,386	5,568	5,559	9	818	87.2	87.0
豊前市	2,168	1,880	1,880		288	86.7	86.7
中間市	6,076	5,496	5,380	116	580	90.5	88.5
岡垣町	3,367	2,805	2,805		562	83.3	83.3
苅田町	4,103	3,643	3,643		460	88.8	88.8
みやこ町	769	694	694		75	90.2	90.2
吉富町	622	617	611	6	5	99.2	98.2
築上町	1,523	1,211	1,210	1	312	79.5	79.4
計(9)	131,551	121,166	117,736	3,430	10,385	92.1	89.5

(筑後地区広域圏)

(単位:千m³)

事業主体名	年間給水量※ A (B+E)	有効水量 B	有効水量の内訳		無効水量 E	有効率 B/A(%)	有収率 C/A(%)
			有収水量 C	無収水量 D			
大牟田市	11,136	10,079	10,076	3	1,057	90.5	90.5
久留米市	27,215	26,186	24,560	1,626	1,029	96.2	90.2
柳川市	6,817	6,413	6,049	364	404	94.1	88.7
八女市	3,560	3,560	3,224	336		100.0	90.6
筑後市	4,430	4,036	4,034	2	394	91.1	91.1
大川市	3,456	3,121	3,121		335	90.3	90.3
三井水道 企業団	7,029	6,662	6,479	183	367	94.8	92.2
朝倉市	2,783	2,553	2,479	74	230	91.7	89.1
みやま市	2,889	2,522	2,469	53	367	87.3	85.5
筑前町	1,331	1,331	1,219	112		100.0	91.6
大木町	1,182	1,176	1,132	44	6	99.5	95.8
広川町	1,592	1,592	1,549	43		100.0	97.3
計(12)	73,420	69,231	66,391	2,840	4,189	94.3	90.4

(筑豊地区広域圏)

(単位:千m³)

事業主体名	年間給水量※ A (B+E)	有効水量 B	有効水量の内訳		無効水量 E	有効率 B/A(%)	有収率 C/A(%)
			有収水量 C	無収水量 D			
直方市	6,478	5,570	5,247	323	908	86.0	81.0
飯塚市	14,261	12,355	12,251	104	1,906	86.6	85.9
田川広域 水道企業団 (田川市)	6,531	5,101	4,818	283	1,430	78.1	73.8
宮若市	2,370	1,880	1,853	27	490	79.3	78.2
嘉麻市	3,934	3,525	3,447	78	409	89.6	87.6
小竹町	873	749	708	41	124	85.8	81.1
鞍手町	1,781	1,555	1,481	74	226	87.3	83.2
桂川町	1,522	1,315	1,315		207	86.4	86.4
香春町	1,066	905	872	33	161	84.9	81.8
添田町	823	669	666	3	154	81.3	80.9
田川広域 水道企業団 (糸田町)	1,047	791	671	120	256	75.5	64.1
田川広域 水道企業団 (川崎町)	2,192	1,490	1,315	175	702	68.0	60.0
大任町	545	505	468	37	40	92.7	85.9
田川広域 水道企業団 (福智町)	3,071	2,792	2,078	714	279	90.9	67.7
計(14)	46,494	39,202	37,190	2,012	7,292	84.3	80.0
県計(50)	487,210	458,802	446,732	12,070	28,408	94.2	91.7

※ 年間給水量は、水道事業者が自己の給水区域に対して給水した量

(4) 計画一日最大取水量

(単位:m³)

種別※ 事業主体名	表流水				伏流水	浅井戸水	深井戸水	原水 受水	浄水受水	その他	計
	ダム直接	ダム放流	湖水	自流							
福岡市	103,800	277,000		213,700		4,000			福岡(企) 182,400		780,900
筑紫野市	2,000					2,200			福岡(企) 16,900 山神(企) 7,100		28,200
春日那珂川 水道企業団			2,735	27,480		1,950			福岡(企) 11,975		44,140
大野城市	4,000		1,200	2,670		12,900			福岡(企) 16,550		37,320
宗像地区 事務組合	31,800					130			福岡(企) 2,400 北九州市 13,000		47,330
太宰府市	6,400					800	1,200		福岡(企) 12,600 山神(企) 3,500		24,500
古賀市	2,000			2,400					福岡(企) 8,600 北九州市 3,000		16,000
糸島市	7,000					6,940	951		福岡(企) 15,175		30,066
宇美町	1,750		3,188	285	527	2,600	2,080		福岡(企) 7,725		18,155
篠栗町				3,500		3,727			福岡(企) 4,700		11,927
志免町					3,500	5,000			福岡(企) 6,300		14,800
須恵町	1,580		650	2,610		550	2,100		福岡(企) 4,875		12,365
新宮町						100	1,450		福岡(企) 5,775 北九州市 4,000		11,325
久山町			1,250	2,400			150				3,800
粕屋町				3,300		1,000	3,000		福岡(企) 7,875 *須恵町 900		16,075
計(15)	160,330	277,000	9,023	258,345	4,027	41,897	10,931	0	335,350	0	1,096,903

(北九州地区広域圏)

(単位:m³)

種別※ 事業主体名	表流水				伏流水	浅井戸水	深井戸水	原水 受水	浄水受水	その他	計
	ダム直接	ダム放流	湖水	自流							
北九州市	384,900	59,100		387,000	32,000						863,000
行橋市		12,280	5,000		2,720				京築(企) 3,800		23,800
豊前市							2,360		京築(企) 6,470		8,830
中間市			20,200	20,700							40,900
岡垣町						4,900	4,850		北九州市 2,000		11,750
苅田町	2,000	13,000	2,000					4,000	京築(企) 2,200		23,200
みやこ町						1,250			京築(企) 3,070		4,320
吉富町						1,700	100		京築(企) 1,000		2,800
築上町				750	1,250		2,752		京築(企) 2,510		7,262
計(9)	386,900	84,380	27,200	408,450	35,970	7,850	10,062	4,000	21,050	0	985,862

(筑後地区広域圏)

(単位:m³)

種別※ 事業主体名	表流水				伏流水	浅井戸水	深井戸水	原水 受水	浄水受水	その他	計
	ダム直接	ダム放流	湖水	自流							
大牟田市		10,000		10,000			6,400		県南(企) 21,500		47,900
久留米市				103,000					県南(企) 46,790		149,790
柳川市							8,000		県南(企) 24,200		32,200
八女市				868	810	613	810		県南(企) 11,070		14,171
筑後市							5,500		県南(企) 8,500		14,000
大川市									県南(企) 19,900		19,900
三井水道 企業団									山神(企) 8,100 県南(企) 17,000		25,100
朝倉市		7,000					2,730	1,000	県南(企) 7,700		18,430
みやま市							4,870	1,850	県南(企) 5,000		11,720
筑前町									県南(企) 5,107		5,107
大木町									県南(企) 4,660		4,660
広川町									県南(企) 6,800		6,800
計(12)	0	17,000	0	113,868	810	8,213	23,560	0	186,327	0	349,778

(筑豊地区広域圏)

(単位:m³)

種別※ 事業主体名	表 流 水				伏流水	浅井戸水	深井戸水	原水 受水	浄水受水	その他	計
	ダム直接	ダム放流	湖 水	自 流							
直 方 市	22,100			4,000		5,000					31,100
飯 塚 市	9,000			26,800	14,730	11,350	1,620				63,500
田川広域 水道企業団 (田川市)		4,560	200	4,500	3,540	4,000			田川(企) 10,200		27,000
宮 若 市		3,200				9,700					12,900
嘉 麻 市				4,068	9,892	1,829	425				16,214
小 竹 町				2,110	3,340		950				6,400
鞍 手 町			9,680								9,680
桂 川 町				2,620	1,210	1,480	470				5,780
香 春 町					430	1,180			北九州市 1,000	1,150	3,760
添 田 町					2,700	1,800					4,500
田川広域 水道企業団 (糸田町)							1,200		田川(企) 3,000		4,200
田川広域 水道企業団 (川崎町)		1,700		3,800					田川(企) 5,000		10,500
大 任 町					1,100	2,160					3,260
田川広域 水道企業団 (福智町)				1,020	3,149	1,011			田川(企) 7,500		12,680
計(14)	31,100	9,460	9,880	48,918	40,091	39,510	4,665	0	26,700	1,150	211,474
県計(50)	578,330	387,840	46,103	829,581	80,898	97,470	49,218	4,000	569,427	1,150	2,644,017

- ※ ダム直接 : ダム等から直接導水路等で取水している形態のもの
 ダム放流 : 水源手当をダム等に依存し、下流で取水している形態のもの
 湖 水 : 湖沼等の貯水池から直接取水している形態のもの
 自 流 : 「ダム直接」、「ダム放流」、「湖水」以外の河川水を取水している形態のもの
 伏 流 水 : 河床、湖床又はその付近を潜流している水を埋渠等により取水している形態のもの
 浅 井 戸 : 第一不透水層に達するまでの井戸から取水している形態のもの
 深 井 戸 : 第一不透水層以下の水を集水する井戸から取水している形態のもの
 原 水 : 浄水する前の水
 浄 水 : 原水を飲料用に供するため適切な処理を行った水
 * 「浄水受水」の*は、他事業者からの分水によるもの

(5) 年間取水実績
(福岡地区広域圏)

(単位:千m³)

種別※ 事業主体名	表流水				伏流水	浅井戸水	深井戸水	原水 受水	浄水受水	その他	計
	ダム直接	ダム放流	湖水	自流							
福岡市	16,273	42,458		43,366					福岡(企) 50,560		152,657
筑紫野市	359					460			福岡(企) 5,197 山神(企) 2,614		8,630
春日那珂川 水道企業団			1,160	7,743		377			福岡(企) 4,152		13,432
大野城市	970			952		1,130			福岡(企) 5,744		8,796
宗像地区 事務組合	8,695					23			福岡(企) 842 北九州市 4,729		14,289
太宰府市	837								福岡(企) 3,985 山神(企) 964		5,786
古賀市	92			596					福岡(企) 2,991 北九州市 492		4,171
糸島市	939					982	253		福岡(企) 5,282		7,456
宇美町	366		128	346		149	88		福岡(企) 2,573		3,650
篠栗町				1,010		384			福岡(企) 1,627		3,021
志免町					1,176	1,067			福岡(企) 2,297		4,540
須恵町	547		234	155		68	144		福岡(企) 1,569		2,717
新宮町							245		福岡(企) 2,008 北九州市 828		3,081
久山町			287	790			34				1,111
粕屋町			161	337		329	479		福岡(企) 2,864 *須恵町 238		4,408
計(15)	29,078	42,458	1,970	55,295	1,176	4,969	1,243	0	101,556	0	237,745

(北九州地区広域圏)

(単位:千m³)

種別※ 事業主体名	表流水				伏流水	浅井戸水	深井戸水	原水 受水	浄水受水	その他	計
	ダム直接	ダム放流	湖水	自流							
北九州市	47,790	13,691		41,425	3,897						106,803
行橋市		4,550	79		638				京築(企) 1,385		6,652
豊前市							255		京築(企) 2,015		2,270
中間市			2,189	4,338							6,527
岡垣町						1,416	1,459		北九州市 490		3,365
苅田町	507	2,405	343						京築(企) 642		3,897
みやこ町									京築(企) 837		837
吉富町						407	32		京築(企) 237		676
築上町				179	276		255		京築(企) 907		1,617
計(9)	48,297	20,646	2,611	45,942	4,811	1,823	2,001	0	6,513	0	132,644

(筑後地区広域圏)

(単位:千m³)

種別※ 事業主体名	表流水				伏流水	浅井戸水	深井戸水	原水 受水	浄水受水	その他	計
	ダム直接	ダム放流	湖水	自流							
大牟田市				6,344			321		県南(企) 5,281		11,946
久留米市				21,886					県南(企) 6,339		28,225
柳川市							434		県南(企) 6,552		6,986
八女市				190	319	92	53		県南(企) 2,808		3,462
筑後市							2,012		県南(企) 2,592		4,604
大川市									県南(企) 3,597		3,597
三井水道 企業団									山神(企) 2,322 県南(企) 4,654		6,976
朝倉市		1,259				487	321		県南(企) 745		2,812
みやま市						743	1,031		県南(企) 1,349		3,123
筑前町									県南(企) 1,315		1,315
大木町									県南(企) 1,190		1,190
広川町									県南(企) 1,598		1,598
計(12)	0	1,259	0	28,420	319	1,322	4,172	0	40,342	0	75,834

(筑豊地区広域圏)

(単位:千m³)

種別※ 事業主体名	表流水				伏流水	浅井戸水	深井戸水	原水受水	浄水受水	その他	計
	ダム直接	ダム放流	湖水	自流							
直方市	2,446			1,661		3,771					7,878
飯塚市	2,736			6,727	2,129	3,011	325				14,928
田川広域水道企業団 (田川市)		78		545	186	2,230			田川(企) 3,723		6,762
宮若市		302				2,108					2,410
嘉麻市				1,199	2,851	499					4,549
小竹町				475	419		72				966
鞍手町			1,871								1,871
桂川町				771	58	682	139				1,650
香春町					149	338			北九州市 123	635	1,245
添田町					672	171					843
田川広域水道企業団 (糸田町)									田川(企) 1,071		1,071
田川広域水道企業団 (川崎町)		616		917					田川(企) 1,016		2,549
大任町					401	486					887
田川広域水道企業団 (福智町)				241	292	130			田川(企) 2,731		3,394
計(14)	5,182	996	1,871	12,536	7,157	13,426	536	0	8,664	635	51,003
県計(50)	82,557	65,359	6,452	142,193	13,463	21,540	7,952	0	157,075	635	497,226

- ※ ダム直接 : ダム等から直接導水路等で取水している形態のもの
 ダム放流 : 水源手当をダム等に依存し、下流で取水している形態のもの
 湖水 : 湖沼等の貯水池から直接取水している形態のもの
 自流 : 「ダム直接」、「ダム放流」、「湖水」以外の河川水を取水している形態のもの
 伏流水 : 河床、湖床又はその付近を潜流している水を埋渠等により取水している形態のもの
 浅井戸 : 第一不透水層に達するまでの井戸から取水している形態のもの
 深井戸 : 第一不透水層以下の水を集水する井戸から取水している形態のもの
 原水 : 浄水する前の水
 浄水 : 原水を飲料用に供するため適切な処理を行った水
 * 「浄水受水」の*は、他事業体からの分水によるもの

(6) 年間有収水量)

イ. 用途別

(福岡地区広域圏)

(単位:千m³)

事業主体名	家庭用	営業用	工場用	官公署 学校用	浴場用	船舶用	共用栓	その他	計
福岡市	118,936	27,896			34			344	147,210
筑紫野市	6,701	899	1		14			9	7,624
春日那珂川 水道企業団	10,934	1,229	20	503				10	12,696
大野城市	7,471	827		108				15	8,421
宗像地区 事務組合	12,715								12,715
太宰府市	4,599	543		87				71	5,300
古賀市	3,362	456	452	146				8	4,424
糸島市	5,716	821		176				16	6,729
宇美町	2,601	294		101				3	2,999
篠栗町	(口径別給水契約)								
志免町	3,541	427						3	3,971
須恵町	2,307	280		61					2,648
新宮町	2,232	562		70					2,864
久山町	673	238	86	20				25	1,042
粕屋町	3,430	543		120			1	4	4,098
計(15)	185,218	35,015	559	1,392	48	0	1	508	222,741

(北九州地区広域圏)

(単位:千 m^3)

事業主体名	家庭用	営業用	工場用	官公署 学校用	浴場用	船舶用	共用栓	その他	計
北九州市	(口径別給水契約)								
行橋市	5,304		169				86		5,559
豊前市	1,137	508	184	50				1	1,880
中間市	5,230		24	119				7	5,380
岡垣町	2,418	291	6	90					2,805
苅田町	(口径別給水契約)								
みやこ町	566						118	10	694
吉富町	478	100		33					611
築上町	910	81						219	1,210
計(9)	16,043	980	383	292	0	0	204	237	18,139

(筑後地区広域圏)

(単位:千 m^3)

事業主体名	家庭用	営業用	工場用	官公署 学校用	浴場用	船舶用	共用栓	その他	計
大牟田市	8,003	1,602	104	358	9				10,076
久留米市	(口径別給水契約)								
柳川市	4,683	862	5	484				15	6,049
八女市	(口径別給水契約)								
筑後市	(口径別給水契約)								
大川市	2,576	456		86	1			2	3,121
三井水道企業団	(口径別給水契約)								
朝倉市	1,511	414	416	119			1	18	2,479
みやま市	2,014	278	43	134					2,469
筑前町	1,177		42						1,219
大木町	1,102	20		10					1,132
広川町	972	286	291	0					1,549
計(12)	22,038	3,918	901	1,191	10	0	1	35	28,094

(筑豊地区広域圏)

(単位:千m³)

事業主体名	家庭用	営業用	工場用	官公署 学校用	浴場用	船舶用	共用栓	その他	計
直方市	5,144	96						7	5,247
飯塚市	(口径別給水契約)								
田川広域水道企業団 (田川市)	3,078	1,352	374		7			7	4,818
宮若市	1,308	155	251	139					1,853
嘉麻市	(口径別給水契約)								
小竹町	543	106	35	24					708
鞍手町	(口径別給水契約)								
桂川町	1,036	258		19				2	1,315
香春町	762	55		48				7	872
添田町	528	30		108					666
田川広域水道企業団 (糸田町)	610	15	1	45					671
田川広域水道企業団 (川崎町)	1,247	60	8						1,315
大任町	373	53		42					468
田川広域水道企業団 (福智町)	1,936		26	31	85				2,078
計(14)	16,565	2,180	695	456	92	0	0	23	20,011
県計(50)	239,864	42,093	2,538	3,331	150	0	206	803	288,985

注) 口径別給水契約は別途掲載

ロ. 口径別

(単位:千m³)

事業主体名	φ13	φ16	φ20	φ25	φ30	φ40	φ50	φ75	φ100	φ125	φ150	φ200 以上	その他	計
篠栗町	1,522		281	253	16	241	202	159						2,674
北九州市	48,961		29,256	2,989		4,446	3,672	3,047	2,264		841	478		95,954
苅田町	2,138		402	222		311	201	74	151		80	64		3,643
久留米市	6,526		14,134	803		1,281	807	693	181		135			24,560
八女市	922		1,623	147		160	248	124						3,224
筑後市	1,253		1,603	178	79	252	190	364			109		6	4,034
三井水道 企業団	4,224		1,187	212		315	358	183						6,479
飯塚市	7,895		1,649	612		900	527	426	217		25			12,251
嘉麻市	2,411		223	177	12	275	207	121	21					3,447
鞍手町	1,082		76	49	9	100	119	46						1,481
県計(10)	76,934	0	50,434	5,642	116	8,281	6,531	5,237	2,834	0	1,190	542	6	157,747
比率(%)	48.8	0.0	32.0	3.6	0.1	5.2	4.1	3.3	1.8	0.0	0.8	0.3	0.0	100.0

(口径別給水契約の用途内訳)

(単位:千m³)

事業主体名	生活用	業務・営業用	工場用	その他	計
篠栗町	2,362	302	3	7	2,674
北九州市	74,949	17,151	3,359	495	95,954
苅田町	3,414	46	178	5	3,643
久留米市	21,463	3,098			24,561
八女市	2,693		131	400	3,224
筑後市	3,034		663	337	4,034
三井水道 企業団	5,663	816			6,479
飯塚市	9,544	1,512	1,195		12,251
嘉麻市	2,565	704	152	26	3,447
鞍手町	1,207	119	155		1,481
県計(10)	126,894	23,748	5,836	1,270	157,748
比率(%)	80.4	15.1	3.7	0.8	100.0

注) 需要用途区分は次のとおりとする。

生活用 : 一般家庭用

業務・営業用 : 官公署用、学校用、病院用、事務所用、営業用、公衆浴場用

(7) 管種別管路延長
(福岡地区広域圏)

(単位:m)

種別 事業主体名	導水管										送水管															
	鑄鉄管	ダクタイル鑄鉄管			鋼管	石綿セメント管	硬質塩化ビニル管	コンクリート管	鉛管	ポリエチレン管	ステンレス管	その他	計	鑄鉄管	ダクタイル鑄鉄管			鋼管	石綿セメント管	硬質塩化ビニル管	コンクリート管	鉛管	ポリエチレン管	ステンレス管	その他	計
		耐震型継手を有する	左記以外	右記以外																						
福岡市		9,105	76,025	31,095			10,570					126,795			3,669	14,294	3,274									21,237
筑紫野市	242		3,218			41					45	3,546			309	41,025	277								228	47,595
春日那珂川水道企業団		1,277	10,831	82					120	75		12,385			2,072	8,607								17		10,696
大野城市			17,303	53		192				41		17,589			1,283	15,512	59						60			16,914
宗像地区事務組合			2,482	113					111		37	2,743			2,266	24,431	188						877	106		27,868
太宰府市	2,341	60	256	13		2,891						5,561			418	3,476	18									3,944
古賀市			10,512	24		2,049			1,576	10		14,171				1,402										1,402
糸島市		118	4,783	172		2,526			316			7,915			36	25,821	307									30,993
宇美町		623	7,542	97	163	7,640			242			16,307			875	1,014							119			2,008
篠栗町			1,792	57					73	109		2,636				2,738							1,123			3,931
志免町	1,916	242	6,125	11		230				23	5,030	13,577			2,180	5,925								223		8,328
須恵町			4,025						99			8,619			498								1,860			2,358
新宮町			6,305			589			9			6,903											2,014			2,014
久山町			10,606									10,706				580										690
粕屋町		259	6,062	121		134			839			7,415			77	3,107	174							4		3,363
計(15)	4,499	11,684	167,867	31,838	5,363	16,292	10,570	0	3,385	258	5,112	256,868	0	13,683	147,932	4,297	0	10,798	0	5,993	81	557	183,341			

(北九州地区広域圏)

(単位:m)

種別 事業主体名	導水管										送水管														
	鑄鉄管	ダクタイル鑄鉄管		鋼管	石綿セメント管	硬質塩化ビニル管	コンクリート管	鉛管	ポリエチレン管	ステンレス管	その他	計	鑄鉄管	ダクタイル鑄鉄管		鋼管	石綿セメント管	硬質塩化ビニル管	コンクリート管	鉛管	ポリエチレン管	ステンレス管	その他	計	
		耐震型継手を有する	左記以外											耐震型継手を有する	左記以外										
北九州市	2,680	2,600	83,835	34,668		12,089					105	135,977	30,809	61,800	94,569	50,983			800				3,143	106	242,210
行橋市	577		2,533		645							3,755			754							7		761	
豊前市	290		1,544	225	157	7,153				348	9,717													0	
中間市			4,966	380							5,346		5,301	915	7,269	338									13,823
岡垣町			13,870		332			71			14,273			133	10,144	201		23			10				10,511
苅田町			890	1,137							2,027			438	1,887										2,325
みやこ町			1,600								1,600				3,270										3,270
吉富町			34								34			49	682	272		1,173			151				2,327
築上町			1,967			4,118		1,009			7,094				2,334			4,729			5,352				12,415
計(9)	3,547	2,600	111,239	36,410	802	12,089	0	1,080	0	453	179,823	36,110	63,335	120,909	51,794	0	5,925	800	0	5,513	3,150	106			287,642

(筑後地区広域圏)

(単位:m)

種別 事業主体名	導水管										送水管														
	鑄鉄管	ダクタイル鑄鉄管		鋼管	石綿セメント管	硬質塩化ビニル管	コンクリート管	鉛管	ポリエチレン管	ステンレス管	その他	計	鑄鉄管	ダクタイル鑄鉄管		鋼管	石綿セメント管	硬質塩化ビニル管	コンクリート管	鉛管	ポリエチレン管	ステンレス管	その他	計	
		耐震型継手を有する	左記以外											耐震型継手を有する	左記以外										
大牟田市	2,832	2,554	5,188	6,068		363	7,634				24,639	11,253	2,026	8,051	46						6				21,382
久留米市			4,676							74	4,750		1,714	3,625	6							59			5,404
柳川市		722	1,616		248				24		2,610		325	94											419
八女市			2,808	1,589	190	6,778		2,409			13,774	1,733		7,134	1,322		1,861				7,480				19,554
筑後市			2,752	27		658		34			3,471		188	45	6										239
大川市											0				8										2,878
三井水遣企業団											0				173										17,150
朝倉市		8	5,131	136				15		156	5,431	2,225		8,060	150		2,192				12	23			10,437
みやま市			2,216		60	580					2,871			5,402	7										7,634
筑前町		270									270														1,939
大木町											0														0
広川町											0	2,003			153										2,156
計(12)	2,832	3,554	24,387	7,820	250	8,627	7,634	0	2,458	230	57,816	17,214	6,540	52,063	1,718	0	4,053	0	0	7,498	24	82			89,192

(筑豊地区広域圏)

(単位:m)

種別 事業主体名	導水										管水										計				
	鑄鉄管	ダクタイル鑄鉄管 耐震型 継手を 有する	左記 以外	鋼管	石綿 セメン ト管	硬質塩 化ビニ ル管	コンク リート 管	鉛管	ポリエ チレン 管	ステン レス管	その他	計	鑄鉄管	ダクタイル鑄鉄管 耐震型 継手を 有する	左記 以外	鋼管	石綿 セメン ト管	硬質塩 化ビニ ル管	コンク リート 管	鉛管		ポリエ チレン 管	ステン レス管	その他	計
直方市			2,526	3,356				1,674				7,556	2,750	230	5,273										8,253
飯塚市	362	2,796	12,180	865		13,634	466		99			30,402	8,725	9,294	41,274	3,323		6,636							69,252
田川広域 水道企業団 (田川市)	1,584	3,418	13,854			498	552		44			19,950	690	1,638	21,111	75		1,684				60			25,258
宮若市			10,766	94				280				11,120	170		5,379	102		410							6,061
嘉麻市	1,067		1,922	96	209	549	116		23			3,982	1,769	4,873	20		2,045				1,652	151	63		10,573
小竹町			5,207	303		850			36			6,396			741		48								789
鞍手町		1,254	2,905		882							5,041		8,828			1,317								10,145
桂川町			881			1,687						2,568		1,536	181										1,717
香春町	333	97	5,023			3,568		29				9,050		3,040	178	181	539				95			4,033	
添田町			740			932						1,672		200	18	117	1,520								1,855
田川広域水 道企業団 (糸田町)			128						389			517			1,187	825	35								2,047
田川広域水 道企業団 (川崎町)	1,650	183	1,983									3,816		700	130										830
大任町	5,103					813		544				6,460			31		1,800								1,831
田川広域 水道企業団 (福智町)	1,980		4,374			1,470						7,824	1,100	4,633	16,160						155	326			22,374
計(14)	12,079	7,748	62,489	4,714	1,091	24,001	1,134	0	2,507	179	412	116,354	15,204	19,735	106,719	4,824	1,352	14,682	0	0	1,902	537	63		165,018
県計(50)	22,957	25,586	365,982	80,782	7,506	60,523	31,427	0	9,430	461	6,207	610,861	68,528	103,293	427,623	62,633	1,352	35,458	800	0	20,906	3,792	808		725,193
比率(%)	3.8	4.2	59.9	13.2	1.2	9.9	5.1	0.0	1.5	0.1	1.0	100.0	9.4	14.2	59.0	8.6	0.2	4.9	0.1	0.0	2.9	0.5	0.1		100.0

(福岡地区広域圏)

(単位:m)

種別 事業主体名	配水管										配水支管										計	
	ダクタイル鑄鉄管					配水管					ダクタイル鑄鉄管					配水管						
	鑄鉄管	耐震型 継手を 有する	左記 以外	鋼管	石綿 セメント管	硬質塩 化ビニ ル管	コンク リート 管	ポリエ チレン 管	ステン レス管	その他	計	鑄鉄管	耐震型 継手を 有する	左記 以外	鋼管	石綿 セメント管	硬質塩 化ビニ ル管	コンク リート 管	ポリエ チレン 管	ステン レス管		その他
福岡市	1,666	66,338	254,051	14,619				1,562		338,236	305	852,172	2,837,275	20,994		2,463		3,227		8,248		3,724,684
筑紫野市		786	7,666							8,452	780	58,797	255,927	901	496	53,933		19,627		412	940	391,813
春日那珂川 水道企業団		3,969	34,020	88				120		38,197		44,339	202,997	3,555		151,837		12,898		288		415,914
大野城市		10,080	39,526	59				59		49,724		61,780	268,734	775		25,031		5,450				361,770
宗像地区 事務組合		58,464	180,848	4,160	34	611			888	245,005		45,778	266,016	11,301	109	388,850		3,172			3,453	718,679
太宰府市		11,616	3,327	25					46	15,014		27,656	180,759	4,288		100,039		294			181	313,217
古賀市		113	5,836	557				50		6,556	50	9,258	83,541	1,953		91,629		0	183			186,614
糸島市		16,552	44,592	1,104		59,460				122,596		27,396	129,985	4,384		325,106		2,185				489,056
宇美町		1,838	5,065	21				253		7,177		21,256	41,045	1,746		140,423		14,179		638		219,287
篠栗町			1,345							1,345	372	2,094	75,635	1,050	1,189	13,356		5,257	103			99,056
志免町	4,146	4,261	27,475			9,855		12	2,442	48,214	840	251	19,062	1	17	84,865		10,000	9	16,797		131,842
須恵町	471		2,370							2,841	2,715	782	30,521	1,169	152	110,931		31,420		2,020		179,710
新宮町		2,162	9,057							11,219		3,187	63,088	258		29,964		47,469				143,966
久山町			11,483					40		11,523		4,903	47,093	205	457	23,770		110	76			76,614
粕屋町										0		5,847	53,078	469	547	91,696		14,791	802	57		167,287
計(15)	6,283	176,179	626,661	20,633	34	69,926	0	1,153	3,376	906,099	5,062	1,165,496	4,554,756	53,049	2,967	1,633,893	0	170,079	10,121	24,086		7,619,509

(北九州地区広域圏)

(単位:m)

種別 事業主体名	配水管										配水支管										計	
	配水管					配水支管					配水管					配水支管						
	鋼管	ダクタイル鑄鉄管 耐震型 継手を 有する	左記 以外	石綿 セメント 管	硬質塩 化ビニ ル管	コンク リート 管	鉛 管	ポリエ チレン 管	ステン レス 管	その他	計	鋼管	ダクタイル鑄鉄管 耐震型 継手を 有する	左記 以外	石綿 セメント 管	硬質塩 化ビニ ル管	コンク リート 管	鉛 管	ポリエ チレン 管	ステン レス 管		その他
北九州市	21,846	37,800	190,167	2,420				68	925	253,226	3,422	466,600	3,302,998	162,838	9,331				13,468	903	164	3,959,724
行橋市	2,103	20,583	110,400	117	1,405		8,312	222		149,515	3,122	3,562	65,133	6,609	104,393			49,897				237,409
豊前市			2,730							2,730	19,488	7,768	94,962	2,163	28,954			8,786		406		162,527
中間市	17,871	24,877	65,578	2,580	15			173		111,094	5,535	4,618	68,776	9,627	101,966			4,053				194,575
岡垣町		2,115	21,979	22			141	9		24,266	31	102	63,454	311	104,362			25,945	2			194,238
苅田町	813	8,678	82,310	1,305				47		93,153		6,044	136,958	2,972	73			6,506	33			152,586
みやこ町			23,624	598	22,046		9,768			56,036					44,058			129,043				173,101
吉富町		10	670	438	11,067		2,049			14,234		8	48	550	34,295			75				34,976
築上町		113	21,930	550	55,927		37,150			115,670			272	172	20,263			866				21,573
計(9)	42,633	94,176	519,388	8,030	90,460	0	57,420	519	925	819,924	31,598	488,702	3,732,601	185,242	447,622	0	0	238,439	938	570		5,130,709

(筑後地区広域圏)

(単位:m)

種別 事業主体名	配水管										配水支管										計	
	配水管					配水支管					配水管					配水支管						
	鋼管	ダクタイル鑄鉄管 耐震型 継手を 有する	左記 以外	石綿 セメント 管	硬質塩 化ビニ ル管	コンク リート 管	鉛 管	ポリエ チレン 管	ステン レス 管	その他	計	鋼管	ダクタイル鑄鉄管 耐震型 継手を 有する	左記 以外	石綿 セメント 管	硬質塩 化ビニ ル管	コンク リート 管	鉛 管	ポリエ チレン 管	ステン レス 管		その他
大牟田市	12,056	12,617	14,451	243				53		39,420	106,153	9,958	230,742	60,053	11,543			170,135	232			588,816
久留米市	3,201	38,872	63,128	647					804	106,652	1,502	310,172	446,144	20,065	347,983			212,534	74	10,265		1,348,739
柳川市		6,243	2,272	101						8,616	35	73,528	164,915	4,781	175,874			26,041	389			445,563
八女市		6,472	3,891	74					61	3,613	197		249,545	9,751	177,428			48,858	43			485,822
筑後市			1,685	13						10,437		517	73,457	980	157,076			12,726				244,756
大川市			7,229	142						1,698		3,115	100,784	2,811	89,130			13,057				208,897
三井水産 企業団		112	2,468							7,483		16,531	252,371	4,863	87,910			79,634				441,474
朝倉市			2,468							2,468		3	103,218	2,933	45,520			73,298	10	1,344		226,326
みやま市	108	10,783	18,714	453	29,234		10,295			69,587		97	20,388	49	194,039			58,715				273,345
筑前町		4,802								4,802		36,281		41	36,508			130,068				202,898
大木町		15,949	14,767	445						31,161		908	19,614	3,283	55,014			2,575				81,394
広川町		1,097								1,097		3,905	34,561	2,020	84,547			2,806			353	128,192
計(12)	15,365	96,947	132,157	2,118	29,234	0	10,295	53	865	287,034	107,887	455,015	1,695,739	111,630	1,462,572	0	0	830,447	748	11,962		4,676,222

(筑豊地区広域圏)

(単位:m)

種別 事業主体名	配水管											配水支管											計	
	配水管						配水支管					配水管						配水支管						
	鑄鉄管	ダクタイル鑄鉄管 耐震型 継手を 有する	左記 以外	鋼管	石綿 セメン ト管	硬質塩 化ビニ ル管	コンク リート 管	鉛 管	ポリエ チレン 管	ステン レス管	その他	計	鑄鉄管	ダクタイル鑄鉄管 耐震型 継手を 有する	左記 以外	鋼管	石綿 セメン ト管	硬質塩 化ビニ ル管	コンク リート 管	鉛 管	ポリエ チレン 管	ステン レス管		その他
直方市	4,223	10,392	33,505	2,283				622		3,536	54,561	10,014	41,429	154,361	1,813	332	207,909				1,586		8,005	425,449
飯塚市	18,890	17,779	63,054	1,009		21	41				100,794	52,688	200,120	402	40,031		437,251				12,971		8	743,471
田川広域 水道企業団 (田川市)	974	397	6,108								7,479	4,782	20,346	137,926	1,978		217,088				17,020	193	1,282	400,615
宮若市			18,970	229		5		1,075		288	20,567			37,196	5,410	400	59,889				9,088			111,983
嘉麻市	8,342		79,384	2,612		92,895		20,117	101	267	203,718			126	2,185		126,704				289	54		129,358
小竹町			11,719	280		25,910					37,909				330		32,664				2,942			35,936
鞍手町	1,055	3,557	14,328	555		17,955		217		1,066	1,850	281	4,516	59,494	1,018	362	50,787				10,546			127,004
桂川町			16,437	358		1,557					18,352			2,344	1,063		95,874							99,281
香春町			14,328	555		17,955					38,733			1,330	3,411		65,919				1,564	123		84,694
添田町			416								416	392		3,100	1,353		25,490				16,661			46,996
田川広域 水道企業団 (糸田町)			3,315	420							3,735			10,510		1,347	36,810				406			49,073
田川広域 水道企業団 (川崎町)	2,170	854	4,333	15		2,450					9,822	17,528	6,056	23,361	877		78,239				258			126,319
大任町								1,531			1,531						36,801				3,694			40,495
田川広域 水道企業団 (福智町)	2,216		5,210	127		8,527		2,069			18,139	3,592	879	23,851	2,323	210	158,217				142	295		189,509
計(14)	37,870	33,395	258,213	7,888	0	149,320	41	0	25,621	5,157	517,606	89,277	274,676	465,018	61,792	2,651	1,629,642	0	0	0	77,167	488	9,472	2,610,183
県計(50)	102,151	400,697	1,536,419	38,669	6,407	338,940	41	0	94,489	10,323	2,530,663	233,824	2,383,889	10,448,114	411,713	10,837	5,173,729	0	0	0	1,316,132	12,295	46,090	20,036,623
比率(%)	4.0	15.8	60.7	1.5	0.3	13.4	0.0	3.7	0.1	0.4	100.0	1.2	11.9	52.1	2.1	0.1	25.8	0.0	0.0	6.6	0.1	0.2	100.0	

(8) 損益計算書

(福岡地区広域圏)

(単位:千円)

事業主体名	内 訳										内 訳						特別損失 ⑧	営業外費用 ⑦	営業費用 ⑥	総費用 ⑤=⑥+⑦+⑧	特別利益 ④	当年度純利益 ⑨=①-⑤ (△:純損失)		
	総収益 ①=②+③+④	営業収益 ②	内 訳			営業外 収益 ③	受取利息 及び配当金	受託工事 収益	国庫(県) 補助金	他会計 補助金	長期前受 金戻入	その他 営業外収入	特別損失 ⑧	営業外費用 ⑦	営業費用 ⑥	総費用 ⑤=⑥+⑦+⑧							特別利益 ④	当年度純利益 ⑨=①-⑤ (△:純損失)
			給水収益	受託工事 収益	その他 営業収益																			
福岡市	36,209,424	31,903,192	31,476,557	162,946	263,689	429,422	376		113,898	2,244,998	1,934,957	12,003	1,523,862	29,102,901	30,640,346	12,003	5,569,078							
筑紫野市	1,927,520	1,752,472	1,622,100	24	130,348	175,048		1550		171,795	1,703		70,409	1,679,345	1,750,358		177,162							
春日那珂川 水道企業団	2,923,984	2,428,617	2,332,506		96,111	478,430	18,629		4,377	295,978	159,446	16,937	82,079	2,491,389	2,573,468		350,516							
大野城市	2,152,884	1,753,451	1,651,086		102,365	399,433	36		9,072	177,625	212,700		91,394	1,664,843	1,756,237		396,647							
宗像地区 事務組合	3,400,800	2,783,895	2,625,956	17,316	140,623	611,480	10,780		5,144	446,934	148,622	5425	57,695	2,905,723	2,963,486	68	437,314							
太宰府市	1,382,878	1,135,067	1,111,894		23,173	247,811	1,759			148,135	97,917		9,797	1,205,557	1,215,394	40	167,484							
古賀市	1,082,637	964,213	942,578	2,720	18,915	118,389	8,093		240	55,457	54,599	35	35,787	921,820	957,720	113	124,917							
糸島市	1,751,950	1,495,065	1,486,199	1,082	7,784	259,24	118		80,210	175,509	87	961	47,030	1,451,717	1,503,302	4,555	248,648							
宇美町	764,972	705,335	653,050		52,285	596,37	2		51,716	7,009	910		20,211	697,026	718,075	838	46,897							
篠栗町	557,361	531,870	499,443		32,427	25,484	7			19,844	5,633	7	11,897	489,710	501,916	309	55,445							
志免町	1,134,511	798,476	755,424		43,052	183,259	1,619		143,242	27,664	10,734	152,776	25,788	790,835	883,733	67,110	250,778							
須恵町	615,288	587,666	566,082		21,584	27,622	167			22,226	5,229		20,435	520,641	541,105	29	74,183							
新宮町	677,000	601,571	598,376		3,195	75,429	406		1,811	41,556	31,656		24,119	596,141	620,260		56,740							
久山町	246,097	219,202	201,859		17,343	26,895	180		7,979	17,242	1,494		15,958	197,961	213,927	8	32,170							
粕屋町	967,665	918,011	863,120	322	54,569	49,607	995			46,535	2,077	47	15,933	805,097	821,055	25	146,610							
計(15)	55,794,971	48,578,103	47,386,230	184,410	1,007,463	7,028,677	43,167	1,550	365,973	3,898,507	2,667,764	188,191	2,052,394	45,520,706	47,660,382	87,282	8,134,589							

(北九州地区広域圏)

事業主体名	総収益 ①=②+③+④	内訳						内訳						特別利益 ④	総費用 ⑤=⑥+⑦+⑧	営業費用 ⑥	営業外費用 ⑦	特別損失 ⑧	当年度純利益 ⑨=①-⑤ (△:純損失)									
		営業収益 ②			営業外収益 ③			受託工事 収益			国庫(県) 補助金									他会計 補助金			長期前受 金戻入			その他 営業外収入		
		営業収益	受託工事 収益	その他 営業収益	給水収益	受託工事 収益	その他 営業収益	営業外 収益	受取利息 及び配当金	受託工事 収益	国庫(県) 補助金	他会計 補助金	長期前受 金戻入							その他 営業外収入	特別利益 ④	総費用 ⑤=⑥+⑦+⑧	営業費用 ⑥	営業外費用 ⑦	特別損失 ⑧	当年度純利益 ⑨=①-⑤ (△:純損失)		
北九州市	17,846,488	15,324,523	13,781,688	175,463	1,387,372	2,516,633	21	17,628	11,170	17,628	1,217,007	1,270,807	5,332	18,198,571	16,440,003	1,753,625	4,943	△ 352,083										
行橋市	1,449,970	1,090,451	1,028,006		62,445	355,351	3,162	18,929	138,645	18,929	190,764	3,851	4168	1,170,320	1,145,484	24,637	199	279,650										
豊前市	533,268	433,352	410,608		22,744	99,916		30,000			69,170	746		548,240	534,402	13,838		△ 14,972										
中間市	952,261	709,301	689,351		19,950	242,960	354	1,378	121,732	1,378	77,008	32,270		911,559	832,313	79,199	47	40,702										
岡垣町	579,007	290,622	247,877		42,745	288,385		450	252,807	450	33,517	1,611		504,163	471,800	32,363		74,844										
苅田町	1,023,926	785,628	644,932	82,724	57,972	238,295	277	177,140		177,140	56,801	4,077	3	914,200	845,657	68,530	13	109,726										
みやこ町	495,123	159,047	152,277		6,770	336,076	6	207,771		207,771	125,633	2,666		477,530	437,614	39,901	15	17,593										
吉富町	146,519	115,101	112,887		2,214	31,418	3	18,547		18,547	12,759	109		117,887	112,801	5,086		28,632										
築上町	418,152	313,723	307,296	1808	4,619	104,429		49,324		49,324	53,927	1,178		379,151	364,238	14,906	7	39,001										
計(9)	23,444,714	19,221,748	17,374,922	259,995	1,586,831	4,213,463	3,823	521,167	524,354	521,167	1,836,586	1,317,315	9,503	23,221,621	21,184,312	2,032,085	5,224	223,093										

(筑後地区広域圏)

事業主体名	総収益 ①=②+③+④	内訳						内訳						特別利益 ④	総費用 ⑤=⑥+⑦+⑧	営業費用 ⑥	営業外費用 ⑦	特別損失 ⑧	当年度純利益 ⑨=①-⑤ (△:純損失)									
		営業収益 ②			営業外収益 ③			受託工事 収益			国庫(県) 補助金									他会計 補助金			長期前受 金戻入			その他 営業外収入		
		営業収益	受託工事 収益	その他 営業収益	給水収益	受託工事 収益	その他 営業収益	営業外 収益	受取利息 及び配当金	受託工事 収益	国庫(県) 補助金	他会計 補助金	長期前受 金戻入							その他 営業外収入	特別利益 ④	総費用 ⑤=⑥+⑦+⑧	営業費用 ⑥	営業外費用 ⑦	特別損失 ⑧	当年度純利益 ⑨=①-⑤ (△:純損失)		
大牟田市	2,584,159	2,226,931	2,155,831		71,100	354,520	56	86,181			161,076	107,207	2,708	2,267,258	2,155,244	108,829	3,185	316,901										
久留米市	4,615,279	4,289,063	4,239,470		49,593	308,836	728				288,040	20,068	17,380	4,229,167	4,148,574	75,498	5,095	386,112										
柳川市	1,224,599	1,056,217	1,036,564		19,653	168,344	930	60,365			61,239	45,810	38	1,224,013	1,157,147	66,833	33	586										
八女市	917,499	778,529	773,766		4,763	138,970	1,326	3,054			134,337	253		887,838	861,757	25,912	169	29,661										
筑後市	846,959	748,086	741,293	154	6,639	98,194	998				92,015	5,181	679	778,693	772,425	6,006	262	68,266										
大川市	701,475	668,777	660,662		8,115	32,698	160				31,235	1,303		680,541	654,910	25,386	245	20,934										
三井水道 企業団	1,560,297	1,401,920	1,312,693	26,886	62,341	155,787	1,585	6,414		6,414	141,160	6,628	2,590	1,343,115	1,336,219	6,845	51	217,182										
朝倉市	566,611	455,977	435,029		20,948	110,605		8,569			101,494	542	29	542,070	513,355	28,642	73	24,541										
みやま市	489,093	463,029	458,290	164	4,575	26,064	54	4,017			21,686	307		460,354	441,511	18,587	256	28,739										
筑前町	490,985	331,599	304,154		27,445	159,306	6	99,474			59,742	84	80	458,111	420,871	37,155	85	32,874										
大木町	238,291	218,237	216,945		1,292	20,054	841				19,211	2		215,376	206,959	8,417	0	22,915										
広川町	358,221	336,911	336,198		713	21,310	523	60			20,569	158		280,912	274,116	6,625	171	77,309										
計(12)	14,593,468	12,975,276	12,670,895	27,204	277,177	1,594,688	7,207	268,134	0	0	1,131,804	187,543	23,504	13,367,448	12,943,088	414,735	9,625	1,226,020										

(筑豊地区広域圏)

(単位:千円)

事業主体名	総収益 ①=②+③+④	内訳			内訳						特別利益 ④	総費用 ⑤=⑥+⑦+⑧	営業費用 ⑥	営業外費用 ⑦	特別損失 ⑧	当年度純利益 ⑨=①-⑤ (△:純損失)	
		営業収益 ②	給水収益	受託工事 収益	受託工事 収益	営業収益 ③	受取利息 及び配当金	受託工事 収益	国庫(県) 補助金	他会計 補助金							長期前受 金戻入
直方市	1,403,480	1,182,783	1,079,868	48,763	54,152	220,697	1,071			131,413	83,881	4,332	1,371,650	1,249,406	122,244	0	31,830
飯塚市	2,643,901	2,458,027	2,339,456	69,497	49,074	185,539	24			5,540	167,226	12,749	2,256,116	2,109,444	145,601	1,071	387,785
宮若市	465,695	394,802	370,359	5,653	18,790	66,930	4			216	62,911	3,799	430,895	404,192	22,149	4,554	34,800
嘉麻市	611,791	510,927	507,618		3,309	100,864	317			6,338	94,067	142	622,100	588,468	33,361	271	△ 10,309
小竹町	223,691	157,029	155,606		1,423	66,662	3	47,050		12,620	6,779	210	210,845	158,157	42,528	10,160	12,846
鞍手町	316,475	234,029	224,733	1,734	7,562	82,446	242		51,422		28,001	2,781	305,603	291,081	14,522		10,872
桂川町	207,568	177,973	175,325		2,648	29,595	239			21,602	7,746	8	189,192	185,273	3,919		18,376
香春町	202,019	189,047	184,584	859	3,604	12,972	34			120	12,588	230	202,077	193,257	8,802	18	△ 58
添田町	141,779	135,817	135,674		143	5,962	164				5,778	20	154,405	149,819	4,586		△ 12,626
大任町	141,625	140,390	140,001	134	255	1,235	1					1,234	136,614	97,187	31,221	8206	5,011
田川広域 水道企業団	2,060,415	1,876,031	1,870,100		5,931	184,384	5			1,586	175,638	7,155	2,047,004	2,003,145	42,949	910	13,411
計(10)	8,418,439	7,456,855	7,183,324	126,640	146,891	957,286	2,104	47,050	51,422	179,435	644,615	32,660	7,926,501	7,429,429	471,882	25,190	491,938
県計(46)	102,251,592	88,231,982	84,615,371	598,249	3,018,362	13,794,114	56,301	58,818	627,492	1,334,709	7,511,512	4,205,282	92,175,952	87,077,535	4,971,096	127,321	10,075,640

(9) 費用構成

(福岡地区広域圏)

(単位:千円)

事業主体名	人件費	動力費	修繕費	薬品費	支払利息	減価償却費	受水費	委託料	その他	計	受託工事費 B	合計 A	その他のうち材料及び不要品売却原価 C	その他のうち特別損失 D	長期前受金戻入 E	給水収益 F	年間収水量 G (千m ³)	給水原価 (A-B-C-D-E)/G (円/m ³)	平均供給単価 F/G (円/m ³)
福岡市	3,409,832	800,055	1,980,813	253,420	1,484,141	10,948,786	5,764,854	3,876,302	1,987,724	30,505,927	134,419	30,640,346		13,583	2,244,998	31,476,557	147,210	191.88	213.82
筑紫野市	89,114	16,769	62,069	1,782	67,330	455,268	896,703	110,463	50,091	1,749,589	769	1,750,358		604	171,795	1,622,100	7,624	206.87	212.76
春日那珂川水運企業団	358,803	114,526	87,922	24,334	79,452	1,029,878	450,703	330,577	97,273	2,573,468		2,573,468			295,978	2,332,506	12,696	179.39	183.72
大野城市	80,094	63,502	64,020		90,156	552,548	635,002	227,011	43,904	1,756,237		1,756,237			177,625	1,651,086	8,421	187.46	196.07
宗像地区事務組合	19,829	121,074	250,457	27,512	43,025	1,218,073	551,126	216,579	498,485	2,946,170	17,316	2,963,486	3,292	68	446,934	2,625,956	12,715	196.29	206.52
太宰府市	30,871	28,419	37,626	2,692	9,669	357,433	531,679	114,061	102,944	1,215,394		1,215,394		40	148,135	1,111,894	5,300	201.36	209.79
古賀市	70,644	29,497	23,232	4,490	35,268	233,341	409,065	110,327	39,136	955,000	2,720	957,720		113	55,457	942,578	4,424	203.31	213.06
糸島市	86,598	27,583	39,535	958	46,304	496,603	587,558	88,355	128,726	1,502,220	1,082	1,503,302		4,555	175,509	1,486,199	6,729	196.49	220.86
宇美町	72,393	21,372	19,031	679	15,165	209,001	279,130	32,195	69,109	718,075		718,075		888	7,009	653,050	2,999	236.82	217.76
篠栗町	41,988	26,410	26,221		11,882	118,997	176,689	67,208	32,521	501,916		501,916		309	19,844	489,443	2,674	180.17	186.78
志免町	51,923	30,132	7,647	1,191	24,248	261,821	251,186	139,583	116,002	883,733		883,733		67,110	27,664	755,424	3,971	198.68	190.24
須恵町	81,693	11,141	15,298	539	19,632	136,222	190,534	42,939	43,107	541,105		541,105		29	22,226	566,082	2,648	195.94	213.78
新宮町	52,239	9,084	9,527		23,581	150,268	300,740		74,821	620,260		620,260			41,556	588,376	2,864	202.06	208.93
久山町	37,150	7,942	8,179	646	15,958	92,205		45,083	6,764	213,927		213,927	617	8	17,242	201,859	1,042	188.16	193.72
粕屋町	59,446	22,514	40,269	3,245	15,849	201,348	356,790	95,545	25,727	820,733	322	821,055		25	46,535	863,120	4,098	188.91	210.62
計(15)	4,542,617	1,330,020	2,671,846	321,488	1,981,660	16,461,792	11,381,759	5,496,228	3,316,344	47,503,794	156,628	47,660,382	3,909	87,282	3,898,507	47,386,230	225,415	193.04	210.22

(北九州地区広域圏)

(単位:千円)

事業主体名	人件費	動力費	修繕費	薬品費	支払利息	減価償却費	受水費	委託料	その他	計	受託工事費B	合計A	その他のうち材料及び不要品売却原価C	その他のうち特別損失D	長期前受戻金E	給水収益F	年間有収水量G(千m ³)	給水原価(A-B-C-D-E)/G(円/m ³)	平均供給単価F/G(円/m ³)
北九州市	2,568,136	862,254	1,238,414	353,115	690,653	8,210,211		1,825,540	2,256,761	18,003,084	195,487	18,198,571	77,332	4,943	1,217,007	13,781,688	95,954	174.08	143.63
行橋市	93,150	60,108	61,490	5	22,433	441,759	173,967	266,032	51,376	1,170,320		1,170,320		199	190,764	1,028,006	5,559	176.18	184.93
豊前市	20,496	7,350	25,781	356	13,248	136,158	274,929	61,093	8,829	548,240		548,240	229		69,170	410,608	1,880	254.70	218.41
中間市	119,615	64,315	85,964	38,146	57,352	358,255		92,366	85,428	901,341	10,218	911,559		47	77,008	689,351	5,380	153.21	128.13
岡垣町	30,479	52,150	40,656	832	31,932	192,572	65,631	64,636	25,275	504,163		504,163			33,517	247,877	2,805	167.79	88.37
苅田町	149,550	32,098	4,421	13,062	48,962	334,210	81,927	86,731	86,368	837,329	76,871	914,200		13	56,801	644,932	3,643	214.25	177.03
みやこ町	29,445		7,163	134	34,581	208,107	129,860	42,356	25,884	477,530		477,530		15	125,633	152,277	694	507.03	219.42
吉富町	20,918	6,332	7,710	173	5,088	35,637	28,470	4,964	8,615	117,887		117,887			12,759	112,887	611	172.06	184.76
築上町	31,534	13,039	40,550	1,480	12,241	131,815	110,198	22,770	15,524	379,151		379,151		7	53,927	307,296	1,210	268.77	253.96
計(9)	3,063,323	1,097,648	1,510,049	407,303	916,470	10,048,724	864,982	2,466,488	2,564,060	22,939,045	282,576	23,221,621	77,561	5,224	1,836,586	17,374,922	117,736	178.53	147.58

(筑後地区広域圏)

(単位:千円)

事業主体名	人件費	動力費	修繕費	薬品費	支払利息	減価償却費	受水費	委託料	その他	計	受託工事費B	合計A	その他のうち材料及び不要品売却原価C	その他のうち特別損失D	長期前受戻金E	給水収益F	年間有収水量G(千m ³)	給水原価(A-B-C-D-E)/G(円/m ³)	平均供給単価F/G(円/m ³)
大牟田市	248,372	10,525	4,071	55	108,107	704,694	398,782	506,347	286,305	2,267,258		2,267,258		3,185	161,076	2,155,831	10,076	208.71	213.96
久留米市	478,708	199,094	283,159	66,845	75,488	1,583,528	806,896	508,634	226,805	4,229,167		4,229,167		5,095	288,040	4,239,470	24,560	160.26	172.62
柳川市	79,049	20,857	39,030	1,304	57,563	323,838	503,694	96,723	101,955	1,224,013		1,224,013	475	33	61,239	1,036,564	6,049	192.14	171.36
八女市	41,531	31,519	17,386	1,296	25,248	424,255	203,643	84,988	57,972	887,838		887,838		169	134,337	773,766	3,224	233.66	240.00
筑後市	77,892	36,356	65,716	3,730	5,644	210,937	174,530	88,694	113,101	776,600	2,093	778,693		262	92,015	741,293	4,034	169.64	183.76
大川市	89,166	12,547	20,603	692	24,640	172,291	300,232	42,045	18,325	680,541		680,541		245	31,235	660,662	3,121	207.97	211.68
三井水道企業団	118,198	28,810		970		413,771	586,410	31,411	137,371	1,316,941	26,174	1,343,115		51	141,160	1,312,693	6,479	181.47	202.61
朝倉市	42,044	25,584	21,983	3,154	28,431	183,779	131,215	45,287	60,593	542,070		542,070		73	101,494	435,029	2,479	177.69	175.49
みやま市	53,945	17,391	27,718	1,016	18,152	189,620	91,928	27,859	32,561	460,190	164	460,354		256	21,686	458,290	2,469	177.50	185.62
筑前町	43,278	10,779	14,673	396	37,108	179,094	113,945	12,964	45,874	458,111		458,111		85	59,742	304,154	1,219	326.73	249.51
大木町		4,661	13,554		8,316	63,895	85,525	28,467	10,958	215,376		215,376			19,211	216,945	1,132	173.29	191.65
広川町	14,487		2,636	308	6,625	90,210	128,009	7,917	30,720	280,912		280,912		171	20,569	336,198	1,549	167.96	217.04
計(12)	1,286,670	398,123	510,529	79,766	395,332	4,539,912	3,524,809	1,481,336	1,122,540	13,339,017	28,431	13,367,448	475	9,625	1,131,804	12,670,895	66,391	183.72	190.85

(筑豊地区広域圏)

(単位:千円)

事業主体名	人件費	動力費	修繕費	薬品費	支払利息	減価償却費	受水費	委託料	その他	計	受託工事費 B	合計 A	その他のうち 材料及び 不要品売却 原価 C	その他のうち 特別損失 D	長期前受金 戻入 E	給水収益 F	年間有収水 量 G (千m ³)	給水原価 (A-B-C-D- E)/G (円/m ³)	平均供給単価 F/G (円/m ³)
直方市	92,038	81,391	149,867	33,597	98,500	476,728		206,789	166,009	1,305,009	66,641	1,371,650			83,881	1,079,868	5,247	232.73	205.81
飯塚市	136,874	192,692	16,821	32,587	118,425	985,894		503,834	208,951	2,196,078	60,038	2,256,116		1,071	167,226	2,339,456	12,251	165.52	190.96
宮若市	70,335	38,871	29,939	3,290	22,149	191,414		39,491	29,760	425,249	5,646	430,895		4,554	62,911	370,359	1,853	193.08	199.87
嘉麻市	77,085	51,083	15,915	6,793	29,987	281,100		79,046	81,091	622,100		622,100		271	94,067	507,618	3,447	153.11	147.26
小竹町	51,247	19,876	29,496	4,476	5,600	31,648		14,449	17,292	174,084	36,761	210,845	156	10,160	6,779	155,606	708	221.74	219.78
鞍手町	52,711	37,142	39,789	8,664	14,500	103,112		34,749	13,413	304,080	1,523	305,603			28,001	224,733	1,481	186.41	151.74
桂川町	57,941	17,395	14,891	4,889	3,766	42,121		16,870	31,319	189,192		189,192			7,746	175,325	1,315	137.98	133.33
香春町	40,578	13,858	8,843	576	6,765	63,638	28,082	29,753	9,118	201,211	848	202,059	1,208	18	12,588	184,584	872	214.90	211.68
添田町	51,453	10,399	18,111	1,923	4,436	26,526		27,313	14,244	154,405		154,405			5,778	135,674	666	223.16	203.71
大任町	31,011	17,840	6,282	3,331	17,390	32,458			28,302	136,614		136,614	283	8,206		140,001	468	273.75	299.15
田川広域 水道企業団	241,334	98,525	139,587	10,990	40,688	568,229	548,240	199,363	201,048	2,047,004		2,047,004		910	175,638	1,870,100	8,882	210.59	210.55
計(11)	902,607	579,072	469,541	111,116	362,296	2,802,868	576,322	1,150,657	800,547	7,755,026	171,457	7,926,483	1,657	25,190	644,615	7,183,324	37,190	190.47	193.15
県計(47)	9,795,217	3,404,861	5,161,965	919,673	3,655,758	33,853,296	16,347,872	10,594,709	7,803,491	91,536,842	639,092	92,175,934	83,602	127,321	7,511,512	84,615,371	446,732	187.62	189.41

(10)水道料金

(福岡地区広域圏)

事業主体名	基本水量 (m ³)	基本料金 (円)	メータ使用料 (円)	超過料金 (円/m ³)	施行年月日	20m ³ 使用した場合		端数処理
						1m ³ 当り単価	料金 (円)	
福岡市		850		~10m ³ 17、~20m ³ 155、~30m ³ 243、~50m ³ 284、~100m ³ 335、101m ³ ~387	令元.10.1	141.4	2,827	ア
筑紫野市	*	838		~5m ³ 66、~10m ³ 99、~15m ³ 176、~20m ³ 198、~30m ³ 286、~40m ³ 308、~50m ³ 374、~100m ³ 418、~500m ³ 440、501m ³ ~451	令元.10.1	176.5	3,530	ウ
春日那珂川水道企業団		750		~10m ³ 47、~20m ³ 210、~40m ³ 240、~80m ³ 280、80m ³ ~320	令元.10.1	182.6	3,652	ア
大野城市	5	1,000		~10m ³ 80、~20m ³ 190、~30m ³ 250、~40m ³ 290、~500m ³ 330、501m ³ ~400	令元.10.1	181.5	3,630	ア
宗像地区事務組合	8	1,143	58	~30m ³ 210、31m ³ ~277	令元.10.1	204.7	4,093	ア
太宰府市	5	935	*	~10m ³ 176、~15m ³ 198、~20m ³ 220、~30m ³ 275、~40m ³ 297、~50m ³ 352、~100m ³ 374、101m ³ ~407	令元.10.1	198.6	3,971	ア
糸島市		1,050	70	~8m ³ 40、~16m ³ 195、~25m ³ 220、~50m ³ 230、~150m ³ 250、151m ³ ~280	令元.10.1	213.0	4,260	ウ
古賀市		900	100	~8m ³ 35、~15m ³ 180、~20m ³ 205、~30m ³ 240、~50m ³ 250、~100m ³ 275、~500m ³ 295、501m ³ ~315	平30.10.1	196.0	3,920	ウ
宇美町	5	1,150	48	~10m ³ 117、~15m ³ 205、~20m ³ 225、~25m ³ 260、~30m ³ 265、~50m ³ 270、51m ³ ~386	令元.10.1	216.0	4,320	ウ
篠栗町	10	1,200		~20m ³ 175、~30m ³ 210、~50m ³ 250、~100m ³ 285、~300m ³ 330、301m ³ ~410	平31.4.1	162.3	3,245	ア
志免町		1,300		~10m ³ 8、~20m ³ 220、~30m ³ 270、~50m ³ 340、~100m ³ 420、101m ³ ~500	平29.4.1	196.9	3,938	ア
須恵町	5	700	70	~10m ³ 160、~20m ³ 200、~30m ³ 250、~40m ³ 310、~50m ³ 370、51m ³ ~430	令元.10.1	196.0	3,920	ウ
新宮町	6	900	100	~15m ³ 180、~20m ³ 200、~50m ³ 230、~200m ³ 270、201m ³ ~310	令元.10.1	199.0	3,980	ウ
久山町	10	1,100		~20m ³ 120、~30m ³ 150、~50m ³ 200、~100m ³ 250、101m ³ ~350	平26.4.1	126.5	2,530	ウ
粕屋町	5	1,150	100	~10m ³ 60、~15m ³ 160、~20m ³ 200、~30m ³ 250、~50m ³ 290、~100m ³ 350、101m ³ ~400	令元.10.1	184.0	3,680	ウ
計(15)					(平均)	185.0	3,700	

注) 1) 令和5年3月31日現在

2) 超過料金は、基本水量を超える場合に、使用水量に応じ段階的に加算される料金である。

3) *は消費税込み金額

4) 20m³使用した場合の1m³当りの単価及び料金は消費税込み金額

5) 端数処理欄は、消費税加算等計算後の端数処理方法を示す。

ア：1円未満切り捨て

イ：5円未満切り捨て、5円以上10円未満は5円

ウ：10円未満切り捨て

エ：給水使用料、メーター使用料は個別に1円未満を切り捨てて合算

オ：給水使用料、メーター使用料は個別に10円未満を切り捨てて合算

カ：10円未満四捨五入

キ：なし

(北九州地区広域圏)

事業主体名	基本水量 (m^3)	基本料 (円)	メー夕使	超過料金 (円/ m^3)	施行年月日	20 m^3 使用した場合		端数 処理
						1 m^3 当 り単価	料金(円)	
北九州市		680		~10 m^3 10、~25 m^3 122、~50 m^3 156、~200 m^3 208、~1,000 m^3 288、1,001 m^3 ~310	令元.10.1	110.0	2,200	ア
行橋市	8	* 1,570		* ~15 m^3 200、~25 m^3 210、~50 m^3 220、~100 m^3 240、~500 m^3 260、501 m^3 ~280	令元.10.1	201.0	4,020	イ
豊前市	8	1,350	50	9 m^3 ~230	令元.10.1	228.5	4,570	ウ
中間市	10	770	40	~20 m^3 145、~30 m^3 205、31 m^3 ~280	令元.10.1	124.3	2,486	ア
岡垣町	10	1,100	70	~25 m^3 202、~50 m^3 214、~100 m^3 227、101 m^3 ~252	令 3.10.1	175.0	3,500	ウ
苅田町	10	1,480		~30 m^3 165、~100 m^3 185、~500 m^3 265、~1,000 m^3 360、1,001 m^3 ~420	令元.10.1	172.0	3,440	力
みやこ町	10	* 2,200	* 50	* 11 m^3 ~220	令元.10.1	222.5	4,450	ウ
吉富町	8	1,300	50	9 m^3 ~200	令元.10.1	206.5	4,130	力
築上町	10	2,100	50	11 m^3 ~230	令元.10.1	244.5	4,890	ウ
計(9)					(平均)	187.1	3,743	

(筑後地区広域圏)

事業主体名	基本水量 (m^3)	基本料 (円)	メー夕 使用料 (円)	超過料金 (円/ m^3)	施行年月日	20 m^3 使用した場合		端数 処理
						1 m^3 当 り単価	料金(円)	
大牟田市		1,100		~10 m^3 37、11~20 m^3 215、21 m^3 ~293	令元.10.1	199.1	3,982	ア
久留米市		* 825		* ~10 m^3 11.0、~20 m^3 165.0、~50 m^3 242.0、~100 m^3 253.0、101 m^3 ~275.0	平20.4.1	129.3	2,585	ア
柳川市	6	780		~16 m^3 160、~24 m^3 190、25 m^3 ~220	令元.10.1	172.5	3,450	ウ
八女市	10	2,040		11 m^3 ~214	令元.10.1	229.5	4,590	ウ
筑後市	10	1,700	60	11 m^3 ~150	令元.10.1	179.0	3,580	ウ
大川市	8	1,180	50	~15 m^3 205、~25 m^3 220、25 m^3 ~240	令元.10.1	206.5	4,130	ウ
三井水道 企業団	10	* 1,870	* 110	* 11 m^3 ~198	令元.10.1	198.0	3,960	ウ
朝倉市	5	* 935	* 110	* 6 m^3 ~176	令元.10.1	184.3	3,685	ア
みやま市	8	1,220	50	~15 m^3 153、~30 m^3 170、~50 m^3 190、51 m^3 ~230	令元.10.1	175.5	3,510	ア
筑前町	10	* 2,160	* 108	* ~20 m^3 216、~50 m^3 248、51 m^3 ~291	平26.4.1	221.4	4,428	キ
大木町	10	1,760		11 m^3 ~176	令元.10.1	193.5	3,870	ウ
広川町	10	* 2,200	* 52	* 11 m^3 ~220	令元.10.1	222.5	4,450	ウ
計(12)					(平均)	192.6	3,852	

(筑豊地区広域圏)

事業主体名	基本水量 (m^3)	基本料 (円)	メータ 使用料 (円)	超過料金 (円/ m^3)	施行 年月日	20 m^3 使用した場合		端 数 処 理
						1 m^3 当 り単価	料金(円)	
直方市	10	1,400	60	~30 m^3 225、~50 m^3 255、51 m^3 ~285	令元.10.1	204.0	4,080	イ
飯塚市	5	1,100		—	令 4.1.1	152.9	3,058	ア
	10	1,230		~20 m^3 155、~50 m^3 195、~100 m^3 240、101 m^3 ~265				
田川広域 水道企業団 (田川市)	8	790	80	9 m^3 ~230	令元.10.1	199.5	3,990	ウ
	5	900	50	—	令元.10.1	192.5	3,850	イ
10	1,200	50	11 m^3 ~225					
嘉麻市	4	490		—	令元.10.1	152.9	3,058	ア
	8	980		9 m^3 ~150				
小竹町	3	640	60	—	令元.10.1	201.0	4,020	ウ
	10	1,300	60	11 m^3 ~230				
鞍手町	8	1,100		~25 m^3 137、~50 m^3 214、51 m^3 ~247	令元.10.1	150.9	3,018	ア
桂川町	5	650	90	—	令元.10.1	139.5	2,790	ウ
	10	950	90	11 m^3 ~150				
香春町	8	* 1,364	* 84	—	令元.10.1	220.9	4,418	キ
	10	* 1,694	* 84	* 11 m^3 ~264				
添田町	8	900	70	9 m^3 ~220	令元.10.1	198.6	3,971	エ
田川広域 水道企業団 (糸田町)	5	1,000	105	—	令元.12.1	242.3	4,845	イ
	10	1,500	105	11 m^3 ~280				
田川広域 水道企業団 (川崎町)	7	* 1,205	* 84	* 8 m^3 ~272	令元.10.1	241.3	4,825	キ
	8	1,570	110	9 m^3 ~280				
田川広域 水道企業団 (福智町)	8	* 1,268		* 9 m^3 ~267	令元.10.1	223.5	4,470	ウ
計(14)					(平均)	199.8	3,995	
県計(50)					(平均)	191.3	3,827	

3 水道用水供給事業

(1) 事業認可概要

事業主体名	設立年月日 (給水開始時期)	事業名	認可(届出)年月日	竣工年月	目標年次	1日最大 給水量(m ³)	供給先		備考
							市町村	計画1日最大 給水量(m ³)	
山神水道企業団	昭和46年4月1日 (昭和55年5月)	創設変更	平成21年3月25日	平成25年3月	平成28年	23,200	筑紫野市 太宰府市 三井水道企業団 大牟田市 久留米市 柳川市 八女市 筑後市 大川市 朝倉市 みやま市 三井水道企業団 筑前市 大木町 広川町 福岡市	11,600 3,500 8,100 17,600 45,750 25,700 13,570 13,400 11,700 9,300 9,100 19,020 9,500 4,700 7,300 147,450 16,900 11,975 16,550 2,400 11,800 8,600 15,175 7,725 4,700 6,300 4,875 5,775 7,875	2市 1企業団 8市3町 1企業団
福岡県南広域水道企業団	昭和46年10月30日 (昭和51年6月)	3拡	平成29年10月5日	令和9年3月	令和18年	186,700	筑紫野市 春日那珂川水道企業団 大野城市 宗像地区事務組合 太宰府市 古賀市 糸島市 宇美町 篠栗町 志免町 須恵町 新宮町 相屋町	16,900 11,975 16,550 2,400 11,800 8,600 15,175 7,725 4,700 6,300 4,875 5,775 7,875	6市6町 1企業団 1事務組合
福岡地区水道企業団	昭和48年6月1日 (昭和58年11月)	4拡変更	令和4年3月2日	令和5年3月	令和12年	268,100	田川広域水道企業団(田川市) 田川広域水道企業団(川崎町) 田川広域水道企業団(糸田町) 田川広域水道企業団(福智町)	10,200 5,000 3,000 7,500	1市3町
田川広域水道企業団	平成元年9月29日 (平成13年8月)	創設変更	平成8年3月29日	平成13年3月	平成17年	25,700	行橋市 豊前市 刈田町	3,800 6,400 1,770	2市5町
京築地区水道企業団	平成2年9月20日 (平成9年10月)	創設変更	* 令和2年10月1日	平成31年3月	令和12年	19,000	みやこ町 吉富町 上毛町 築上町	3,070 650 800 2,510	
北九州都市	平成18年10月12日認可 (平成23年4月)	1拡変更	* 平成27年3月20日		令和2年	23,000	宗像地区事務組合 古賀市 新宮町 香春町 岡垣町	13,000 3,000 4,000 1,000 2,000	1市3町 1事務組合
計(6)						545,700			17市19町 2企業団1事務組合

*は、軽微な変更等の届出によるもの。

※網掛けは国認可、その他は県認可

(2) 計画と実績

事業主体名	目標年次	1日最大給水量(m ³)		浄水施設能力 (m ³ /日)
		計画	現在	
山神水道企業団	平成28年	23,200	19,054	23,200
福岡県南広域水道企業団	令和8年	186,700	126,868	157,640
福岡地区水道企業団	令和12年	268,100	265,800	312,800
田川広域水道企業団	平成17年	25,700	24,425	25,700
京築地区水道企業団	令和12年	19,000	19,713	20,000
北九州市	令和2年	23,000	22,516	23,000
計(6)		545,700	478,376	562,340

(3) 給水実績

事業主体名	年間給水量 A (B+E)	有効水量 B (C+D)	有効水量の内訳		無効水量 E	有効率 B/A (%)	有収率 C/A (%)
			有収水量 C	無収水量 D			
山神水道企業団	5,502	5,502	5,502			100.0	100.0
福岡県南広域水道企業団	37,012	37,012	37,012			100.0	100.0
福岡地区水道企業団	91,840	91,840	91,840			100.0	100.0
田川広域水道企業団	8,434	8,434	8,434			100.0	100.0
京築地区水道企業団	6,316	6,316	6,316			100.0	100.0
北九州市	7,073	7,073	7,073			100.0	100.0
計(6)	156,177	156,177	156,177	0	0	100.0	100.0

(単位:千m³)

(4) 計画一日最大取水量

事業主体名	種別	表 流 水						伏流水	浅井戸水	深井戸水	原水受水	浄水受水	その他※		計
		ダム放流		湖 水		自 流							ダム直接	その他※	
		ダム直接	ダム放流	湖 水	自 流										
山 神 水 道 企 業 団		25,000												25,000	
福岡県南広域水道企業団		13,500	191,780											205,280	
福岡地区水道企業団		4,875	213,225										50,000	268,100	
田川広域水道企業団		27,000												27,000	
京築地区水道企業団		10,000	10,000											20,000	
北 九 州 市		23,100						1,050						24,150	
計(6)		103,475	415,005	0	0	0	0	1,050	0	0	0	0	50,000	569,530	

※「その他」は、海水淡水化施設による造水量

(5) 年間取水量実績

事業主体名	種別	表 流 水						伏流水	浅井戸水	深井戸水	原水受水	浄水受水	その他※		計
		ダム放流		湖 水		自 流							ダム直接	その他※	
		ダム直接	ダム放流	湖 水	自 流										
山 神 水 道 企 業 団		5,590												5,590	
福岡県南広域水道企業団			37,006					42						37,048	
福岡地区水道企業団			83,937										14,684	98,621	
田川広域水道企業団		8,434												8,434	
京築地区水道企業団		3,364	3,038											6,402	
北 九 州 市		7,073												7,073	
計(6)		24,461	123,981	0	0	0	0	42	0	0	0	0	14,684	163,168	

※「その他」は、海水淡水化施設による取水量

(6) 管種別管路延長

(単位:m)

種別 事業主体名	管 延 長										送 水 管 延 長														
	鑄鉄管	ダクタイル鑄鉄管		鋼管	石綿セメント管	硬質塩化ビニル管	コンクリート管	鉛管	ポリエチレン管	ステンレス管	その他	計	鑄鉄管	ダクタイル鑄鉄管		鋼管	石綿セメント管	硬質塩化ビニル管	コンクリート管	鉛管	ポリエチレン管	ステンレス管	その他	計	
		耐震型継手を有する	左記以外											耐震型継手を有する	左記以外										
山 神 水 道 企 業 団		1,126										1,126		551	16,416										16,967
福 岡 県 南 広 域 水 道 企 業 団		67	30,550	4,789								35,406		30,921	107,983	2,917									141,821
福 岡 地 区 水 道 企 業 団		5,069	16,083	244						702		22,098		18,569	129,731	16,344									164,644
田 川 広 域 水 道 企 業 団		2,854	901	20							6,509	10,084			50,408										50,408
京 築 地 区 水 道 企 業 団		231	153							54		438		653	67,571	978							340		69,542
北 九 州 市				5,135								5,135		25,684		28,360									54,044
計(6)	0	8,021	48,813	10,188	0	0	0	0	0	756	6,509	74,287	0	76,378	372,109	48,599	0	0	0	0	0	0	340	0	497,426

(7) 損益計算書

事業主体名	内 訳										特別利益 ④	総費用 ⑤=⑥+⑦+⑧	営業費用 ⑥	営業外費用 ⑦	特別損失 ⑧	当年度純利益 当年度経常損失 ⑨=①-⑤	
	内 訳					内 訳											
	総収益 ①=②+③+④	営業収益 ②	給水収益	受託工事 収益	その他 営業収益	営業外 収益 ③	受取利息 及び配当金	委託工事収益	在庫(庫) 補助金	他 計 補助金							長期前受金 戻入
山神水道企業団	523,963	494,302	494,302			29,653	80	480		29,093		8	483,796	450,490	33,297	9	40,167
福岡県南広域 水道企業団	4,466,789	3,657,762	3,335,432		322,330	809,027	56,821		411,008	332,616	8,582		3,895,707	3,629,596	266,111		571,082
福岡地区 水道企業団	12,522,267	10,413,287	10,407,665		5,622	1,196,753	13,361		43,848	1,009,047	78,686	912,227	10,964,827	10,771,234	188,712	4,881	1,557,440
田川広域 水道企業団	927,878	548,240	548,240			378,125	1,146	828	640	372,958	2,553	1,513	1,104,650	1,064,561	40,089		△ 176,772
京築地区 水道企業団	990,382	832,200	832,200			157,499	1	307	540	155,573	1,078	683	894,746	856,612	38,134		95,636
北九州市	794,008	694,579	694,544	35		98,999		1,913	0	92,396	4,690	430	723,110	654,395	68,715		70,898
計(6)	20,225,267	16,640,370	16,312,383	35	327,952	2,670,056	71,409	55,339	456,036	1,991,683	95,589	914,861	18,066,836	17,426,888	635,058	4,890	2,158,451

(8) 費用構成

事業主体名	人件費	動力費	修繕費	薬品費	委託料	減価償却費	受水費	委託料	その他	計	受託工事費 B	合計 A	その他の うち材料及び 不要品売却 原価 C	その他の うち特別損失 D	長期前受金 戻入 E	給水収益 F	年間有収水 量 G (千m ³)	給水原価 (A+B+C- E)/G (円/m ³)	平均供給単価 F/G (円/m ³)
山神水道企業団	62,539	8,104	4,441	10,914	33,297	2,141,187		90,686	59,628	483,796		483,796		9	29,093	494,302	5,502	82.64	89.84
福岡県南広域 水道企業団	365,925	284,293	57,135	71,220	221,184	2,054,454		285,620	555,876	3,895,707		3,895,707			332,616	3,335,432	37,012	96.27	90.12
福岡地区 水道企業団	706,825	1,066,334	424,482	347,132	186,719	4,997,412		1,283,341	1,932,582	10,964,827		10,964,827		4,881	1,009,047	10,407,665	91,840	108.35	113.32
田川広域 水道企業団	50,744	78,626	19,553	14,157	37,163	630,890		181,094	92,423	1,104,650		1,104,650			372,958	548,240	8,434	86.76	65.00
京築地区 水道企業団	40,216	23,443	73,169	17,683	38,133	496,104		109,752	96,246	894,746		894,746			155,573	832,200	6,316	117.03	131.76
北九州市	48,816	74,357	3,126	39,633	68,558	303,814		36,059	148,712	723,075	35	723,110			92,396	694,544	7,073	89.17	98.20
計(6)	1,275,065	1,555,157	581,906	500,739	585,054	8,696,861	0	1,986,552	2,885,467	18,066,801	35	18,066,836	0	4,890	1,991,683	16,312,383	156,177	102.90	104.45

4 簡易水道事業

(1) 簡易水道事業の集計

広 域 圏	経営区分別 施設数(箇所)		計画給水 人口 (人)	給水区域内 現在人口 (人)	現在給水 人口 (人)	計画1日 最大給水量 (m^3)	原 水 の 種 別 (箇 所)								浄水施設の種別 (箇 所)		
	公 営	その他					ダム 直接	ダム 間接	湖 水	自 流	伏流水	地下水	浄 水 受 水	その他	緩 速 ろ 過	急 速 ろ 過	消 毒 の み
福 岡	4		1,650	1,306	1,271	811	2	0	1	0	0	4	0	3	1	1	2
北九州	2		4,530	4,313	3,989	1,075	0	0	0	1	0	2	1	0	1	0	2
筑 後	4		3,078	3,127	2,446	1,800	0	0	0	2	0	6	0	1	3	1	2
筑 豊	6		10,090	8,112	5,984	3,615	0	1	0	0	1	4	0	1	3	1	1
合 計	16	0	19,348	16,858	13,690	7,301	2	1	1	3	1	16	1	5	8	3	7

広 域 圏 別	実績一日 最大給水量 (m^3)	実績年間 給水量 (m^3)	有効水量の内訳(m^3)		水 道 料 金 (10 m^3 /月当たり、箇所、税込)										料 金 体 系 (箇 所)		
			有収水量	無収水量	最 低 (円)	0~ 500円	501~ 1,000円	1,001~ 1,500円	1,501~ 2,000円	2,001~ 2,500円	2,501円 ~	最 高 (円)	用途別	口径別	単一性	定額制	
福 岡	566	150,416	116,037	2,370	561		1	1	1	1	1	1	2,640	4		0	
北九州	1,117	259,511	240,374	4,785	1,870				1	1		2,250	2				
筑 後	1,617	427,505	258,584	9,972	1,375				2	3		1,925	1			2	1
筑 豊	3,251	796,695	552,812	8,138	1,375				1	2		3,080	6	0			
合 計	6,551	1,634,127	1,167,807	25,265	561	0	1	4	7	1	4	3,080	13	0	2	1	

(2) 簡易水道事業の現況

(福岡地区広域圏)

事業主体 市町村名	地区名	給水開始	計画 給水人口 (人)	現在給水 区域内人口 (人)	現在 給水人口 (人)	計画一日 最大給水量 (m ³)	原水の種別(箇所)								浄水施設の種別(箇所)			10m ³ 当り 使用料 (円)	料金体系(箇所)			浄水能力 (m ³ /日)	実績一日 最大給水量 (m ³ /日)	実績年間 給水量 (m ³)	有効水量の内訳 (m ³)								
							ダム 直接 放流	ダム 湖流	湖水	自流	伏流 水	浅井 戸	深井 戸	浄水 受水	その他	繰上 る過 ぎ	急送 る過 ぎ		消毒 のみ	その他	用途別 口径別				単一制	定額制	有収水量	無収水量					
福岡市	小豆島	昭和31年4月	260	155	155	87		1										1			2	1,122	1						87	54	12,514	10,886	131
宗像地区 事務組合	大島	昭和46年4月	580	550	548	410					4										1	1,783	1						480	241	59,172	51,798	1,524
	本木	昭和41年4月	550	378	345	184															2	561	1						184	181	59,627	36,707	715
新宮町	相島	昭和54年4月	260	223	223	130	2													1		2,640	1					200	90	19,103	16,646		
計	4箇所		1,650	1,306	1,271	811	2	0	1	0	0	4	0	3						1	1	2	3	1,527	4	0	0	951	566	150,416	116,037	2,370	

(北九州地区広域圏)

事業主体 市町村名	地区名	給水開始	計画 給水人口 (人)	現在給水 区域内人口 (人)	現在 給水人口 (人)	計画一日 最大給水量 (m ³)	原水の種別(箇所)								浄水施設の種別(箇所)			10m ³ 当り 使用料 (円)	料金体系(箇所)			浄水能力 (m ³ /日)	実績一日 最大給水量 (m ³ /日)	実績年間 給水量 (m ³)	有効水量の内訳 (m ³)								
							ダム 直接 放流	ダム 湖流	湖水	自流	伏流 水	浅井 戸	深井 戸	浄水 受水	その他	繰上 る過 ぎ	急送 る過 ぎ		消毒 のみ	その他	用途別 口径別				単一制	定額制	有収水量	無収水量					
みやこ町	岩屋河内	平成20年12月	140	106	75	45					1											2,250	1						45	32	5,840	5,840	
上毛町	上毛町	平成9年10月	4,390	4,207	3,914	1,030				1											1	1,870	1					1,040	1,085	253,671	234,534	4,785	
計	2箇所		4,530	4,313	3,989	1,075	0	0	0	1	0	2	1	0							1	2,060	2	0	0	0	1,085	1,117	259,511	240,374	4,785		

(筑後地区広域圏)

事業主体 市町村名	給水開始 地区名	計画 給水人口 (人)	現在給水 区域内人口 (人)	現在 給水人口 (人)	計画一日 最大給水量 (m ³)	原水の種別 (箇所)								浄水施設の種別 (箇所)				10m ³ 当り 使用料 (円)	料金体系 (箇所)			浄水能力 (m ³ /日)	実績一日 最大給水量 (m ³ /日)	実績年間 給水量 (m ³)	有効水量の内訳 (m ³)			
						ダム 直接 放流	ダム 湖流	湖水	自流	伏流 水	浅井 戸	深井 戸	浄水 受水	その他	繰 越 る 過 ぎ	急 速 ろ 過 ぎ	消 毒 の み		その 他	用 途 別	口 径 別				単 一 制	定 額 制	有収水量	無収水量
うきは市	富永	588	587	408	300						1								1	1,375				300	146	44,475	44,401	74
	鹿取	280	587	179	120						1									1,375				120	91	29,378	19,480	9,898
朝倉市	寺内	200	79	79	70						1								1,925				70	70	8,799	7,919		
真峰村	東峰村	2,010	1,874	1,780	1,310				2		1	2	1						1,650				1,270	1,310	344,853	186,784		
計	4箇所	3,078	3,127	2,446	1,800	0	0	0	2	0	1	5	0	1					1,265				1,760	1,617	427,505	258,584	9,972	

(筑豊地区広域圏)

事業主体 市町村名	給水開始 地区名	計画 給水人口 (人)	現在給水 区域内人口 (人)	現在 給水人口 (人)	計画一日 最大給水量 (m ³)	原水の種別 (箇所)								浄水施設の種別 (箇所)				10m ³ 当り 使用料 (円)	料金体系 (箇所)			浄水能力 (m ³ /日)	実績一日 最大給水量 (m ³ /日)	実績年間 給水量 (m ³)	有効水量の内訳 (m ³)			
						ダム 直接 放流	ダム 湖流	自流	伏流 水	浅井 戸	深井 戸	浄水 受水	その他	繰 越 る 過 ぎ	急 速 ろ 過 ぎ	消 毒 の み	その 他		用 途 別	口 径 別	単 一 制				定 額 制	有収水量	無収水量	
宮若市	宮若	4,350	4,027	2,783	1,395	1													1,375				1,500	1,087	287,802	239,289	7,884	
	下中元寺	700	409	379	140					1										1,551				140	140	42,928	32,587	
添田町	英彦山	370	163	150	240									1					3,080				240	240	32,061	23,003		
	上中元寺	700	460	369	140						1								3,080				140	140	41,148	31,359		
赤村	落合	670	330	288	200					1									3,080				240	145	36,053	27,083		
	赤村	3,300	2,723	2,015	1,500						1								1,720				1,500	1,499	356,703	199,491	254	
計	6箇所	10,090	8,112	5,984	3,615	0	1	0	0	1	4	0	0	1					2,314				3,760	3,251	796,695	552,812	8,138	
合計	16箇所	19,348	16,858	13,690	7,301	2	1	1	3	1	5	11	1	5					1,902				7,556	6,551	1,634,127	1,167,807	25,265	

(3) 管種別管路延長

(福岡地区広域圏)

(単位:m)

事業主体	導水管延長										配水管延長										総管路延長								
	ダクタイル 鉄管	鋼管	石綿セメント管	硬質塩化ビニル管	コンクリート管	鉛管	ポリエチレン管	その他	計	ダクタイル 鉄管	鋼管	石綿セメント管	硬質塩化ビニル管	コンクリート管	鉛管	ポリエチレン管	その他	計											
市町村名	237	1,308	2	220				1,765			25	272					297		418	685				110			1,113	3,175	
福岡市																													
宗像地区 事務組合	20		2	1,758			1,204	2,984		4		104			1,446		1,554		255	154			7,139		3,831	3	11,482	16,020	
本木		1,011						1,011											1,442	37			801		3,367	53	5,700	6,711	
新宮町	1,648			160			672	2,480														47			3,071		3,118	5,598	
計	0	1,905	2,321	0	2,138	0	1,876	8,240	0	0	29	0	376	0	0	1,446	0	1,851	0	2,115	776	0	7,987	0	10,479	56	21,413	31,504	

(北九州地区広域圏)

(単位:m)

事業主体	導水管延長										配水管延長										総管路延長								
	ダクタイル 鉄管	鋼管	石綿セメント管	硬質塩化ビニル管	コンクリート管	鉛管	ポリエチレン管	その他	計	ダクタイル 鉄管	鋼管	石綿セメント管	硬質塩化ビニル管	コンクリート管	鉛管	ポリエチレン管	その他	計											
市町村名								606																					2,207
みやこ町										82		1,308						1,390		8,618	575			36,593		15,533		61,319	63,474
上毛町			16	749				765																					
計	0	0	16	0	749	0	606	1,371	0	0	82	0	1,308	0	0	0	0	1,390	0	8,618	575	0	36,593	0	17,134	0	62,920	65,681	

(筑後地区広域圏)

(単位:m)

事業主体	導水管延長						送水管延長						配水管延長						総管路延長									
	ダクタイル鋼管	鋼管	石綿セメント管	硬質塩化ビニル管	コンクリート管	鉛管	ポリエチレン管	その他	計	ダクタイル鋼管	鋼管	石綿セメント管	硬質塩化ビニル管	コンクリート管	鉛管	ポリエチレン管	その他	計		ダクタイル鋼管	鋼管	石綿セメント管	硬質塩化ビニル管	コンクリート管	鉛管	ポリエチレン管	その他	計
市町村名	2,456	46		54			980	3,536		433	1,171	950				2,397	4,951		12,902	836		25,967					43,246	
富永																									7,982		7,982	
鹿取																									4,347		4,347	
朝倉市							980	3,536		130									1,979								1,979	
東峰村	2,456	46		54			980	3,536		433	1,171	950				2,397	4,951		12,902	836		25,967					43,246	
計	0	2,456	46	54	0	0	980	3,536	0	433	1,301	0	1,160	0	0	2,397	0	5,291	0	14,881	836	0	25,967	0	0	15,870	0	57,554
計	2,028	9,242	0	310	0	0	12	11,582	444	0	0	0	5,086	0	0	6	0	5,516	10,522	18,537	19,014	0	85,906	0	0	588	0	134,567
合 計	2,028	13,603	2,383	0	3,251	0	3,474	0	24,739	444	433	1,412	0	7,910	0	3,849	0	14,048	10,522	44,151	21,201	0	156,453	0	0	44,071	56	276,454

(筑豊地区広域圏)

(単位:m)

事業主体	導水管延長						送水管延長						配水管延長						総管路延長									
	ダクタイル鋼管	鋼管	石綿セメント管	硬質塩化ビニル管	コンクリート管	鉛管	ポリエチレン管	その他	計	ダクタイル鋼管	鋼管	石綿セメント管	硬質塩化ビニル管	コンクリート管	鉛管	ポリエチレン管	その他	計		ダクタイル鋼管	鋼管	石綿セメント管	硬質塩化ビニル管	コンクリート管	鉛管	ポリエチレン管	その他	計
市町村名	9,242						12	2,040								6	660		2,698	7,131		6,713					7,864	
宮若市	9,242							9,242																				
下中元寺												1,431								1,124								
英彦山							12	2,040				654				6	660		2,698	7,131		6,713						
添田町										444										2,828			315					
上中元寺																												
落合								310				716								1,124			12,340					
赤村												2,265								6,807			37,289					
計	2,028	9,242	0	310	0	0	12	11,582	444	0	0	0	5,086	0	0	6	0	5,516	10,522	18,537	19,014	0	85,906	0	0	588	0	134,567
合 計	2,028	13,603	2,383	0	3,251	0	3,474	0	24,739	444	433	1,412	0	7,910	0	3,849	0	14,048	10,522	44,151	21,201	0	156,453	0	0	44,071	56	276,454

5 専用水道

(1) 専用水道の集計

広 域 圏	原 水 の 種 別		現在給水人口(人)	浄 水 施 設 の 種 別 (箇所)							施設能力 (m ³ /日)		
	区 分	施設数		確認時給水人口(人)	緩 速 ろ 過	急 速 ろ 過	除 鉄	除マン ガン	消 毒 の み	膜ろ過		簡易ろ過	その他
福 岡	自己水源	82	65,254	21,688		18	20	21	43	7		1	7,712
	浄水受水・併用	158	594,623	104,149		25	91	86	17	93		21	45,900
	小 計	240	659,877	125,837		43	111	107	60	100		22	53,612
北 九 州	自己水源	29	84,136	2,985		4	11	10	14	4		6	37,212
	浄水受水・併用	56	80,899	32,835		7	24	23	15	19	1	16	17,403
	小 計	85	165,035	35,820		11	35	33	29	23	1	22	54,615
筑 後	自己水源	64	68,784	58,047	3	10	7	7	48	9			14,596
	浄水受水・併用	22	11,369	6,782		5	5	6	4	6			18,881
	小 計	86	80,153	64,829	3	15	12	13	52	15			33,477
筑 豊	自己水源	16	9,148	4,511		4	5	5	5	2		1	2,851
	浄水受水・併用	11	7,306	3,750		4	4	5	2	2			2,683
	小 計	27	16,454	8,261		8	9	10	7	4		1	5,534
合 計	自己水源	191	227,322	87,231	3	36	43	43	110	22		8	62,370
	浄水受水・併用	247	694,197	147,516		41	124	120	38	120	1	37	84,867
	小 計	438	921,519	234,747	3	77	167	163	148	142	1	45	147,238

2) 専用水道の現況(市町村別
(福岡地区広域圏))

市町村名	浄水施設の種類別(箇所)										施設能力(m ³ /日)												
	自己水源					受水・併用					自己水源	受水・併用											
	箇所数	確認時給水人口	現在給水人口	箇所数	確認時給水人口	現在給水人口	箇所数	確認時給水人口	現在給水人口	箇所数			確認時給水人口	現在給水人口									
福岡市	21	6,540	1,406	108	522,749	50,712	129	529,289	52,118	7	4	4	11	3	3	5	72	21	2,170	34,209	36,379		
筑紫野市	14	15,235	8,488	1	1,123	1,200	15	16,358	9,688	1	4	4	5	2					1,216	130	1,346		
春日市	2	209	250	7	6,933	6,948	9	7,142	7,198		2	2					1	2	2	2	1,162	1,250	
大野城市	1	510	362	6	8,454	6,765	7	8,964	7,127	1							1	2	2	2	98	1,568	1,666
宗像市	5	1,925	1,613	6	21,654	21,654	11	23,579	23,267		1	1	4				1	3	3	5	541	776	1,317
太宰府市	16	7,025	2,576	1	146	146	17	7,171	2,722	2	7	7	8						1	1,122	107	1,229	
古賀市	2	696	606	4	5,390	4,747	6	6,086	5,353				2					1	1	266	1,298	1,564	
福津市	3	556	556	2	2,841	1,369	5	3,397	1,925				3				1	1	183	977	1,160		
糸島市	8	3,918	2,800	1	2,450	2,450	9	6,368	5,250	1			7						912	735	1,647		
那珂川市	2	1,570	1,045	0	0	0	2	1,570	1,045	2									180	0	180		
宇美町	2	511	750	4	4,074	1,720	6	4,585	2,470				2				2	3	3	185	1,182	1,367	
篠栗町	0	0	0	3	5,370	2,147	3	5,370	2,147									2	2	0	1,682	1,682	
志免町	3	25,290	146	10	11,386	3,701	13	36,676	3,847	2	1	1					2	6	6	423	1,420	1,843	
須恵町	1	289	250	1	785	0	2	1,074	250				1					1	1	56	113	169	
新宮町	0	0	0	2	433	380	2	433	380									2	1	0	306	306	
粕屋町	2	980	840	2	835	210	4	1,815	1,050	2	1	2					2	2	271	236	507		
計(16)	82	65,254	21,688	158	594,623	104,149	240	659,877	125,837	18	20	21	43	7	1	1	25	91	86	7,712	45,900	53,612	

(北九州地区広域圏)

市町村名	浄水施設の種類別(箇所)										施設能力(m ³ /日)											
	自己水源					受水・併用					自己水源	受水・併用										
	箇所数	確認時給水人口	現在給水人口	箇所数	確認時給水人口	現在給水人口	箇所数	確認時給水人口	現在給水人口	箇所数			確認時給水人口	現在給水人口								
北九州市	16	76,784	2,103	40	59,564	18,901	56	136,348	21,004	2	8	7	5	3	5	8	15	15	35,687	12,732	48,419	
行橋市	2	1,280	0	2	2,660	1,989	4	3,940	1,989				2			2			250	880	1,130	
豊前市	3	640	0	1	413	0	4	1,053	0				3			1			226	80	306	
中間市	1	1,263	235	1	990	404	2	2,253	639				1			1			304	347	651	
芦屋町	1	0	0	0	0	0	1	0	0				1			1			0	0	0	
水巻町	0	0	0	3	7,287	4,896	3	7,287	4,896								2	1	1	0	1,636	1,636
岡垣町	1	233	233	0	0	0	1	233	233										62	0	62	
苅田町	2	1,241	70	8	9,985	6,645	10	11,226	6,715	1	2	2	1	1	3	1	3	4	311	1,728	2,039	
みやこ町	2	770	344	0	0	0	2	770	344	1	1	1	1						191	0	191	
上毛町	1	1,925	0	0	0	0	1	1,925	0				1						181	0	181	
築上町	0	0	0	1	0	0	1	0	0										0	0	0	
計(11)	29	84,136	2,985	56	80,899	32,835	85	165,035	35,820	4	11	10	14	4	6	7	24	23	16	37,212	17,403	54,615

(筑後地区広域圏)

市町村名	浄水施設の種類別 (箇所)										施設能力 (m³/日)					
	自己水源					受水・併用					自己水源	受水・併用				
	箇所数	現在給水人口	確認時給水人口	現在給水人口	箇所数	現在給水人口	確認時給水人口	現在給水人口	箇所数	現在給水人口						
大牟田市	2	5,362	216	6	4,004	171	8	9,366	387	1	1	1	4	7,989	1,533	9,522
久留米市	18	49,380	47,649	8	5,743	4,061	26	55,123	51,710	3	5	1	1	2,568	1,832	4,400
八女市	5	2,253	1,808	0	0	0	5	2,253	1,808	1	4	1	1	691	0	691
小郡市	4	1,740	624	2	228	131	6	1,968	755	1	1	1	4	259	22	282
うきは市	11	3,685	1,828	0	0	0	11	3,685	1,828	1	1	1	10	1,104	0	1,104
朝倉市	12	4,122	4,484	4	785	843	16	4,907	5,327	1	11	2	2	1,101	15,094	16,195
みやま市	0	0	0	1	609	378	1	609	378	1	1	1	1	0	163	163
筑前町	11	2,107	1,393	0	0	0	11	2,107	1,393	3	3	8	4	859	0	859
広川町	1	135	45	1	0	1,198	2	135	1,243	1	1	1	1	24	237	261
計(9)	64	68,784	58,047	22	11,369	6,782	86	80,153	64,829	3	10	7	48	14,596	18,881	33,477

(筑豊地区広域圏)

市町村名	浄水施設の種類別 (箇所)										施設能力 (m³/日)						
	自己水源					受水・併用					自己水源	受水・併用					
	箇所数	現在給水人口	確認時給水人口	現在給水人口	箇所数	現在給水人口	確認時給水人口	現在給水人口	箇所数	現在給水人口							
直方市	1	349	264	3	1,533	1,240	4	1,882	1,504	1	1	3	3	189	208	396	
飯塚市	6	3,575	2,910	1	1,238	1,238	7	4,813	4,148	2	1	1	1	1,365	590	1,955	
田川市	4	3,015	0	1	1,688	0	5	4,703	0	1	1	1	1	696	200	896	
宮若市	1	139	88	2	953	930	3	1,092	1,018	1	1	1	1	36	117	153	
川崎町	0	0	0	2	781	272	2	781	272	1	1	1	1	0	240	240	
添田町	1	662	0	1	613	70	2	1,275	70	1	1	1	1	150	203	353	
糸田町	1	500	290	0	0	0	1	500	290	1	1	1	1	159	0	159	
赤村	0	0	0	1	500	0	1	500	0	1	1	1	1	0	1,125	1,125	
福智町	2	908	959	0	0	0	2	908	959	2	2	2	2	257	0	257	
計(9)	16	9,148	4,511	11	7,306	3,750	27	16,454	8,261	4	5	5	2	2,851	2,683	5,534	
県計(45)	191	227,322	87,231	247	694,197	147,516	438	921,519	234,747	3	36	43	110	37	62,370	84,867	147,238

第Ⅲ部 水 源

1 貯水施設

(1) 位置図(貯水量10万 m^3 以上)

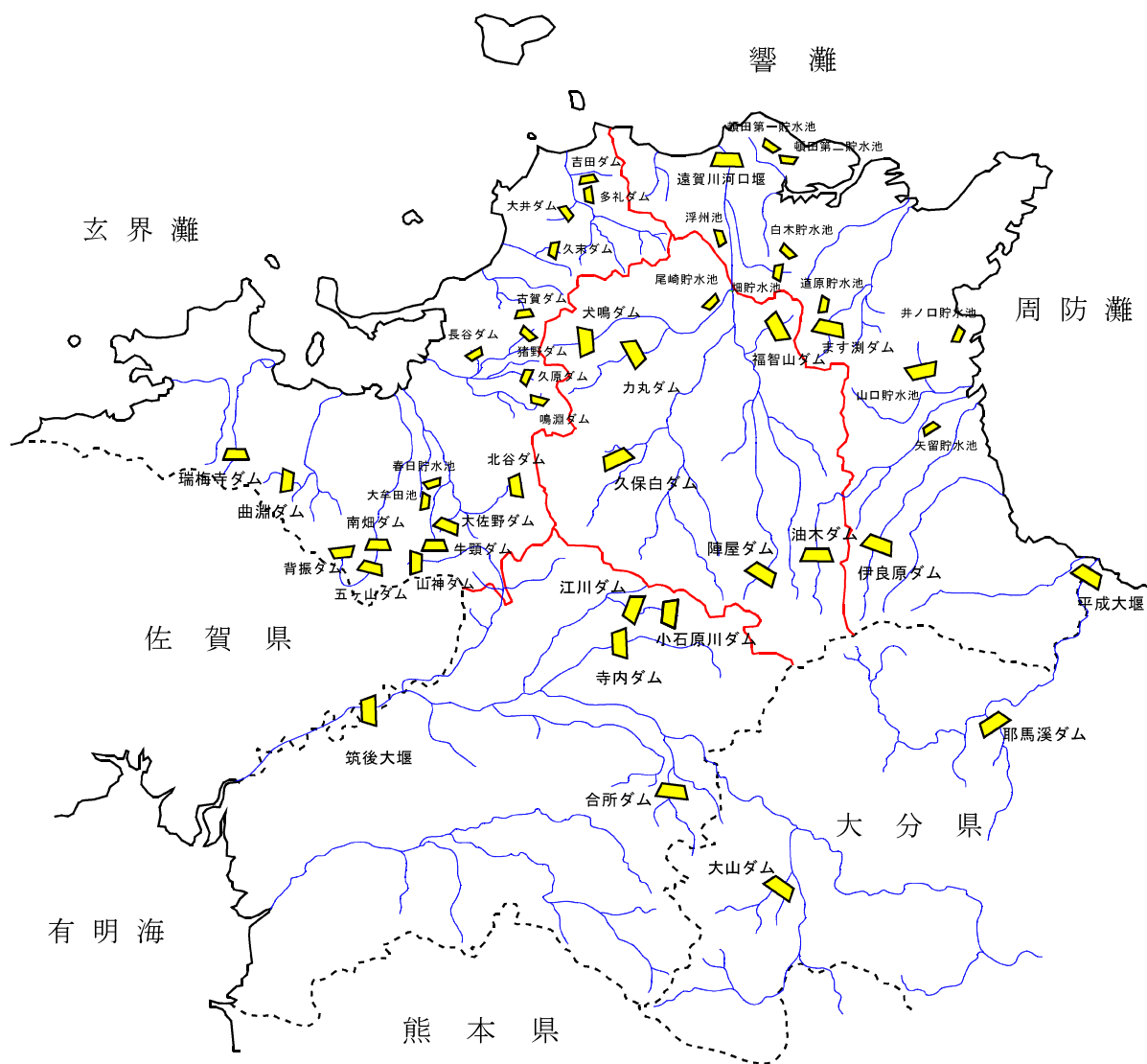

凡 例	
	貯水施設
	河 川
	広域圏境界
	県 境

(2) 貯水施設一覽表
(福岡地区・筑後地区広域圏)

河川名	貯水施設名	区分	工期 (年度)	目的	貯水施設 設置者名	水道取水者名	水道取水 (m ³ /日)	貯水施設の諸元				備考
								型式	堤高 (m)	堤頂長 (m)	有効貯水量 (千m ³)	
筑後川水系 小石原川	江川	完成	昭39~昭49	WAI	旧水資源公団	福岡市	92,880 7,171	79.2	297.9	24,000	11,770	
筑後川水系 小石原川	小石原川	概成	平4~令10	FNWU	水資源機構	福岡市	50,420	139.0	558.3	39,100	4,600	江川ダム、寺内ダム、小石原川ダムの三ダムによる総合運用
筑後川水系 佐田川	寺内	完成	昭45~昭53	FNWA	旧水資源公団	福岡地区(企)*	144,200	83	420	16,000	4,300	
筑後川水系 隈上川	合所	完成	昭46~平5	WA	農林水産省	福岡地区(企)*	28,100	60.7	270	6,700	2,330	
筑後川水系 山中川	水呑	完成	昭32~昭33	W	筑紫野市	筑紫野市	4,000	18	62	85	85	
筑後川水系 山口川	山神	完成	昭46~昭54	FNW	福岡県	福岡地区(企)*	25,000	59	307.5	2,800	730	*一部ロックファイル
筑後川水系 筑後大堰	筑後大堰	完成	昭48~昭59	FWA	旧水資源公団	福岡地区(企)	6,500	16.4	* 261	930	930	*可動部分
筑後川水系 赤石川	大山	完成	昭58~平24	FNW	旧水資源公団	福岡地区(企)	52,000	94	370	18,000	6,300	
那珂川水系 那珂川	脊振	完成	昭45~昭51	W	福岡市	福岡地区(企)	61,080	43	240	4,401	3,979	
那珂川水系 那珂川	南畑	完成	昭34~昭40 昭54~昭61	FNWP	福岡県	福岡市	65,000	63.5	220.4	5,560	5,120	
那珂川水系 那珂川	五ヶ山	完成	昭63~平29	FNWU	福岡県	福岡地区(企)	10,000	102.5	556	39,700	2,600 13,900	特設ダム、南畑ダム、五ヶ山ダムの三ダムによる総合運用
多々良川水系 仲山川	草ヶ谷	完成	昭39~昭47	W	宇美町	宇美町	1,200	23	92	46	46	
多々良川水系 仲山川	鎌ヶ谷池	完成		W	宇美町	宇美町	120	10	6.1	6.1	6.1	
多々良川水系 割石川	安光池	完成		W	宇美町	宇美町	388	6	40	30	30	
多々良川水系 宇美川	中原池	完成		W	宇美町	宇美町	20	8		23.5	23.5	
多々良川水系 宇美川	正築池	完成		W	宇美町	宇美町	1,000	20		14.0	14.0	
多々良川水系 須恵川	古大間	完成	昭50~昭51	WA	粕屋町	粕屋町	3,300	13	102	530	100	
多々良川水系 須恵川	須恵池	完成	昭39~昭40	PW	須恵町	須恵町	1,580	22	144	80	80	
多々良川水系 須恵川	男島池	完成	昭61	W	須恵町	須恵町	2,610	14.1	232.6	342	247	
多々良川水系 須恵川	中柱田	完成	昭55~昭57	W	須恵町	須恵町	650	7	583	120	106	
多々良川水系 猪野川	猪野	完成	昭60~平13	FNW	福岡県	福岡市	33,500	79.9	260	4,910	3,100	
多々良川水系 穴口川	久原	完成	昭43~昭45	W	福岡市	福岡市	11,300	42.3	117	1,460	1,460	
多々良川水系 長谷川	長谷	完成	昭54~平5	W	福岡市	福岡市	31,500	53.8	159	4,850	4,850	
多々良川水系 鳴瀬川	鳴瀬	完成	昭54~平13	FNW	福岡県	福岡地区(企)	22,000	67.4	308	4,160	1,500	
瑞梅寺川水系 瑞梅寺川	瑞梅寺	完成	昭46~昭52	FNWP	福岡県	福岡市	3,500	64	337.5	2,270	620	
室見川水系 八丁川	曲洲	完成	大5~大11	W	福岡市	福岡市	15,000	45	160.6	2,368	2,368	
御笠川水系 牛頭川	春日	完成	昭39~昭40	W	財務支局	春日那珂川(企)	3,000	9	190	278	278	
御笠川水系 平野川	大幸田	完成		WA	春日那珂川(企)	春日那珂川(企)	2,000	12	180	248	174	
御笠川水系 大佐野川	白水大池	完成	昭45~昭50	W	太宰府市	太宰府市	1,500	12	242	500	175	余剰水
御笠川水系 御笠川	松川	完成	昭39~昭42	W	太宰府市	太宰府市	2,040	25.5	82.4	175	175	
御笠川水系 山の神川	北谷	完成	昭63~平11	FNW	福岡県	太宰府市	3,000	11	120	68	68	
御笠川水系 牛頭川	牛頭	完成	昭52~平3	FN	福岡県	大野城市	4,000	39	145	231	30	(不特定)
大根川水系 谷山川	古賀	完成	昭42~昭51	WA	福岡県	古賀市	2,000	52.7	383	2,100	1,000	
釣川水系 吉田川	吉田	完成	昭52~昭58	W	旧宗像地区(企)	宗像地区(事)	31,800	34.5	138.5	920	130	
釣川水系 四十里川	多礼	完成		W	旧宗像地区(企)	宗像地区(事)		24	213	855	855	
計							956,139			185,014	75,058	

(北九州地区・筑豊地区広域圏)

河川名	貯水施設名	区分	工期 (年度)	目的	貯水施設 設置者名	水道取水者名	水道取水量 (m³/日)	貯水施設の諸元				備考	
								型式	堤高 (m)	堤頂長 (m)	有効貯水量 (千m³)		水道分貯水量 (千m³)
遠賀川水系 中元寺川	陣屋	完成	昭43~昭50	FNWI	福岡県	田川広域(企) (田川市) 田川広域(企) (田川町)	4,560 5,500	重力式コンクリート	48.5	205	2,450	204	
遠賀川水系 猪位金川	金国	完成		NW	福岡県	田川広域(企) (田川市)	200	アース	21.0	95	103	50	
遠賀川水系 内住川	久保白	完成	昭40~昭46	WAI	福岡県	塚臼市	9,000	アース	24.3	296	4,150	1,235	
遠賀川水系 八木山川	力丸	完成	昭34~昭40	FWI	福岡県	北九州市	79,000 12,000	重力式コンクリート	49.5	160.5	12,500	12,500	
遠賀川水系 犬鳴川	犬鳴	完成	昭43~平9	FNWI	福岡県	直方市	4,700	重力式コンクリート	76.5	230	4,850	1,100	
遠賀川水系 福智山	福智山	完成	昭54~平16	FNW	福岡県	直方市	2,500	重力式コンクリート	64.5	255	2,560	240	
遠賀川水系 遠賀川	尾崎	完成	昭50~昭53	W	福岡県	直方市	7,600	重力式コンクリート	28	178	363	363	
遠賀川水系 遠賀川	嶺田第一	完成	昭14~昭26	WI	北九州市	北九州市	309,000	アース	22	817	4,400	3,100	
遠賀川水系 遠賀川	嶺田第二	完成	昭27~昭33	WI	北九州市	北九州市		アース	22	474	4,750	3,150	
遠賀川水系 遠賀川	遠賀川河口堰	完成	昭44~昭57	FWI	旧建設省	北九州市	92,280	可動堰	6.5	400	8,840	4,720	
遠賀川水系 黒川	畑	完成	昭14~昭30	W	北九州市	北九州市	30,000	重力式コンクリート	43	459	6,906	2,960	
遠賀川水系 黒川	白木	完成		W	北九州市	北九州市		アース	20	90	324	324	
遠賀川水系 山田川	浮州池	完成		WAI	中	間市	20,200				530	345	
遠賀川水系 山田川	山田川	完成		WAI	鞍手町	鞍手町	11,000						
紫川水系 紫川	ます淵	完成	昭43~昭48	FNW	福岡県	北九州市	90,200	重力式コンクリート	60	206	13,200	10,800	
紫川水系 紫川	道原	完成	昭43~昭45	W	北九州市	北九州市	7,800	アース	26	113	450	450	
今川水系 今川	油木	完成	昭38~昭46	FNWI	福岡県	北九州市	106,600	重力式コンクリート	54.6	218	17,450	16,450	
今川水系 今川	矢留	完成	昭44~昭48	WA	福岡県	行橋市	7,280	アース	14	162	750	700	
長嶽川水系 小波瀬川	山口	完成	昭54~平8	WA	福岡県	行橋市	2,000	アース	24	475	736	170	
井場川水系 井場川	井ノ口	完成	昭57~昭58	W	福岡県	行橋市	2,000	アース	9	268	200	200	
祓川水系 祓川	伊良原	完成	平2~平29	FNW	福岡県	田川広域(企) (用水供給)	27,000	重力式コンクリート	81.3	339	27,500	7,500	
山国川水系 山国川	耶馬溪	完成	昭45~昭59	FNWPI	旧建設省	京築地区(企) 北九州市	10,000 59,100	重力式コンクリート	62	313	21,000	2,150	
計							932,520				134,012	68,711	
県計							1,888,659				319,026	143,769	

注) F:治水、N:不特定かんがい、W:上水道、A:特定かんがい、P:発電、I:工業用水、U:渇水対策

2 水利権等一覧表
(福岡地区広域圏)

事業主体名	水道名	河川名		取水口		取水		許可年月日	関連ダム名		備考
		水系名	河川名	右岸	左岸	位置	説明		名称	有効貯水量 (千m ³)	
福岡市	上水	多々良川	多々良川	右岸	福岡市東区多々の津	第1取水口	1,15800	H30/3/26	猪野ダム	4,910	
				左岸	糟屋郡久山町大字久原字穴口	第2取水口	0.13100		久原ダム	1,460	
				直接	福岡市東区大字香椎字高遣	第3取水口	0.36500		長谷ダム	4,850	
				左岸	福岡市南区塩原	番托取水口	2,00000				
				右岸	筑紫郡那珂川町大字市の瀬字大浦	南畑取水口	1,73600		菅原ダム	4,401	
				左岸	福岡市西区福重		0.63700		南畑ダム	5,560	
				直接	福岡市早良区曲淵		0.63200		曲淵ダム	2,368	
				右岸	糟屋郡宇千手字安男石	女男石取水口	1,07500		江川ダム	24,000	
				直接	糸島市瑞梅寺字奇徳		0.17400	年 4,244千m ³ 以内	瑞梅寺ダム	2,270	
				直接	筑紫野市大字平等寺1832番6地先		0.04600		水香貯水池	85	
春日那珂川 水道企業団	上水	那珂川	那珂川	右岸	那珂川市真隈1丁目270番6地先		0.08700	R4/7/11			
				右岸	那珂川市大字別所544番1地先		2,500	R4/4/1			
				右岸	那珂川市大字別所658-1地先		6,000	R4/4/1		井尻川表流水	
				左岸	那珂川市真隈1丁目141番6		2,930	R4/4/1			
				右岸	那珂川市大字市ノ瀬1085-2地先		3,500	R4/4/1			
				左岸	那珂川市大字市ノ瀬202-6~286-2地先		2,910	R4/4/1			
				左岸	春日市春日		0.03500	年 625,968m ³ 以内	春日貯水池	278	
				直接	春日市大字春日		0.02310		大牟田池	248	
				直接	春日市大字上白水		1,500	R4/4/1		協定	
				直接	大野城市大字牛頭		0.09230		白水大池	500	
大野城市	上水	御笠川	御笠川	左岸	春日市公園一丁目	五区統合堰	2,100	H27/4/22	牛頭ダム	2,100	
				右岸	大野城市御笠川三丁目	一ノ瀬堰	0.00660	H24/1/12			
				左岸	大野城市御笠五丁目		570	H26/4/30			
				右岸	太宰府市御笠五丁目		0.03500	H27/4/22	松川ダム	68	
				左岸	太宰府市御笠五丁目		0.01160	H27/4/22	北谷ダム	231	
				左岸	糸島市瑞梅寺字奇徳		0.02770	H24/3/16	北谷ダム	175	
				直接	糸島市瑞梅寺字奇徳		0.08100	H29/3/1	瑞梅寺ダム	2,270	
				直接	古賀市大字谷山字河内		0.02310	H19/3/22	古賀ダム	920	
				左岸	古賀市花鶴丘一丁目		0.01620	H16/3/31			
				左岸	古賀市花鶴丘一丁目		0.01160	H16/3/31			
宇美町	上水	多々良川	宇美川	右岸	糟屋郡宇美町大字宇美字黒種	黒種	0.00610	H9/12/8	草ヶ谷貯水池	46	
				直接	糟屋郡宇美町大字宇美字正業		0.02030		鎌ヶ谷、中原池	30	
				直接	糟屋郡宇美町大字宇美字中の原		0.02080		正業池	14	
				直接	糟屋郡宇美町大字宇美字正業		0.01160		安光池	30	
				直接	糟屋郡宇美町大字宇美字割石		0.00780		鳴淵ダム	4,160	
				右岸	糟屋郡燧栗町大字燧栗		0.05600	S62/6/10			
				右岸	福岡市博多区西月隈四丁目		0.04050	H29/2/28			
				直接	糟屋郡須恵町大字佐谷		0.02080		須恵ダム	80	
				右岸	糟屋郡須恵町大字佐谷		0.01100	H22/4/9	中柱田貯水池	120	
				右岸	糟屋郡久山町大字猪野字櫛屋		0.02800	H25/2/28	猪野ダム	4,910	
久山町	上水	多々良川	久原川	左岸	糟屋郡久山町大字久原字正ヶ浦		0.00690	S48/11/13	正ヶ浦池	36	
				左岸	糟屋郡船尾町大字酒殿字油子ノ		0.05100	H27/4/22			
				右岸	筑紫野市大字山口2428番		0.29000	R5/3/28	山神ダム	2,800	
				右岸	久留米市高野1丁目		1,66900	H29/7/13	江川ダム	24,000	
				右岸			0.32600	H29/7/13	寺内ダム	16,000	
				右岸			0.07600	H29/7/13	岩所ダム	6,700	
				左岸	福岡市東区多々の津		0.60300	H29/7/13	筑後大堰	930	
				左岸	福岡市南区塩原		0.23500	R3/3/26	鳴淵ダム	18,000	
				左岸	那珂川		0.11600	H30/3/8	五ヶ山ダム	4,160	
				右岸	宗像市大字多礼字曹蒲池		0.36800	H22/6/14	吉田ダム	39,700	
福岡地区 水道企業団	用水	筑後川	筑後川	右岸	久留米市高野1丁目		28,100	H29/7/13	寺内ダム	16,000	
				右岸			0.07600	H29/7/13	岩所ダム	6,700	
				左岸	福岡市東区多々の津		0.60300	H29/7/13	筑後大堰	930	
				左岸	福岡市南区塩原		0.23500	R3/3/26	鳴淵ダム	18,000	
				左岸	那珂川		0.11600	H30/3/8	五ヶ山ダム	4,160	
				右岸	宗像市大字多礼字曹蒲池		0.36800	H22/6/14	吉田ダム	39,700	
				右岸			28,100	H29/7/13	寺内ダム	16,000	
				右岸			0.07600	H29/7/13	岩所ダム	6,700	
				左岸	福岡市東区多々の津		0.60300	H29/7/13	筑後大堰	930	
				左岸	福岡市南区塩原		0.23500	R3/3/26	鳴淵ダム	18,000	
宗像地区事務組合	上水	釣川	釣川	右岸	宗像市大字多礼字曹蒲池		0.36800	H22/6/14	吉田ダム	39,700	
				右岸			0.36800	H22/6/14	多礼ダム	1,153	

(北九州地区広域圏)

事業主体名	水道名	河川名		取水口		取水			許可年月日	関連ダム名		備考	
		水系名	河川名	右岸	位置	m ³ /秒	m ³ /日	説明		名称	有効貯水量 (千m ³)		
北九州市	上水・用水	遠賀川	遠賀川	右岸	遠賀郡水巻町猪熊一丁目	遠賀川河口堰	1.06800	92,280		R4/ 6/10	遠賀川河口堰	8,840	
				右岸	遠賀郡水巻町西四丁目	伊佐座水源	3.57600	309,000	年 64,600千m ³ 以内	R4/ 6/10	順田第1貯水池 順田第2貯水池	4,400 4,750	
	遠賀川	黒川	右岸	中間市土手ノ内一丁目	中間水源	0.79900	69,000		R4/ 6/10	畑貯水池	6,906		
			直接	北九州市小幡西区大字畑字熊ヶ峯	畑貯水池 白木貯水池	0.35000	30,000	年 6,500千m ³ 以内	R4/ 6/10	白木貯水池	324		
	上水	八木山川	直接	宮若市下字広瀬	力丸貯水池	0.91400	79,000		R4/ 6/10	力丸ダム	12,500		
			直接	北九州市小倉南区大字頂吉	ます別取水口	1.04400	90,200	年 14,600千m ³ 以内		ます別ダム	13,440		
	紫川	右岸	北九州市小倉南区下城野1丁目	城野取水口	0.11600	10,000		R4/ 4/28				伏流水	
				今町取水口	0.11600	10,000							伏流水
				葛牧取水口	0.07000	6,000							伏流水
				紫川取水口	0.17400	15,000							
今川	畑川	直接	北九州市小倉南区大字道原	道原貯水池	0.09030	7,800	年 2,190千m ³ 以内	R3/ 4/1	道原貯水池	450			
		直接	田川郡添田町大字津野字山ノ口	油木貯水池	1.23400	106,600	年 29,930千m ³ 以内	R3/ 3/31	油木ダム	17,450			
山国川	左岸	築上郡上毛町大字垂水	平成大堰	0.68400	59,100		R4/ 3/30	耶馬溪ダム	21,000				
			左岸	行橋市大橋一丁目	大橋取水口	0.03200	2,720	年 6,310千m ³ 以内	H25/2/19	油木ダム 矢留貯水池	17,450 750		
今川	右岸	京都郡みやこ町大字彦徳字上古川	彦徳取水口	0.30100	17,280		R4/ 4/19						
			第一取水口 第二取水口	0.16400 0.05700	19,100								
遠賀川	山田川	浮州池	中間市大字中底井野	0.23380	20,200		S51/ 6/28	浮州池	530		慣行水利権		
			行橋市大字大橋字新地	0.15100	13,000	年 3,650千m ³ 以内	H23/ 4/ 28	油木ダム	17,450				
今川	左岸	京都郡苅田町大字南原	苅田町大字南原	0.04600	4,000		R2/ 4/ 1	殿川ダム	1,136		福岡県(企業局)から原水受水		
			直接	京都郡苅田町大字光園	0.02300	2,000			井ノ口貯水池	200			
井場川	長岐川	箕田川	京都郡苅田町大字山ノ口字池田	0.02300	2,000		H26/ 3/26	山口ダム	736				
			直接	築上郡築上町越路	石町貯水池	0.00870	750	年 246.637m ³ 以内	H28/ 3/31				
上水	若丸川	城井川	築上郡築上町高塚	0.00900	800	年 292千m ³ 以内	H22/ 3/25				伏流水		
			左岸	築上郡上毛町大字垂水		0.11600	10,000		耶馬溪ダム	21,000			
京築地区水道企業団	用水	祓川	直接	京都郡みやこ町厚川下伊良原1043-1	0.11600	10,000		R5/ 2/3	伊良原ダム	27,500			

(筑後地区広域圏)

事業主体名	水道名	河川名		取水口		取水			許可年月日	関連ダム名		備考	
		水系名	河川名	右岸	位置	m ³ /秒	m ³ /日	説明		名称	有効貯水量 (千m ³)		
大牟田市	上水	菊池川	右岸	熊本県五木市月田字長淵		0.23200	20,000		H26/ 8/ 7	竜門ダム	41,500	竜門ダム分:取水量のうち10,000m ³ /日	
	上水	筑後川	左岸	久留米市太郎原町字小林		1.19200	103,000		H31/ 3/28				
	上水	筑後川	左岸	朝倉市千手	女石石取水口	0.06300	7,171		H21/ 3/ 5	江川ダム	24,000	水利権:水資源機構(両筑平野用水)	
	簡水	筑後川	左岸	朝倉郡東峰村大字小石原字合坂		0.00230	200	年 52,560m ³	H20/ 3/31				
	福岡県南広域水道企業団	用水	筑後川	左岸	久留米市東柳原町	江川ダム	0.77700	67,140				江川ダム	24,000
寺内ダム						0.15200	13,140				寺内ダム	16,000	
合所ダム						0.15700	13,500		R02/ 8/24	合所ダム	6,700		
筑後大堰						0.70700	61,080			筑後大堰	930		
						0.58400	50,420			小山ダム	18,000		
										小石原川ダム	39,100		

(筑豊地区広域圏)

事業主体名	水道名	河川名		取水口		取水			許可年月日	関連ダム名		備考	
		水系名	河川名	右岸	左岸	位置	m ³ /日	m ³ /秒		説明	名称		有効貯水量(千m ³)
直方市	上水	遠賀川	遠賀川	右岸	直方市大字山部字川成	尾崎取水口	0.88800	11,600	合計 0.85500	H22/ 9/ 2	尾崎貯水池	363	0.642m ³ /秒については年856千m ³ 以内
				左岸	高若市大字下字広瀬	力丸取水口	0.13800	12,000			力丸ダム	12,500	
				直接	直方市大字頓野字南辺良	福智山取水口	0.02900	2,500			福智山ダム	2,560	
				直接	直方市大字保白字土居ノ内	久保白取水口	0.10420	9,000			久保白ダム	4,150	
飯塚市	上水	遠賀川	遠賀川	右岸	飯塚市字江深	築市取水口	0.12730	11,000		R3/ 8/ 16			伏流水
				左岸	飯塚市目屋字カシヤ畑	目屋取水口	0.01700	1,470					伏流水
				右岸	飯塚市輪田字砂入	輪田取水口	0.16100	13,900					
				右岸	飯塚市輪田字中島	輪田共同取水口	0.06200	5,300					
				右岸	飯塚市島屋		0.01188	1,026					
				左岸	飯塚市築市字古川	築市取水口	0.01400	1,210					伏流水
				左岸	飯塚市太郎丸字上ノ隈	太郎丸取水口	0.09000	7,600					
				右岸	飯塚市口原		0.00340	300					
				左岸	飯塚市口原		0.00700	600					
				右岸	飯塚市口原		0.05300	4,560					2,450
田川広域水道企業団 (田川市)	上水	遠賀川	遠賀川	右岸	田川郡川崎町大字田原字宮ノ向		0.04100	3,542	年 1,430千m ³ 以内	H28/ 8/ 4	陣屋ダム	2,450	伏流水
				右岸	田川市大字位登字野間		0.05200	4,500					H28/ 8/ 4
宮若市	上水 (簡水舎)	遠賀川	遠賀川	左岸	宮若市協田字芳賀		0.05400	4,700		R2/ 3/ 30	犬鳴ダム	4,850	
				右岸	嘉麻市上山田字サヤ		0.04100	3,542					R3/ 11/ 1
嘉麻市	上水	遠賀川	遠賀川	右岸	嘉麻市口春字山田川	鴨生取水口	0.02200	2,396		R3/ 11/ 1			
				右岸	嘉麻市漆生字禰尻	漆生取水口	0.00600						
				右岸	嘉麻市漆生字中鶴	第一取水口	0.02300	1,987					伏流水
				右岸	嘉麻市漆生字辰内	第二取水口	0.05400	4,665					伏流水
				左岸	嘉麻市光代字舟田		0.01700	1,488					伏流水
				左岸	嘉麻市漆生字中谷		0.01620	1,399					伏流水
				右岸	嘉麻市中益字古川		0.01380	1,192					伏流水
				右岸	鞍手郡小竹町大字御徳字三六	第一取水口	0.01560	1,340					伏流水
				右岸	鞍手郡小竹町大字隣野字馬塚	第二取水口	0.02450	2,110					伏流水
				右岸	鞍手郡小竹町大字御徳字三六	第三取水口	0.02300	2,000					伏流水
小竹町	上水	遠賀川	遠賀川	浮州池	浮州池		0.12700	9,680		S51/ 3/ 29	浮州池	530	慣行水利権
				泉河内川		0.00833	720						
桂川町	上水	遠賀川	遠賀川	左岸	嘉穂郡桂川町大字土師字角田		0.02200	1,900		H22/ 5/ 19			
				左岸	嘉穂郡桂川町大字土師字轟		0.00475	410					
香春町	上水	遠賀川	遠賀川	右岸	飯塚市長尾字山伏田		0.00500	430		R3/ 3/ 12			伏流水
				左岸	田川郡香春町大字柿下		0.03500	3,024					伏流水
添田町 (川崎町)	上水	遠賀川	遠賀川	田川郡添田町大字添田字中鶴	中鶴水源		0.06500	5,552	年 1,943千m ³	H29/ 2/ 23	陣屋ダム	2,450	伏流水
				田川郡川崎町大字川崎字境ノ坪	中鶴水源		0.01340	1,157					伏流水
大任町	上水	遠賀川	遠賀川	田川郡添田町大字添田字中鶴	中鶴水源		0.01950	616		H21/ 5/ 15			伏流水
				左岸	田川郡福智町伊方久保		0.04020	3,470					伏流水
田川広域水道企業団 (福智町)	上水	遠賀川	遠賀川	左岸	田川郡福智町市場上河原		0.01650	1,430		H24/ 5/ 7			伏流水
				右岸	田川郡福智町伊方		0.00080	70					
田川広域水道企業団 (用水供給)	用水	祓川	祓川	右岸	田川郡福智町弁城		0.31300	27,000		H25/ 1/ 10	伊良原ダム	27,500	
				直接	京都郡みやこ町陣川下伊良原1043-1地先								

第IV部 その他

1 水道用水供給事業概要図

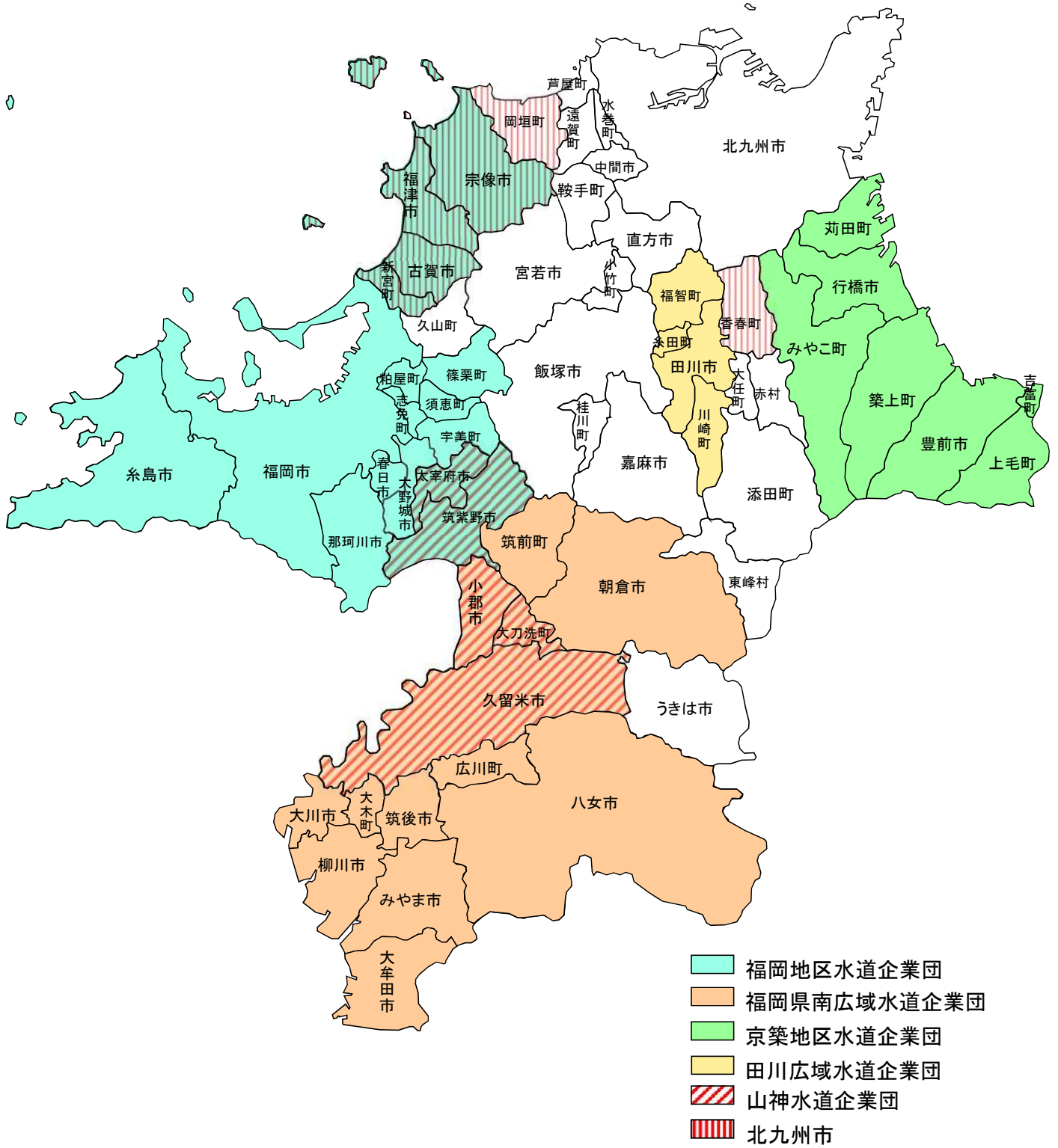

福岡地区水道企業団

- 計画一日最大給水量 268,100m³
- 給水対象 (6市6町1企業団1事務組合)

凡 例	
■	配水池
◎	浄水場
▽	ダム・調整池
○	取水場

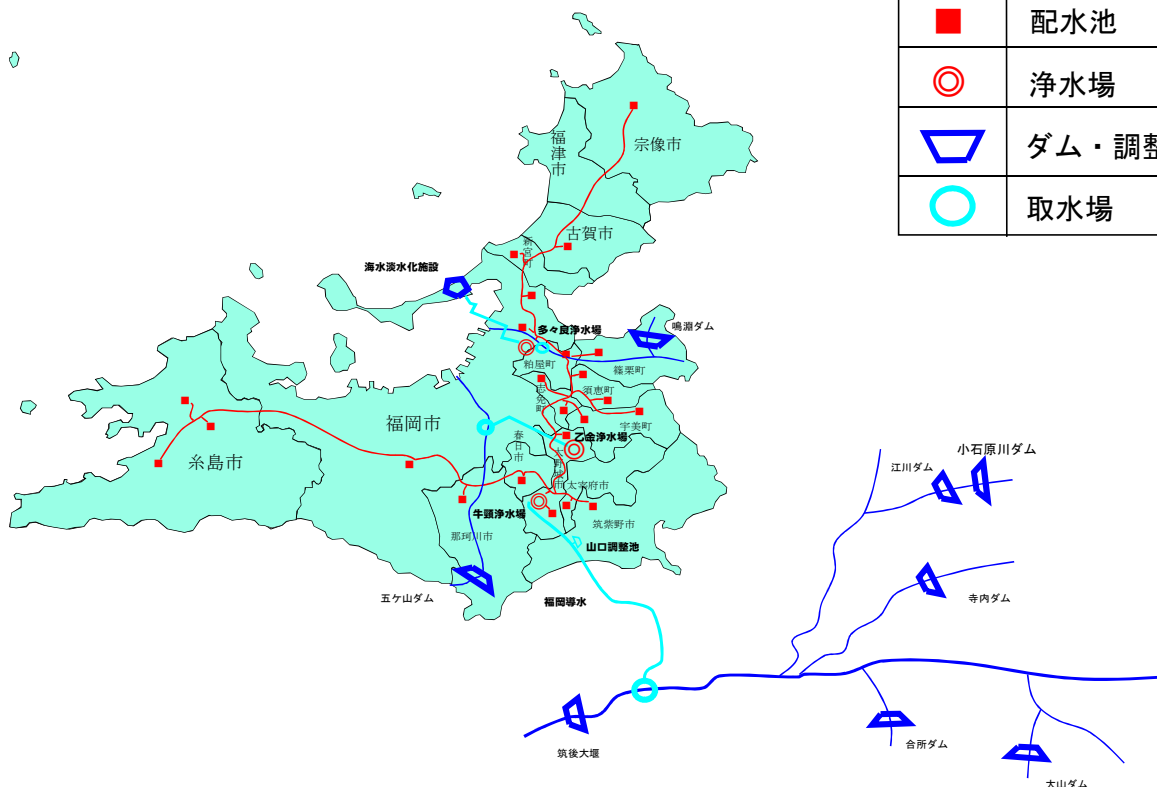

福岡県南広域水道企業団

- 計画一日最大給水量 186,700m³
- 給水対象 (8市3町1企業団)

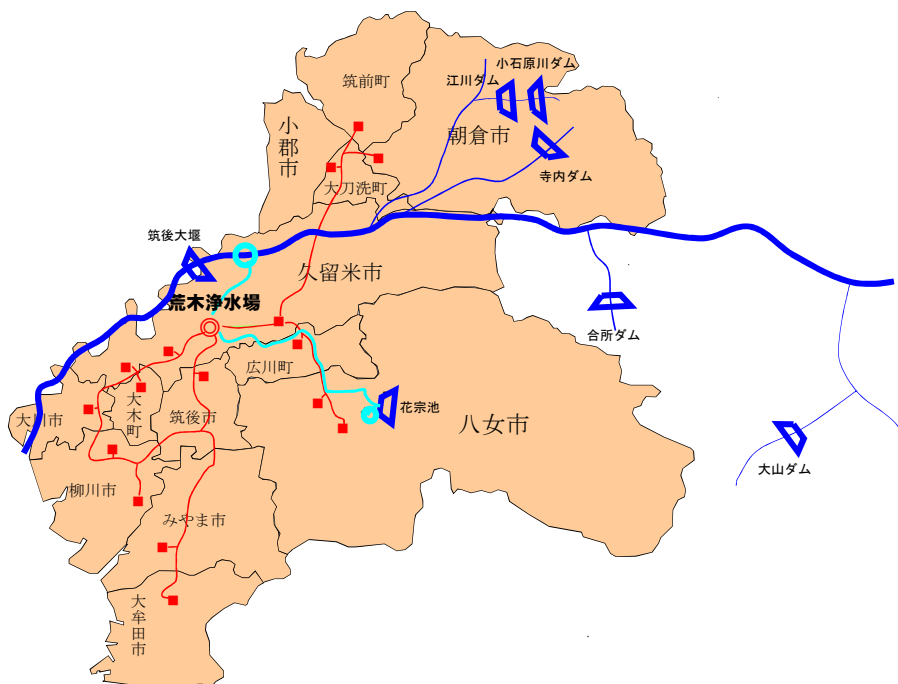

山神水道企業団

- 計画一日最大給水量 23,200m³
- 給水対象 (2市1企業団)



北九州市

- 計画一日最大給水量 23,000m³
- 給水対象 (1市3町1事務組合)

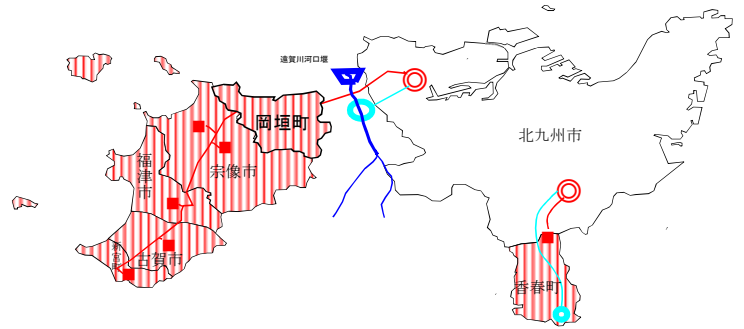

京築地区水道企業団

- 計画一日最大給水量 19,000m³
- 給水対象 (2市5町)



田川広域水道企業団

- 計画一日最大給水量 25,700m³
- 給水対象 (1市3町)

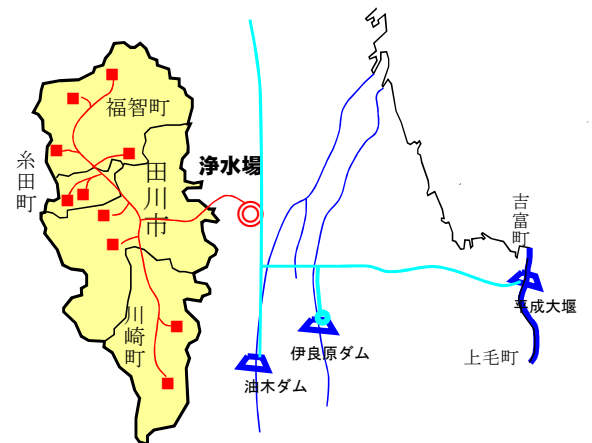

2 令和4年度国庫補助事業の概要

(1) 水道水源開発等施設整備費

区分	事業者名	事業名	補助対象事業費(千円)	補助率	国庫補助金(千円)	工期(年度)
水道水源開発	北九州市	水道施設機能維持整備費	15,557	1/3	5,185	R4~
	小計	1件	15,557		5,185	
高度浄水	直方市	高度浄水施設整備費	18,000	1/4	4,500	R4~
	小計	1件	18,000		4,500	
計		2件	33,557		9,685	

(2) 簡易水道等施設整備費

区分	事業者名	地区名	事業種別	補助対象事業費(千円)	補助率	国庫補助金(千円)	工期(年度)
離島	新宮町	相島	基幹改良	64,480	1/2	32,240	R3~
離島	福岡市	小呂島	基幹改良	14,966	1/2	7,483	H25~
計			2件	79,446		39,723	

(3) 生活基盤施設耐震化等交付金

区分	件数	補助対象事業費(千円)	国庫交付金(千円)
水道施設等耐震化事業	34	6,017,231	1,772,326
水道運営基盤強化推進等事業	11	7,350,404	2,450,134
水道事業におけるIoT・新技術活用推進モデル事業	1	5,899	1,966
生活基盤施設耐震化等効果促進事業	3	9,000	3,000
計	49	13,382,534	4,227,426

(4) 水道施設災害復旧費

区分	事業者名	施設名	発生原因	補助対象事業費(千円)	補助率	国庫補助金(千円)	工期(年度)
水道施設災害復旧	朝倉市	朝倉市水道事業	平成29年7月九州北部豪雨(平成29年7月5日~6日)	9,972	2/3	6,648	H29~
	福岡地区水道企業団	水道施設(山口調整池)	令和4年7月豪雨(令和4年7月19日)	3,355	1/2	1,677	R4~
計		2件		13,327		8,325	

(4) 年度別国庫補助対象事業費の推移

(単位:千円)

事業項目	年度	H25	26	27	28	29	30	R1	2	3	4
水道水源開発等施設整備費	水道水源開発施設整備費	(1,850,630) 4,613,146	(2,476,159) 6,470,989	(3,211,201) 7,784,527	(3,033,546) 6,819,697	(777,638) 1,814,024			(88,842) 355,368		(5,185) 15,557
	水道広域化施設整備費	(554,185) 1,662,555	(611,487) 1,834,461								
	高度浄水施設整備費	(104,458) 313,374	(133,007) 399,021	(150,514) 451,542	(51,747) 155,241	(95,946) 299,101					(4,500) 18,000
	ライフライン機能強化等事業費	(1,393,686) 4,832,571	(1,188,864) 3,843,639								
	小計	(3,902,959) 11,421,646	(4,409,517) 12,548,110	(3,361,715) 8,236,069	(3,085,293) 6,974,938	(873,584) 2,113,125	0 0	0 0	(88,842) 355,368	0 0	(9,685) 33,557
簡易水道等施設整備費	一般簡易水道施設整備費	(156,204) 475,294	(543,076) 1,604,924	(264,238) 789,790	(185,022) 558,600	(191,592) 594,615	(44,466) 133,398	(24,800) 74,400			
	閉山炭鉱水道施設整備費		(45,300) 135,900	(26,976) 80,928	(50,951) 152,853	(28,540) 135,108					
	離島簡易水道施設整備費	(58,698) 117,396	(348,522) 697,044			(54,926) 109,924	(30,258) 60,517	(9,258) 18,517	(66,840) 133,681	(2,585) 5,512	(39,723) 79,446
	小計	(214,902) 592,690	(936,898) 2,437,868	(291,214) 870,718	(235,973) 711,453	(275,058) 839,647	(74,724) 193,915	(34,058) 92,917	(66,840) 133,681	(2,585) 5,512	(39,723) 79,446
生活基盤施設耐震化等交付金	水道施設等耐震化事業			1,899,551 5,741,277	(1,767,241) 5,478,387	(2,521,217) 7,920,680	(2,983,916) 10,138,315	(1,434,309) 4,751,817	(1,475,340) 5,648,077	(1,401,680) 4,563,312	(1,772,326) 6,017,231
	水道事業運営基盤強化推進等事業			717,280 2,151,840	(1,297,498) 3,892,495	(1,752,298) 5,256,894	(1,598,584) 4,788,070	(1,347,498) 4,042,497	(1,273,120) 5,354,720	(2,740,775) 8,222,325	(2,450,134) 7,350,404
	水道事業におけるIoT・新技術活用推進モデル事業										(1,966) 5,899
	生活基盤施設耐震化等効果促進事業										(3,000) 9,000
	小計			2,616,831 7,893,117	(3,064,739) 9,370,882	(4,273,515) 13,177,574	(4,582,500) 14,926,385	(2,781,807) 8,794,314	(2,748,460) 11,002,797	(4,142,455) 12,785,637	(4,227,426) 13,382,534
水道施設災害復旧費	(7,153) 14,972	(13,478) 26,956			(271,431) 432,388	(63,278) 98,462	(45,752) 86,082	(24,768) 46,691	(21,901) 42,069	(8,325) 13,327	
合計	(4,125,014) 12,029,308	(5,359,893) 15,012,934	(6,269,760) 16,999,904	(6,386,005) 17,057,273	(5,693,588) 16,562,734	(4,720,502) 15,218,762	(2,861,617) 8,973,313	(2,928,910) 11,538,537	(4,166,941) 12,833,218	(4,285,159) 13,508,864	

注) ()書きは国庫補助金を示す。

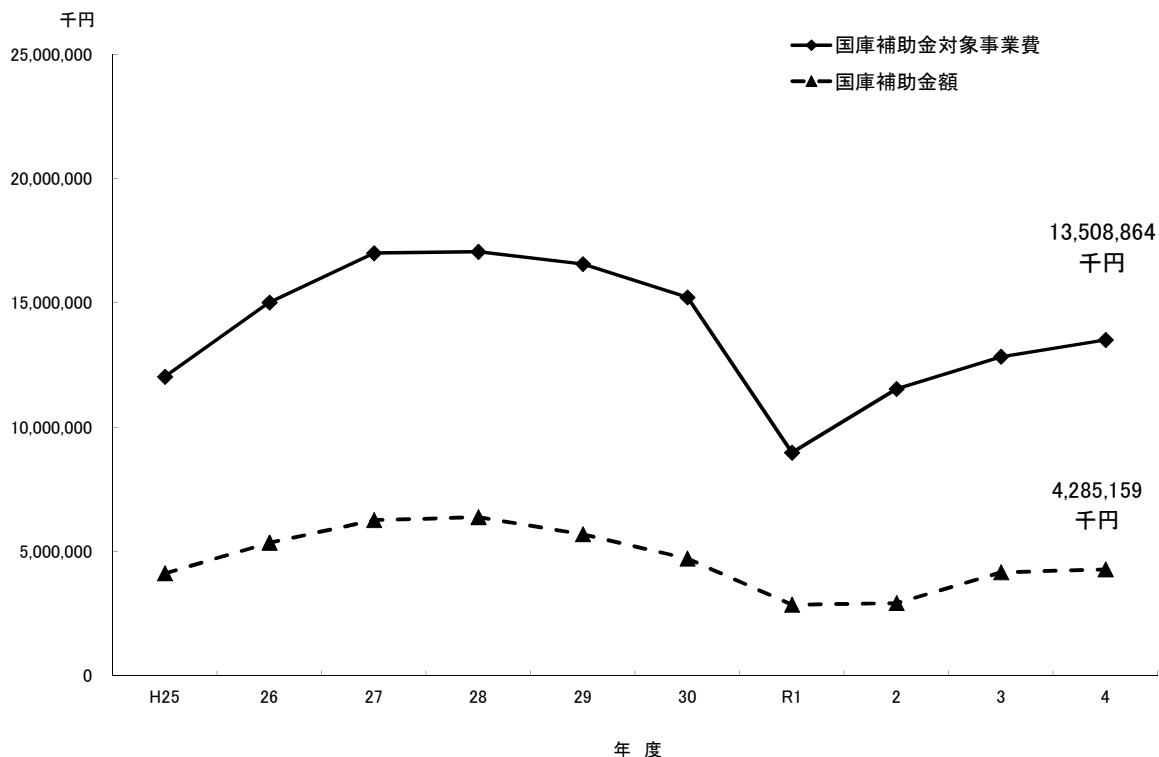

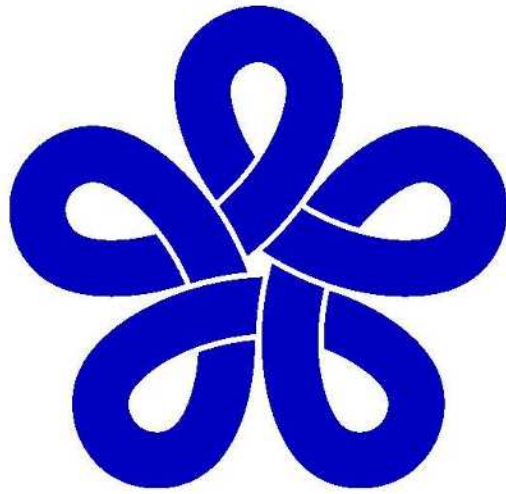

福岡県行政資料	
分類記号 SE	所属コード 4801104
登録年度 令 05	登録番号 0001

福岡県の水道

令和4年度
令和6年3月発行

編集・発行

福岡県県土整備部水資源対策課 水道整備室

福岡市博多区東公園7-7

TEL (092) 643-3376

FAX (092) 643-3207