市町村財政状況の推移（平成１４年度～平成１８年度）その１

建制番号
52

市町村名	広川町

(1) 歳入・歳出の推移

（単位:千円、%）

区分		平成１４年度		平成１５年度			平成１６年度			平成１７年度			平成１８年度		
		決算額	構成比	決算額	構成比	増減率	決算額	構成比	増減率	決算額	構成比	増減率	決算額	構成比	増減率
歳入	地方税	1,888,764	30.8	1,898,943	29.8	0.5	1,862,965	30.6	△ 1.9	1,933,967	32.5	3.8	1,968,468	34.4	1.8
	地方譲与税	91,944	1.5	89,880	1.4	△ 2.2	129,347	2.1	43.9	164,569	2.8	27.2	229,189	4.0	39.3
	地方消費税交付金	145,493	2.4	160,962	2.5	10.6	177,289	2.9	10.1	165,851	2.8	△ 6.5	179,124	3.1	8.0
	地方交付税	1,821,368	29.7	1,659,472	26.0	△ 8.9	1,569,979	25.8	△ 5.4	1,644,247	27.6	4.7	1,509,289	26.3	△ 8.2
	分担金・負担金	87,201	1.4	82,708	1.3	△ 5.2	87,107	1.4	5.3	95,881	1.6	10.1	101,117	1.8	5.5
	使用料・手数料	60,473	1.0	62,772	1.0	3.8	67,282	1.1	7.2	74,293	1.2	10.4	77,473	1.4	4.3
	国庫支出金	350,131	5.7	426,722	6.7	21.9	391,755	6.4	△ 8.2	324,112	5.4	△ 17.3	339,282	5.9	4.7
	県支出金	408,311	6.7	335,622	5.3	△ 17.8	358,344	5.9	6.8	515,660	8.7	43.9	396,823	6.9	△ 23.0
	財産収入	21,536	0.4	58,342	0.9	170.9	12,478	0.2	△ 78.6	46,245	0.8	270.6	16,585	0.3	△ 64.1
	繰入金	357,423	5.8	282,669	4.4	△ 20.9	185,074	3.0	△ 34.5	58,316	1.0	△ 68.5	25,967	0.5	△ 55.5
	繰越金	70,255	1.1	115,606	1.8	64.6	194,240	3.2	68.0	89,825	1.5	△ 53.8	146,730	2.6	63.4
	諸収入	130,210	2.1	137,270	2.2	5.4	194,146	3.2	41.4	229,463	3.9	18.2	172,011	3.0	△ 25.0
	地方債	545,578	8.9	928,300	14.6	70.1	707,600	11.6	△ 23.8	473,400	7.9	△ 33.1	437,700	7.6	△ 7.5
	その他	161,069	2.6	139,752	2.2	△ 13.2	143,922	2.4	3.0	139,116	2.3	△ 3.3	130,428	2.3	△ 6.2
	歳入合計	6,139,756	100.0	6,379,020	100.0	3.9	6,081,528	100.0	△ 4.7	5,954,945	100.0	△ 2.1	5,730,186	100.0	△ 3.8
	うち一般財源等	4,670,481	76.1	4,852,379	76.1	3.9	4,695,298	77.2	△ 3.2	4,590,053	77.1	△ 2.2	4,443,510	77.5	△ 3.2
	うち経常一財等	3,897,985	63.5	3,750,326	58.8	△ 3.8	3,685,994	60.6	△ 1.7	3,869,483	65.0	5.0	3,867,302	67.5	△ 0.1
歳出	人件費	1,292,481	21.5	1,246,597	20.2	△ 3.6	1,190,776	19.9	△ 4.5	1,225,952	21.1	3.0	1,202,854	21.6	△ 1.9
	扶助費	519,294	8.6	576,556	9.3	11.0	637,190	10.6	10.5	637,649	11.0	0.1	693,155	12.4	8.7
	公債費	961,268	16.0	997,771	16.2	3.8	1,044,667	17.5	4.7	1,066,587	18.4	2.1	925,465	16.6	△ 13.2
	義務的経費計	2,773,043	46.1	2,820,924	45.7	1.7	2,872,633	48.0	1.8	2,930,188	50.5	2.0	2,821,474	50.7	△ 3.7
	普通建設事業費	1,234,567	20.5	1,394,410	22.6	12.9	1,024,781	17.1	△ 26.5	926,845	16.0	△ 9.6	714,616	12.8	△ 22.9
	うち単独事業費	889,833	14.8	1,095,219	17.7	23.1	887,932	14.8	△ 18.9	865,019	14.9	△ 2.6	608,728	10.9	△ 29.6
	災害復旧事業費	7,539	0.1	7,848	0.1	4.1	32,147	0.5	309.6	5,188	0.1	△ 83.9	11,781	0.2	127.1
	失業対策事業費	0	0.0	0	0.0		0	0.0		0	0.0		0	0.0	
	投資的経費計	1,242,106	20.6	1,402,258	22.7	12.9	1,056,928	17.7	△ 24.6	932,033	16.1	△ 11.8	726,397	13.0	△ 22.1
	物件費	513,463	8.5	487,074	7.9	△ 5.1	495,535	8.3	1.7	479,686	8.3	△ 3.2	478,009	8.6	△ 0.3
	維持補修費	15,644	0.3	18,802	0.3	20.2	16,204	0.3	△ 13.8	15,832	0.3	△ 2.3	18,627	0.3	17.7
	補助費等	967,883	16.1	910,034	14.7	△ 6.0	922,544	15.4	1.4	891,817	15.4	△ 3.3	918,980	16.5	3.0
	うち一組負担金	539,118	9.0	540,509	8.8	0.3	539,659	9.0	△ 0.2	564,433	9.7	4.6	590,709	10.6	4.7
	繰出金	420,075	7.0	454,274	7.4	8.1	481,786	8.1	6.1	501,527	8.6	4.1	561,849	10.1	12.0
	積立金	33,536	0.6	32,314	0.5	△ 3.6	3,573	0.1	△ 88.9	1,132	0.0	△ 68.3	1,215	0.0	7.3
	投資・出資・貸付金	51,400	0.9	50,100	0.8	△ 2.5	135,500	2.3	170.5	46,000	0.8	△ 66.1	43,300	0.8	△ 5.9
	前年度繰上充用金	0	0.0	0	0.0		0	0.0		0	0.0		0	0.0	
	歳出合計	6,017,150	100.0	6,175,780	100.0	2.6	5,984,703	100.0	△ 3.1	5,798,215	100.0	△ 3.1	5,569,851	100.0	△ 3.9
	形式収支	122,606		203,240			96,825			156,730			160,335		
	実質収支	68,141		85,487			69,938			26,538			145,169		

(2) 主要財政指標の推移

（単位:千円、%）

区分	平成１４年度	平成１５年度			平成１６年度			平成１７年度			平成１８年度		
	数値	数値	増減ポイント	増減率	数値	増減ポイント	増減率	数値	増減ポイント	増減率	数値	増減ポイント	増減率
標準財政規模	4,017,529	3,746,228		△ 6.8	3,731,416		△ 0.4	3,791,202		1.6	3,871,935		2.1
財政力指数	0.51	0.53	0.02		0.55	0.02		0.55	0.00		0.57	0.02	
実質収支比率	1.7	2.3	0.6		1.9	△ 0.4		0.7	△ 1.2		3.7	3.0	
経常収支比率	90.5	88.5	△ 2.0		95.4	6.9		93.8	△ 1.6		93.3	△ 0.5	
実質公債費比率								20.5			18.0	△ 2.5	
公債費負担比率	20.3	20.3	0.0		21.9	1.6		23.0	1.1		20.6	△ 2.4	
公債費比率	20.2	21.1	0.9		23.0	1.9		23.6	0.6		19.4	△ 4.2	
地方債現在高倍率	2.233	2.436	0.203		2.413	△ 0.023		2.270	△ 0.143		2.145	△ 0.125	
起債制限比率	13.2	14.2	1.0		15.3	1.1		16.9	1.6		16.4	△ 0.5	
積立基金現在高	2,296,505	2,062,350		△ 10.2	1,922,396		△ 6.8	1,898,349		△ 1.3	1,886,613		△ 0.6
財政調整基金	1,461,991	1,219,603		△ 16.6	1,128,672		△ 7.5	1,135,837		0.6	1,146,736		1.0
減債基金	204,610	204,610		0.0	154,715		△ 24.4	104,855		△ 32.2	104,855		0.0
その他特定目的基金	629,904	638,137		1.3	639,009		0.1	657,657		2.9	635,022		△ 3.4
地方債現在高	8,969,443	9,124,806		1.7	9,002,209		△ 1.3	8,607,151		△ 4.4	8,304,714		△ 3.5
税徴収率(合計)	97.8	97.7	△ 0.1		97.5	△ 0.2		97.7	0.2		97.7	0.0	
税徴収率(市町村民税)	98.4	98.2	△ 0.2		98.3	0.1		98.3	0.0		98.2	△ 0.1	
税徴収率(固定資産税)	97.2	97.2	0.0		96.9	△ 0.3		97.2	0.3		97.2	0.0	

（注）１ 税の徴収率は、「合計」・「市町村民税」・「固定資産税」とも現年分に係るものである。

市町村財政状況の推移（平成１４年度～平成１８年度）その２

建制番号	市町村名
52	広川町

（1） 歳入・歳出の推移　（単位:百万円）

区　分	Ｈ１４	Ｈ１５	Ｈ１６	Ｈ１７	Ｈ１８
地　方　税	1,889	1,899	1,863	1,934	1,968
地方交付税	1,821	1,659	1,570	1,644	1,509
国庫支出金	350	427	392	324	339
県支出金	408	336	358	516	397
繰　入　金	357	283	185	58	26
諸　収　入	130	137	194	229	172
地　方　債	546	928	708	473	438
そ　の　他	639	710	812	777	881
歳入合計	6,140	6,379	6,082	5,955	5,730

（単位:百万円）

区　分	Ｈ１４	Ｈ１５	Ｈ１６	Ｈ１７	Ｈ１８
人　件　費	1,292	1,247	1,191	1,226	1,203
扶　助　費	519	577	637	638	693
公　債　費	961	998	1,045	1,067	925
普通建設事業費	1,235	1,394	1,025	927	715
失業対策事業費	0	0	0	0	0
物　件　費	513	487	496	480	478
補助費等	968	910	923	892	919
そ　の　他	529	563	668	568	637
歳出合計	6,017	6,176	5,985	5,798	5,570

（2） 主要財政指標の推移　（単位:百万円、%）
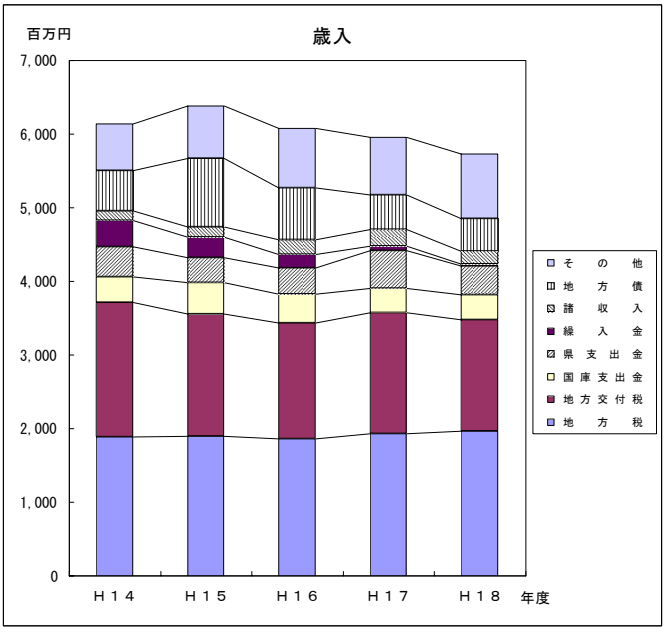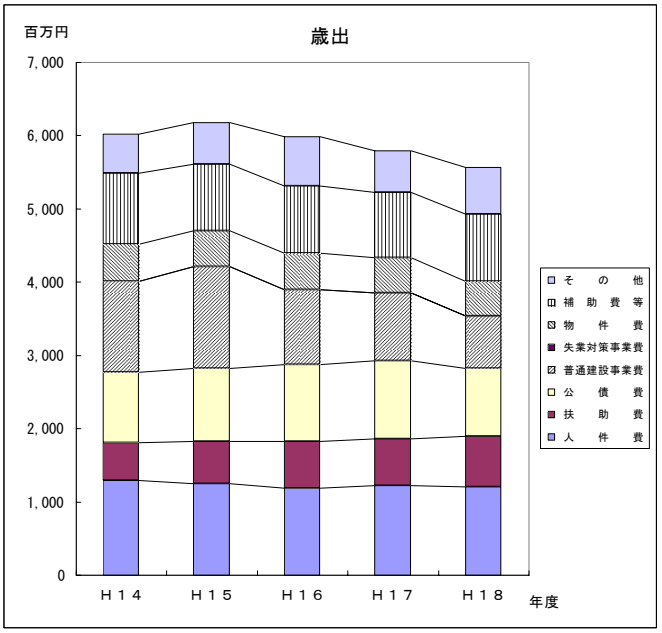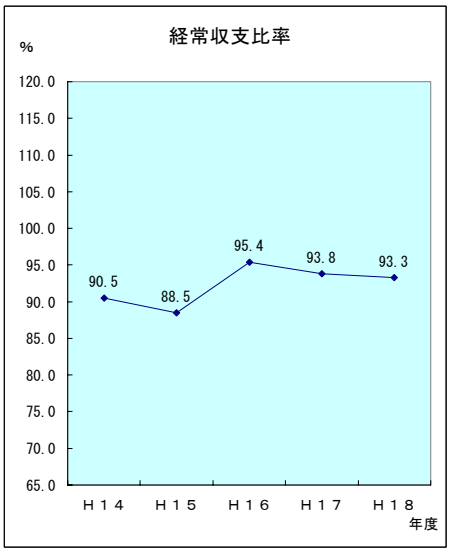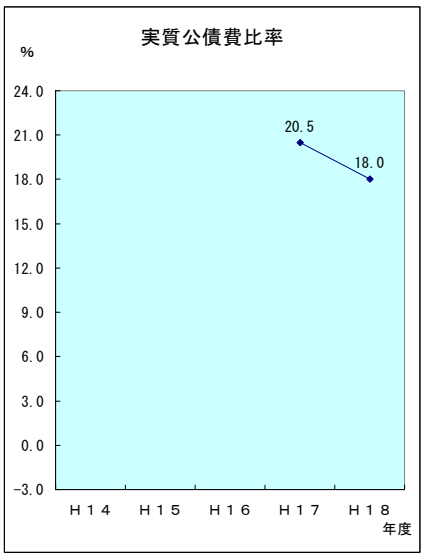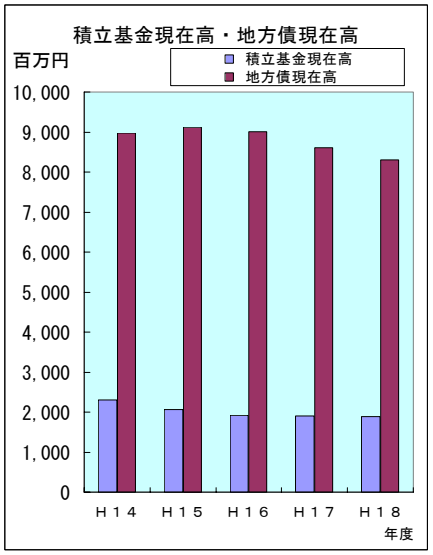
区　分	Ｈ１４	Ｈ１５	Ｈ１６	Ｈ１７	Ｈ１８
経常収支比率	90.5	88.5	95.4	93.8	93.3
実質公債費比率				20.5	18.0
積立基金現在高	2,297	2,062	1,922	1,898	1,887
地方債現在高	8,969	9,125	9,002	8,607	8,305