

1. 6月22日から26日までの大雨による災害

(1) 気象概況

ア. 天気概況

梅雨前線は24日にかけて一旦九州南部付近まで南下したものの、25日から26日にかけて活動が活発な梅雨前線は九州北部付近に停滞した。このため、英彦山や頂吉では、4日間の総降水量が400mmを超える大雨となった。特に、英彦山では、23日は1時間に54mmの非常に激しい雨が降り、いずれも6月の日最大1時間降水量の多い方からの第1位を更新した。5日間の総降水量の多い地点は、英彦山437mm、頂吉410mm、添田385mm、八幡376mm、宗像364mmなどであった。

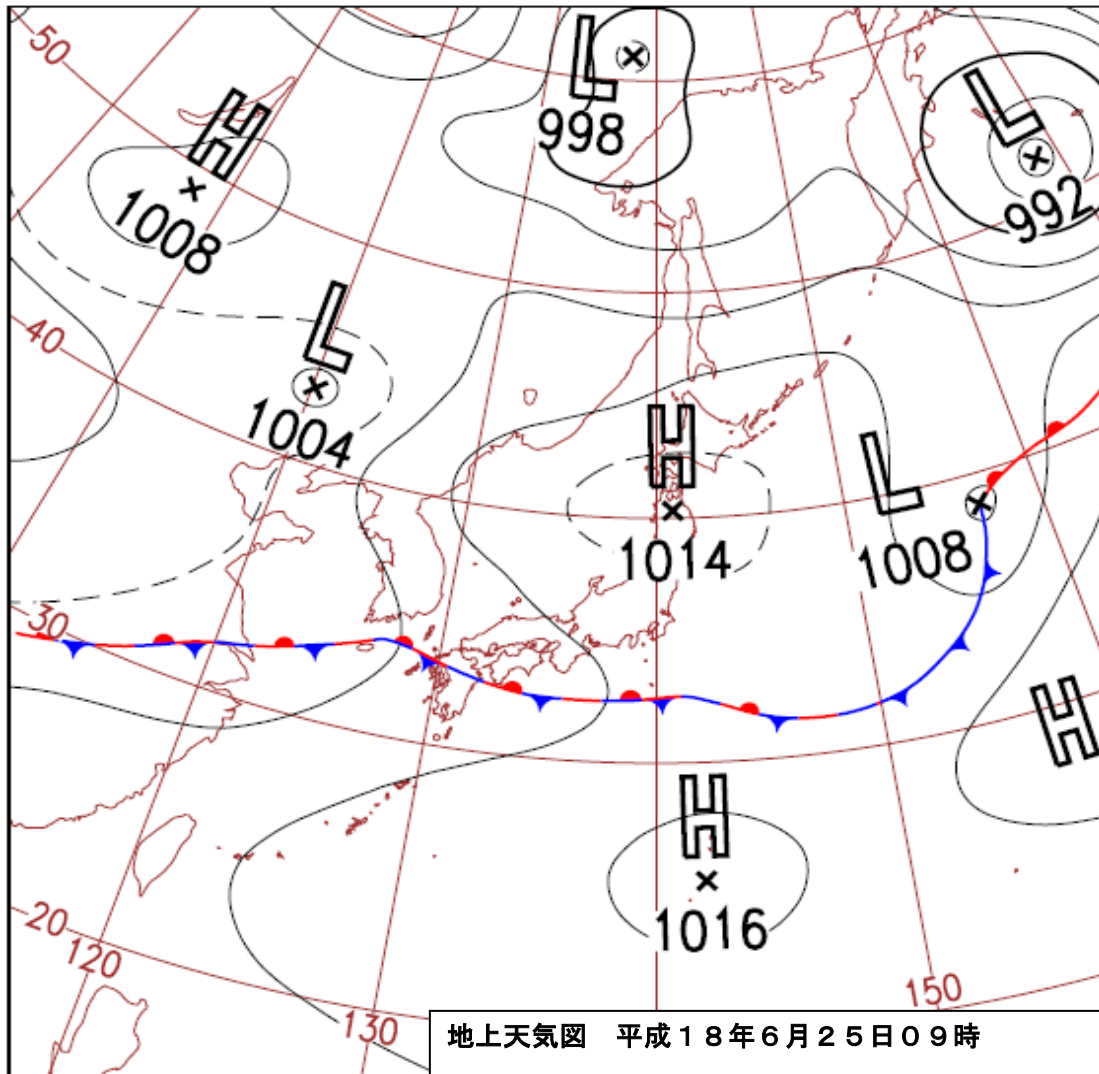

/ mm

	57	90	7	32	50	236	23	3	21
	20	67	8	100	21	216	25	14	36
	22	29	26	117	41	235	25	15	54
	135	104	2	61	63	365	22	16	39
	123	95	2	86	40	346	22	24	24
	57	85	8	35	49	234	23	4	21
	149	80	6	66	36	337	22	10	34
	39	41	17	82	35	214	22	18	28
	126	87	1	81	59	354	26	9	30
	90	99	3	52	29	273	23	2	31
	95	102	5	43	35	280	22	23	28
	50	70	9	46	36	211	22	16	18
	0	45	54	45	100	244	26	4	38
	89	125	1	76	57	348	22	21	24
	125	93	2	63	46	329	23	2	28
	125	89	1	99	75	389	26	9	27
	6	31	16	129	50	232	25	15	54
	41	87	11	79	33	251	23	5	24
	65	76	8	70	68	287	22	20	22
	119	73	1	52	57	302	26	9	28
	79	102	4	62	32	279	23	2	32
	119	81	1	79	67	347	22	16	26
	47	61	5	29	54	196	26	2	18
	98	97	10	82	48	335	23	3	33
	13	95	23	133	79	343	25	15	37
	20	105	18	151	86	380	25	15	36
	17	103	25	114	81	340	23	10	28
	93	89	12	78	43	315	23	3	29
	77	77	10	85	49	298	23	7	24
	90	70	12	84	39	295	22	18	28
	79	85	12	68	37	281	23	3	32
	94	107	6	44	65	316	23	2	33
	100	122	6	54	75	357	23	2	37
	150	136	4	64	37	391	22	19	31
	148	99	3	79	86	415	22	23	34
	147	135	4	70	30	386	23	3	38
	93	127	2	94	40	356	23	2	29
	61	57	10	50	58	236	22	18	19
	50	88	6	31	42	217	23	4	19
	73	88	10	59	34	264	23	3	36
	72	83	10	58	34	257	23	3	31
	65	74	8	61	31	239	23	3	22
	87	89	1	34	56	267	22	21	24
	63	102	2	36	67	270	26	4	26
	104	126	1	56	93	380	26	4	38
	129	99	0	65	76	369	26	4	43
	43	77	8	64	44	236	23	3	23
	58	69	8	61	49	245	23	4	18

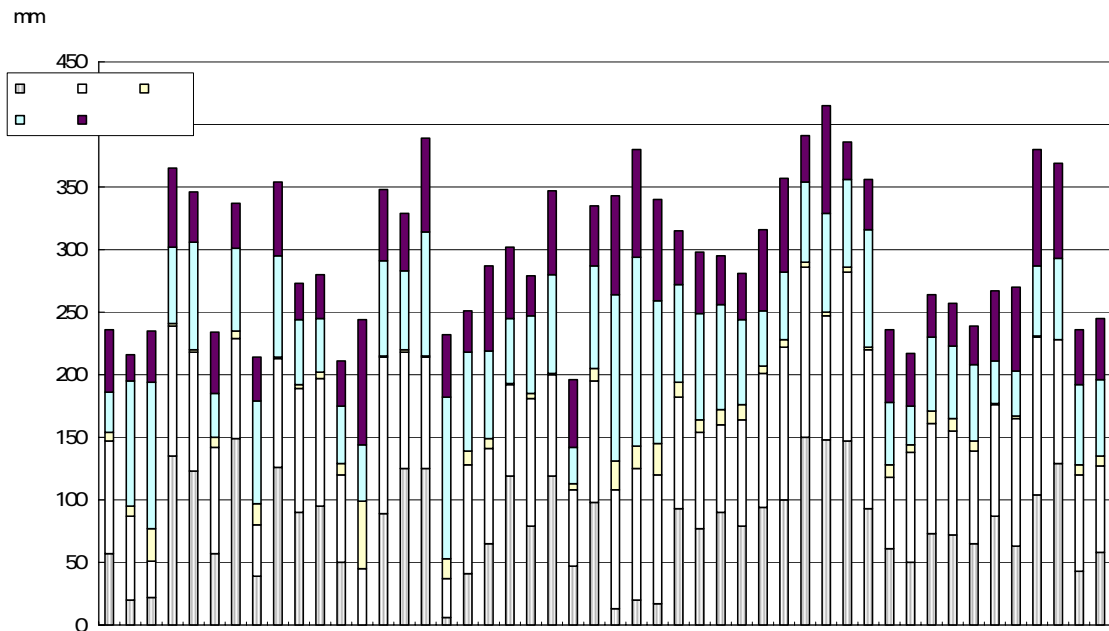

工 降水量分布図

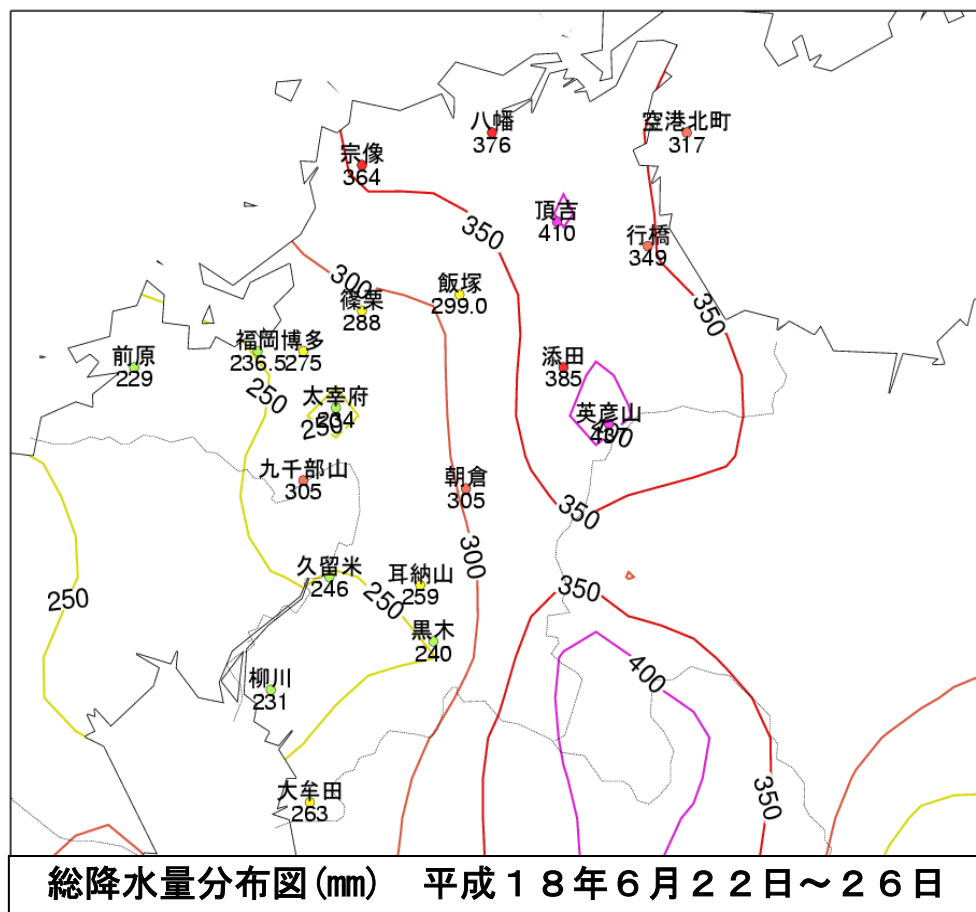

イ. 主な被害

◆人的被害	重傷者	0名
	軽傷者	1名
◆住家被害	全壊	0棟
	半壊	1棟
	一部損壊	11棟
	床上浸水	0棟
	床下浸水	10棟
◆り災世帯		1世帯
◆り災人数		1名
◆道路被害		124箇所
◆河川被害		40箇所
◆崖崩れ		151箇所

ウ. 雨量観測状況（6月22日～26日）

※県防災行政無線網観測所による

◆1時間最大雨量

（平地）

① 柳川 54ミリ（25日15時）

② 直方 39ミリ（22日16時）

（山間部）

① 清水山 54ミリ（25日15時）

② 福知山 43ミリ（26日4時）

◆累積最大雨量

（平地）

① 小倉 389ミリ

② 直方 365ミリ

（山間部）

① 頂吉 415ミリ

② 津野 391ミリ

エ. 市町村における災害対策本部設置状況

7団体

オ. 避難状況

◆自主避難

1市町村 5世帯 7名

◆避難勧告

3市町村 25世帯 66名

カ. 局地激甚災害指定状況

なし

	0	0	0	1	0	0	0	1	1	1	11	19	35	0	0	0	10	10	17	0	5
	0	0	0	0	0	0	0	0	0	0	5	5	17	0	0	0	1	1	3	0	0
	0	0	0	0	0	0	0	0	0	0	0	0	0	0	0	0	4	4	6	0	0
				1				1	1	1	6	14	18				1	1	1		
	0	0	0	1	0	0	0	1	1	1	6	14	18	0	0	0	1	1	1	0	0

					0	0	124	0	40	0	0	0	151	0	0	0	0	0	0	23	1	1	
	ha	ha	ha	ha																			
	000	000	000	000																			
													8										
													2										
							1						4										
							13		4				6										
							2						2										
							6						31										
							1		1				4										
	000	000	000	000	0	0	23	0	5	0	0	0	57	0	0	0	0	0	0	0	0	0	0
							24		1														
							11																
													5										
							2																
							1		1				2										
							18		13														
							1		1														
	000	000	000	000	0	0	57	0	16	0	0	0	7	0	0	0	0	0	0	0	0	0	0
							1		1				48								1	1	1
													2										
													1										
													1										
							6		8				1								21		
									2				4										
	000	000	000	000	0	0	7	0	11	0	0	0	57	0	0	0	0	0	0	0	22	1	1

	ha	ha	ha	ha																		
							20		7				14									
							2						2									
							2		1				1									
	000	000	000	000	0	0	24	0	8	0	0	0	17	0	0	0	0	0	0	0	0	0
							3															
													4									
	000	000	000	000	0	0	3	0	0	0	0	0	4	0	0	0	0	0	0	0	0	0
							1															
													3								1	
													2									
													2									
							1															
							4						2									
							4															
	000	000	000	000	0	0	10	0	0	0	0	0	9	0	0	0	0	0	0	1	0	0

		3,374	
		944,130	933,000
		865,431	11,130
		13,319	5,275
		1,826,254	860,156
		7	
		4,059	
		0	
		0	
		0	
		0	
		478,000	
		0	
		55,820	
		537,879	
		2,364,133	

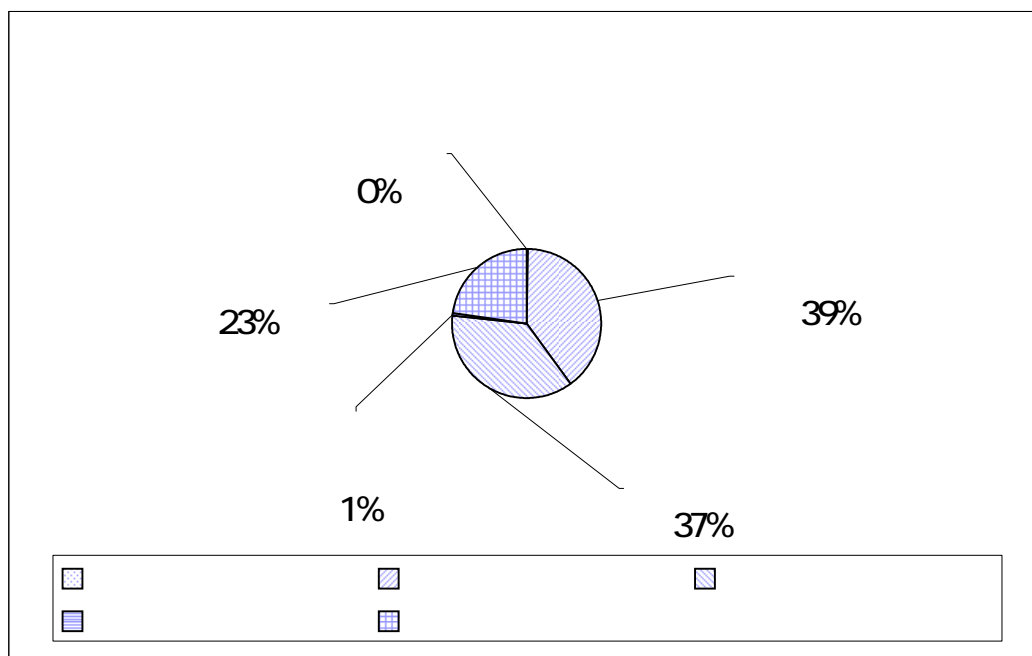

土木関係被害

1 平成18年6月22日から26日までの大雨災害

単位:千円

		河川		海岸		砂防		道路		橋梁		港湾		計	
		箇所	金額	箇所	金額	箇所	金額	箇所	金額	箇所	金額	箇所	金額	箇所	金額
県	福岡	8	31,458					1	4,178					9	35,636
	久留米														
	柳川	1	12,855					1	3,939					2	16,794
	直方	5	24,595			1	3,691							6	28,286
	行橋														
	前原			1	77,464									1	77,464
	甘木	1	2,504											1	2,504
	八女	1	7,613					1	10,375					2	17,988
	北九州	3	11,891											3	11,891
	田川	1	3,782											1	3,782
	飯塚	3	11,549											3	11,549
	那珂														
	大牟田														
	豊前	3	23,556			2	8,410							5	31,966
	宗像	4	37,239					1	3,469					5	40,708
合計	30	167,042	1	77,464	3	12,101	4	21,961					38	278,568	
市町村	福岡	3	6,902					1	2,467					4	9,369
	久留米														
	柳川							36	358,942					36	358,942
	直方	5	8,927					3	4,515					8	13,442
	行橋	2	8,247					2	3,987					4	12,234
	前原														
	甘木	7	24,853					1	1,900					8	26,753
	八女	14	45,807					20	39,521					34	85,328
	北九州														
	田川	4	13,315					3	6,453					7	19,768
	飯塚	2	8,884					3	7,437					5	16,321
	那珂														
	大牟田														
	豊前	7	29,646					2	2,815					9	32,461
	宗像							1	6,970					1	6,970
合計	44	146,581					72	435,007					116	581,588	
合計	福岡	11	38,360					2	6,645					13	45,005
	久留米														
	柳川	1	12,855					37	362,881					38	375,736
	直方	10	33,522			1	3,691	3	4,515					14	41,728
	行橋	2	8,247					2	3,987					4	12,234
	前原			1	77,464									1	77,464
	甘木	8	27,357					1	1,900					9	29,257
	八女	15	53,420					21	49,896					36	103,316
	北九州	3	11,891											3	11,891
	田川	5	17,097					3	6,453					8	23,550
	飯塚	5	20,433					3	7,437					8	27,870
	那珂														
	大牟田														
	豊前	10	53,202			2	8,410	2	2,815					14	64,427
	宗像	4	37,239					2	10,439					6	47,678
合計	74	313,623	1	77,464	3	12,101	76	456,968					154	860,156	

					392		392
					3,574		3,574
					3,966		3,966
	93						93
	93				3,966		4,059
	234,000	61,000	33,000	106,000	418,000	81,000	933,000
	234,093	61,000	33,000	109,966	418,000	81,000	937,059