社会資本総合整備計画　　防災・安全交付金

令和08年01月16日

計画の名称	快適な生活環境の整備（防災・安全）（重点計画）												
計画の期間	令和０８年度　～　令和１２年度　(5年間)									重点配分対象の該当	○		
交付対象	福岡県,直方市,飯塚市,八女市,行橋市,中間市,小郡市,春日市,大野城市,宗像市,太宰府市,古賀市,福津市,うきは市,宮若市,糸島市,那珂川市,芦屋町,岡垣町												
計画の目標	下水道の整備促進により、生活環境の改善や公共用水域の水質保全及び浸水対策を図り、安全で安心して暮らせる生活環境を確保する。												
全体事業費（百万円）	合計（A＋B＋C＋D）	20,950	A	20,950	B	0	C	0	D	0	効果促進事業費の割合C／（A＋B＋C＋D）	0	%

番号	計画の成果目標（定量的指標）			
	定量的指標の定義及び算定式	定量的指標の現況値及び目標値		
		当初現況値	中間目標値	最終目標値
		R8当初		R12末
1	都市浸水対策達成率を60%（R8当初）から61%（R12末）に向上させる。			
	都市浸水対策達成率（%） （浸水対策完了済み区域の面積(ha)）　／（浸水対策を実施すべき区域の面積(ha)）	60%	%	61%
2	計画期間内に実施が必要な処理場・ポンプ場の改築工事実施率を15%（R8当初）から77%（R12末）に向上させる。			
	処理場・ポンプ場の改築工事実施率（%） （処理場・ポンプ場の改築工事実施施設数(箇所)）　／（処理場・ポンプ場の改築工事を実施すべき施設数(箇所)）	15%	%	77%
3	計画期間内に実施が必要な管きょの改築工事実施率を41%（R8当初）から97%（R12末）に向上させる。			
	管きょの改築工事実施率（%） （管きょの改築工事実施延長(km)）　／（管きょの改築工事を実施すべき延長(km)）	41%	%	97%
4	重要な施設（処理場）の耐震化工事実施率を66%（R8当初）から68%（R12末）に向上させる。			
	重要な施設（処理場）の耐震化工事実施率（%） （耐震化実施施設（処理場）数(箇所)）／（重要な施設（処理場）数(箇所)）	66%	%	68%
5	重要な管路の耐震化工事実施率を45%（R8当初）から69%（R12末）に向上させる。			
	重要な管路の耐震化工事実施率（%） （耐震化実施管路延長(km)）／（重要な管路延長(km)）	45%	%	69%

備考等	個別施設計画を含む	○	国土強靱化を含む	○	定住自立圏を含む	－	連携中枢都市圏を含む	－	流域水循環計画を含む	－	地域再生計画を含む	－
上下水道耐震化計画												

案件番号：　0000714377

A 基幹事業

基幹事業（大）	番号	事業種別	地域種別	交付対象	直接間接	事業者	種別１	種別２	要素となる事業名（事業箇所）	事業内容（延長・面積等）	市区町村名／港湾・地区名	事業実施期間（年度） R08	R09	R10	R11	R12	全体事業費（百万円）	費用便益比	個別施設計画策定状況
		一体的に実施することにより期待される効果																	
		備考																	
水道・下水道事業	A07-001	下水道	一般	福岡県	直接	福岡県	終末処理場	―	多々良川浄化センター改築	水処理設備更新等	粕屋町	■	■				1,220		策定済
		ストックマネジメント																	
	A07-002	下水道	一般	福岡県	直接	福岡県	終末処理場	改築	多々良川浄化センター耐震化	水処理施設耐震、汚泥処理施設耐震化等	粕屋町		■	■	■	■	362		策定済
		上下水道耐震化計画																	
	A07-003	下水道	一般	福岡県	直接	福岡県	終末処理場	改築	宝満川浄化センター耐震化	水処理施設耐震化	小郡市			■			200		策定済
		上下水道耐震化計画																	
	A07-004	下水道	一般	直方市	直接	直方市	ポンプ場	改築	感田ポンプ場施設改築	ポンプ施設詳細設計・改築・計画策定	直方市	■	■	■	■	■	700		策定済
		ストックマネジメント																	
	A07-005	下水道	一般	直方市	直接	直方市	管渠（雨水）	新設	感田排水区浸水対策整備	感田排水区基本設計・詳細設計・管路整備・施設改築	直方市	■	■	■			128		―
	A07-006	下水道	一般	直方市	直接	直方市	管渠（雨水）	新設	居立川排水区浸水対策整備	居立川排水区基本設計・詳細設計・管路整備・施設改築	直方市	■	■	■	■	■	496		―

案件番号： 0000714377

A 基幹事業

基幹事業（大）	番号	事業種別	地域種別	交付対象	直接間接	事業者	種別１	種別２	要素となる事業名（事業箇所）	事業内容（延長・面積等）	市区町村名／港湾・地区名	事業実施期間（年度） R08	R09	R10	R11	R12	全体事業費（百万円）	費用便益比	個別施設計画策定状況
		一体的に実施することにより期待される効果																	
		備考																	
水道・下水道事業	A07-007	下水道	一般	直方市	直接	直方市	管渠（汚水）	改築	直方第9幹線（他2幹線）耐震	幹線調査・診断・詳細設計・耐震化工事	直方市	■	■	■	■		200		策定済
		上下水道耐震化計画																	
	A07-008	下水道	一般	飯塚市	直接	飯塚市	ポンプ場	改築	芦原ポンプ場耐水化	耐水化	飯塚市		■	■			30		－
	A07-009	下水道	一般	飯塚市	直接	飯塚市	管渠（汚水）	改築	下水道施設耐震化	耐震化	飯塚市	■	■	■	■	■	298		－
		上下水道耐震化計画に基づく地震対策																	
	A07-010	下水道	一般	飯塚市	直接	飯塚市	管渠（汚水）	改築	飯塚処理区管路施設等改築	管渠の改築・更生	飯塚市	■	■	■	■	■	581		－
		上下水道耐震化計画に基づく地震対策																	
	A07-011	下水道	一般	八女市	直接	八女市	管渠（汚水）	改築	矢部川処理区汚水枝線耐震化	汚水枝線　L=520m	八女市			■	■		56		策定済
		上下水道耐震化計画																	
	A07-012	下水道	一般	行橋市	直接	行橋市	管渠（汚水）	－	上下水道耐震化に基づく地震対策	耐震化　L＝2,700m	行橋市	■	■	■	■	■	249		策定済
		上下水道耐震化計画																	

案件番号： 0000714377

A 基幹事業

基幹事業（大）	番号	事業種別	地域種別	交付対象	直接間接	事業者	種別１	種別２	要素となる事業名（事業箇所）	事業内容（延長・面積等）	市区町村名／港湾・地区名	事業実施期間（年度） R08	R09	R10	R11	R12	全体事業費（百万円）	費用便益比	個別施設計画策定状況
		一体的に実施することにより期待される効果																	
		備考																	
水道・下水道事業	A07-013	下水道	一般	行橋市	直接	行橋市	管渠（雨水）	新設	長峡川左岸排水区雨水管渠整備	雨水管渠　L＝150m	行橋市	■	■	■			120		未策定
	A07-014	下水道	一般	行橋市	直接	行橋市	ポンプ場	改築	西部ポンプ場改築	ポンプ場改築	行橋市	■					40		策定済
		ストックマネジメント																	
	A07-015	下水道	一般	行橋市	直接	行橋市	ポンプ場	改築	南部ポンプ場改築	ポンプ場改築	行橋市	■	■	■	■	■	702		策定済
		ストックマネジメント																	
	A07-016	下水道	一般	行橋市	直接	行橋市	ポンプ場	改築	行橋市下水道ストックマネジメント計画策定	ストックマネジメント計画更新（雨水）	行橋市	■	■				25		策定済
		ストックマネジメント																	
	A07-017	下水道	一般	中間市	直接	中間市	管渠（雨水）	新設	上底井野第3排水区雨水管渠整備	調整池　1基	中間市			■	■		1,100		－
	A07-018	下水道	一般	中間市	直接	中間市	管渠（雨水）	新設	通谷排水区雨水管渠整備	調整池　1基	中間市			■	■		500		－

案件番号： 0000714377

A 基幹事業

基幹事業（大）	番号	事業種別	地域種別	交付対象	直接間接	事業者	種別１	種別２	要素となる事業名（事業箇所）	事業内容（延長・面積等）	市区町村名／港湾・地区名	事業実施期間（年度） R08	R09	R10	R11	R12	全体事業費（百万円）	費用便益比	個別施設計画策定状況
		一体的に実施することにより期待される効果																	
		備考																	
水道・下水道事業	A07-019	下水道	一般	小郡市	直接	小郡市	管渠（雨水）	新設	築地川排水区雨水管渠整備	雨水管渠L=739m	小郡市	■	■	■	■	■	500		－
	A07-020	下水道	一般	春日市	直接	春日市	管渠（雨水）	改築	小倉排水区雨水管渠整備	雨水管渠改良　L=1550m、実施設計	春日市	■	■	■	■	■	416		－
	A07-021	下水道	一般	春日市	直接	春日市	管渠（雨水）	改築	御笠川排水区管渠施設改築	管渠施設改築　L=81m	春日市	■	■	■			148		策定済
		ストックマネジメント																	
	A07-022	下水道	一般	春日市	直接	春日市	管渠（雨水）	改築	御笠川排水区管渠施設点検調査	改築計画策定	春日市	■					5		策定済
		ストックマネジメント																	
	A07-023	下水道	一般	春日市	直接	春日市	管渠（汚水）	改築	御笠川処理区管路施設改築（耐震）	耐震化　L=690m、実施設計	春日市			■	■		130		策定済
		上下水道耐震化計画																	
	A07-024	下水道	一般	春日市	直接	春日市	管渠（汚水）	改築	御笠川処理区管路施設耐震診断調査	耐震診断調査	春日市	■	■	■	■	■	50		策定済
		上下水道耐震化計画																	

案件番号： 0000714377

A 基幹事業

基幹事業（大）	番号	事業種別	地域種別	交付対象	直接間接	事業者	種別１	種別２	要素となる事業名（事業箇所）	事業内容（延長・面積等）	市区町村名／港湾・地区名	事業実施期間（年度） R08	R09	R10	R11	R12	全体事業費（百万円）	費用便益比	個別施設計画策定状況
		一体的に実施することにより期待される効果																	
		備考																	
水道・下水道事業	A07-025	下水道	一般	大野城市	直接	大野城市	管渠（汚水）	改築	汚水施設耐震化事業	汚水施設耐震化工事　L=6km	大野城市	■	■	■	■	■	1,041		策定済
		上下水道耐震化計画																	
	A07-026	下水道	一般	宗像市	直接	宗像市	管渠（汚水）	改築	上下水道耐震化計画に基づく耐震化	耐震化　L=2.64km	宗像市	■	■	■	■		300		策定済
		上下水道耐震化計画																	
	A07-027	下水道	一般	太宰府市	直接	太宰府市	管渠（雨水）	新設	国分排水区雨水管きょ整備	雨水管渠整備	太宰府市	■	■				364		－
	A07-028	下水道	一般	太宰府市	直接	太宰府市	管渠（雨水）	新設	水城西排水区雨水幹線整備	雨水管渠整備	太宰府市	■	■				186		－
	A07-029	下水道	一般	太宰府市	直接	太宰府市	管渠（雨水）	－	管路施設点検調査	雨水管渠点検調査	太宰府市	■					11		策定済
		ストックマネジメント																	
	A07-030	下水道	一般	太宰府市	直接	太宰府市	管渠（汚水）	改築	上下水道耐震化計画に基づく地震対策	耐震診断、実施設計、工事	太宰府市	■	■	■	■	■	166		策定済
		上下水道耐震化計画																	

案件番号： 0000714377

A 基幹事業

基幹事業（大）	番号	事業種別	地域種別	交付対象	直接間接	事業者	種別１	種別２	要素となる事業名（事業箇所）	事業内容（延長・面積等）	市区町村名／港湾・地区名	事業実施期間（年度） R08	R09	R10	R11	R12	全体事業費（百万円）	費用便益比	個別施設計画策定状況
		一体的に実施することにより期待される効果																	
		備考																	
水道・下水道事業	A07-031	下水道	一般	古賀市	直接	古賀市	終末処理場	―	古賀水再生センター改築	機械・電気・建築・土木設備棟詳細設計、改築工事	古賀市	■					20		策定済
		ストックマネジメント（効果：温室効果ガス削減など）																	
	A07-032	下水道	一般	古賀市	直接	古賀市	終末処理場	改築	急所施設耐震化	詳細設計、改築工事	古賀市	■	■	■	■		240		策定済
		上下水道耐震化計画																	
	A07-033	下水道	一般	古賀市	直接	古賀市	管渠（雨水）	改築	雨水管路施設改築	詳細設計、改築工事	古賀市	■	■	■	■	■	900		―
	A07-034	下水道	一般	古賀市	直接	古賀市	―	新設	雨水滞水池整備	調査、詳細設計、施設整備	古賀市	■	■	■	■	■	1,000		―
	A07-035	下水道	一般	福津市	直接	福津市	管渠（雨水）	―	浸水シミュレーションの実施・雨水管理総合計画の策定	浸水シミュレーションの実施・雨水管理総合計画の策定	福津市	■					47		―
	A07-036	下水道	一般	福津市	直接	福津市	管渠（雨水）	新設	雨水管路施設整備	詳細設計、整備工事	福津市		■	■	■	■	663		―

案件番号： 0000714377

A 基幹事業

基幹事業（大）	番号	事業種別	地域種別	交付対象	直接間接	事業者	種別１	種別２	要素となる事業名（事業箇所）	事業内容（延長・面積等）	市区町村名／港湾・地区名	事業実施期間（年度） R08	R09	R10	R11	R12	全体事業費（百万円）	費用便益比	個別施設計画策定状況
		一体的に実施することにより期待される効果																	
		備考																	
水道・下水道事業	A07-037	下水道	一般	福津市	直接	福津市	管渠（汚水）	―	上下水道耐震化計画に基づく地震対策の検討	上下水道耐震化計画に基づく地震対策の検討	福津市	■	■	■	■	■	90		策定済
		上下水道耐震化計画																	
	A07-038	下水道	一般	うきは市	直接	うきは市	終末処理場	―	吉井浄化センター改築	水処理、自家発、建築、空調・換気設備等	うきは市			■	■	■	900		策定済
		ストックマネジメント（効果：温室効果ガス削減など）																	
	A07-039	下水道	一般	宮若市	直接	宮若市	ポンプ場	改築	ポンプ場設備改築	ポンプ場設備改築	宮若市	■	■	■	■	■	250		策定済
		ストックマネジメント																	
	A07-040	下水道	一般	宮若市	直接	宮若市	ポンプ場	改築	ポンプ耐水化整備	ポンプ耐水化整備	宮若市		■	■	■	■	320		―
	A07-041	下水道	一般	糸島市	直接	糸島市	管渠（雨水）	新設	高田地区雨水幹線整備	雨水幹線整備　L=220m	糸島市			■	■	■	324		―
	A07-042	下水道	一般	糸島市	直接	糸島市	管渠（雨水）	新設	加布里地区雨水幹線整備	雨水幹線整備　L=180m	糸島市	■	■				150		―

案件番号： 0000714377

A 基幹事業

基幹事業（大）	番号	事業種別	地域種別	交付対象	直接間接	事業者	種別１	種別２	要素となる事業名（事業箇所）	事業内容（延長・面積等）	市区町村名／港湾・地区名	事業実施期間（年度） R08	R09	R10	R11	R12	全体事業費（百万円）	費用便益比	個別施設計画策定状況
		一体的に実施することにより期待される効果																	
		備考																	
水道・下水道事業	A07-043	下水道	一般	糸島市	直接	糸島市	－	新設	雨水流出抑制	雨水流出抑制（雷山川、瑞梅寺川流域）	糸島市		■	■	■	■	485		－
	A07-044	下水道	一般	糸島市	直接	糸島市	－	－	高田地区浸水シミュレーション	浸水シミュレーション	糸島市	■					18		－
	A07-045	下水道	一般	糸島市	直接	糸島市	管渠（雨水）	改築	雨水ゲート設備改築	雨水ゲート設備改築	糸島市	■	■	■			70		－
	A07-046	下水道	一般	糸島市	直接	糸島市	終末処理場	改築	前原下水管理センター耐震	第1・第2ﾎﾟﾝﾌﾟ棟、管理本館耐震	糸島市	■	■	■	■	■	374		策定済
		上下水道耐震化計画																	
	A07-047	下水道	一般	糸島市	直接	糸島市	終末処理場	改築	前原下水管理センター改築	汚水ポンプ設備、沈砂池設備改築	糸島市	■	■	■	■	■	457		策定済
		上下水道耐震化計画																	
	A07-048	下水道	一般	那珂川市	直接	那珂川市	管渠（汚水）	改築	上下水道耐震化計画に基づく地震対策	耐震診断、詳細設計、耐震化工事	那珂川市	■	■	■	■		212		策定済
		上下水道耐震化計画																	

案件番号： 0000714377

A 基幹事業

基幹事業（大）	番号	事業種別	地域種別	交付対象	直接間接	事業者	種別１	種別２	要素となる事業名（事業箇所）	事業内容（延長・面積等）	市区町村名／港湾・地区名	事業実施期間（年度） R08	R09	R10	R11	R12	全体事業費（百万円）	費用便益比	個別施設計画策定状況
		一体的に実施することにより期待される効果																	
		備考																	
水道・下水道事業	A07-049	下水道	一般	芦屋町	直接	芦屋町	ポンプ場	改築	汐入ポンプ場耐水化工事	止水工事	芦屋町	■					14		策定済
		耐水化																	
	A07-050	下水道	一般	芦屋町	直接	芦屋町	管渠（汚水）	改築	芦屋処理区汚水管耐震化	汚水管耐震化工事	芦屋町	■	■	■	■	■	403		策定済
		上下水道耐震化計画																	
	A07-051	下水道	一般	岡垣町	直接	岡垣町	－	－	上下水道耐震化計画に基づく地震対策	管路施設の地震対策	岡垣町	■	■	■			100		策定済
		上下水道耐震化計画																	
	A07-052	下水道	一般	芦屋町	直接	芦屋町	終末処理場	改築	芦屋町浄化センター改築	詳細設計、水処理及び汚泥処理施設改築	芦屋町	■	■	■	■	■	1,395		策定済
		ストックマネジメント																	
	A07-053	下水道	一般	芦屋町	直接	芦屋町	ポンプ場	改築	汐入ポンプ場等改築	詳細設計、ポンプ場改築、耐震補強	芦屋町	■	■	■	■	■	1,642		策定済
		ストックマネジメント																	
	A07-054	下水道	一般	芦屋町	直接	芦屋町	－	改築	芦屋処理区等管路施設改築	管路施設改築	芦屋町	■	■	■	■	■	407		策定済
		ストックマネジメント、上下水道耐震化計画																	

案件番号： 0000714377

A 基幹事業

基幹事業（大）	番号	事業種別	地域種別	交付対象	直接間接	事業者	種別１	種別２	要素となる事業名（事業箇所）	事業内容（延長・面積等）	市区町村名／港湾・地区名	事業実施期間（年度） R08	R09	R10	R11	R12	全体事業費（百万円）	費用便益比	個別施設計画策定状況
		一体的に実施することにより期待される効果																	
		備考																	
水道・下水道事業	A07-055	下水道	一般	芦屋町	直接	芦屋町	－	改築	ストックマネジメント計画策定	ストックマネジメント計画策定、点検、調査	芦屋町	■	■	■	■	■	145		策定済
		ストックマネジメント																	
											小計						20,950		
											合計						20,950		

（参考様式３）参考図面（防災・安全交付金）（重点計画）

計画の名称	1　快適な生活環境の整備（防災・安全（重点計画））		
計画の期間	令和８年度　～　令和１２年度　（５年間）	交付対象	福岡県

福岡県

多々良川流域

A07-001　多々良川浄化センター改築
A07-002　多々良川浄化センター耐震化

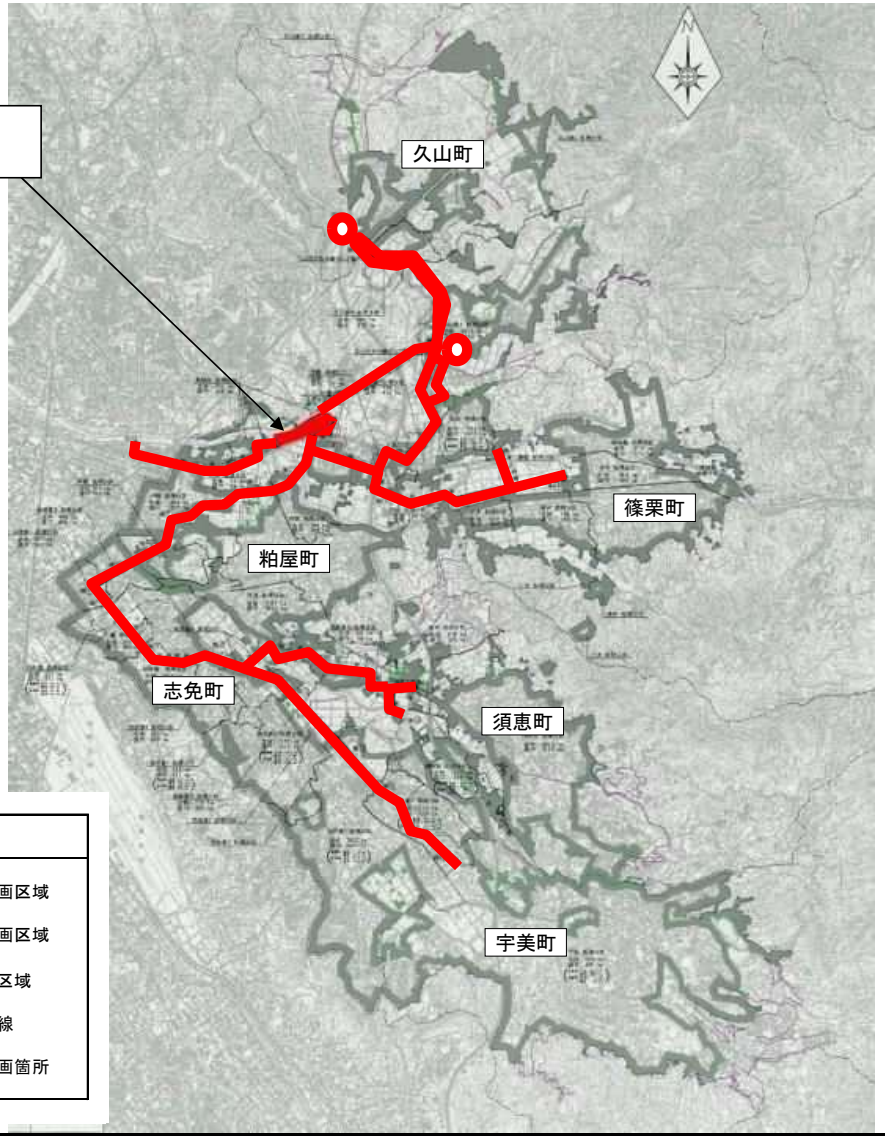

（参考様式３）参考図面（防災・安全交付金）（重点計画）

計画の名称	1　快適な生活環境の整備（防災・安全（重点計画））		
計画の期間	令和１０年度　（１年間）	交付対象	福岡県

福岡県

宝満川流域

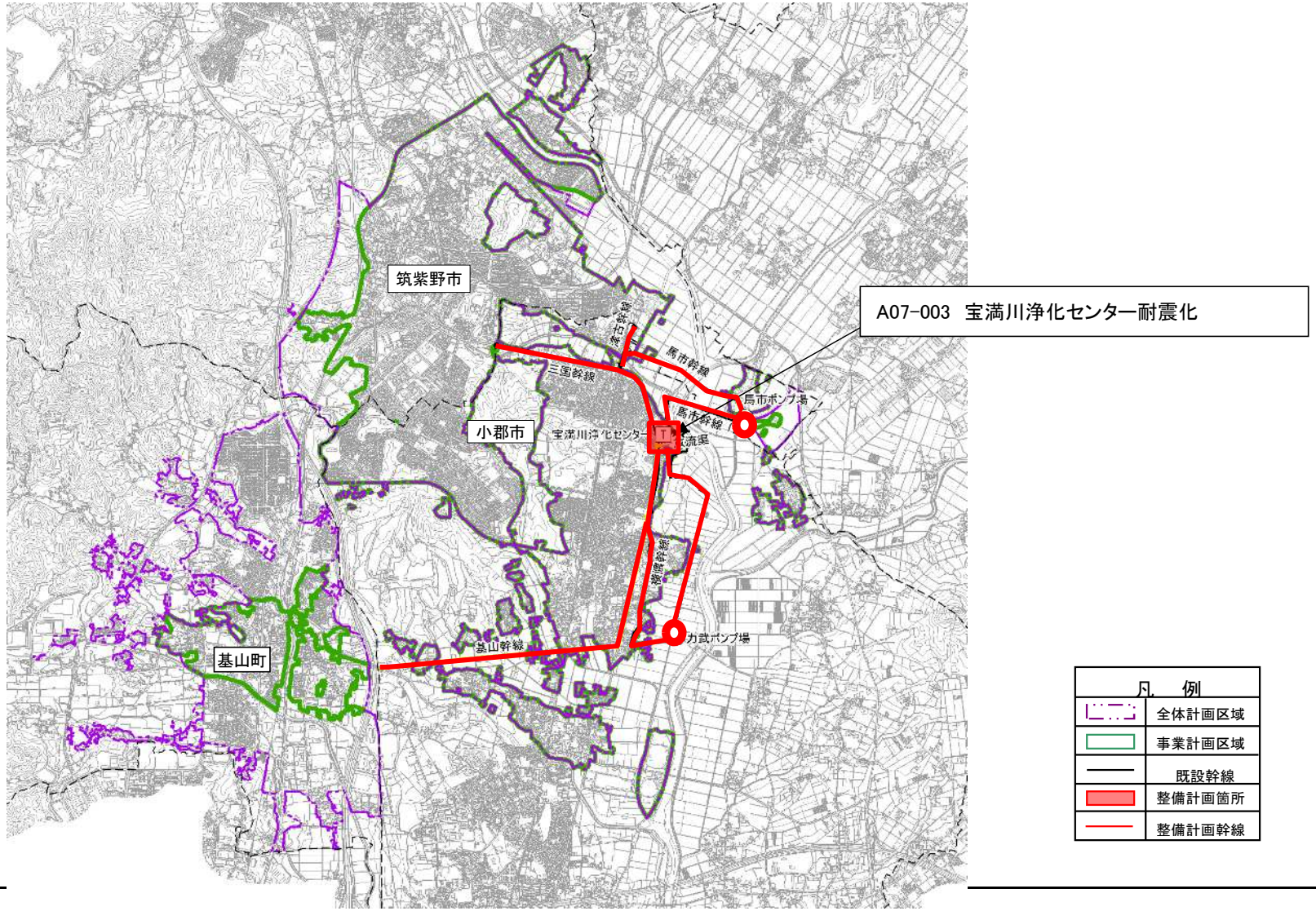

（参考様式３）参考図面（防災・安全交付金）

計画の名称	快適な生活環境の整備（防災・安全）（重点計画）		
計画の期間	令和8年度　～　令和11年度　(4年間)	交付対象	直方市

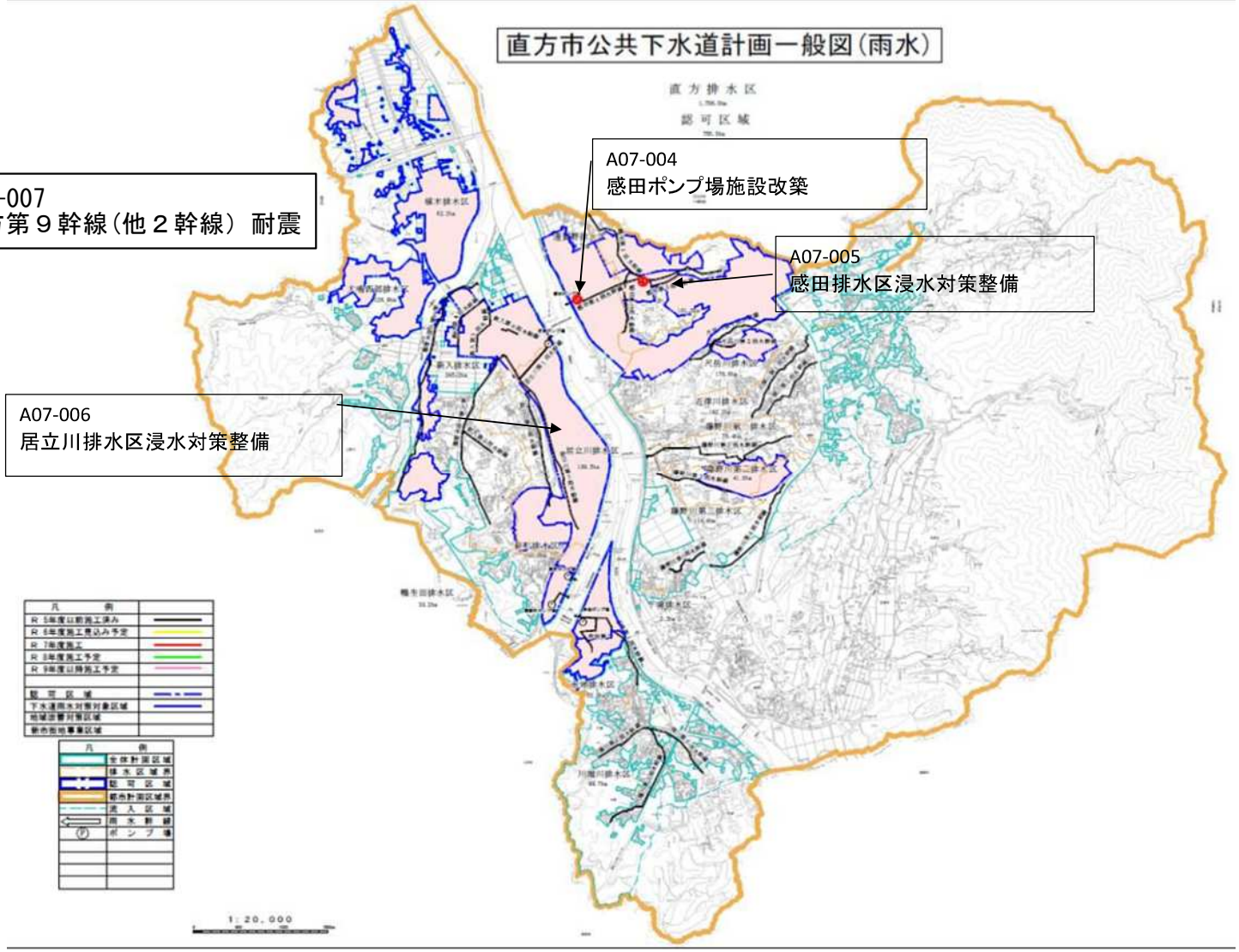

（参考様式３）参考図面（防災・安全交付金）

計画の名称	快適な生活環境の整備（防災・安全）（重点計画）		
計画の期間	令和8年度　～　令和12年度　（5年間）	交付対象	飯塚市

飯塚市

飯塚処理区

A07-009 下水道施設耐震化

A07-010 飯塚処理区管路施設等改築：

A07-008　芦原ポンプ場耐水化

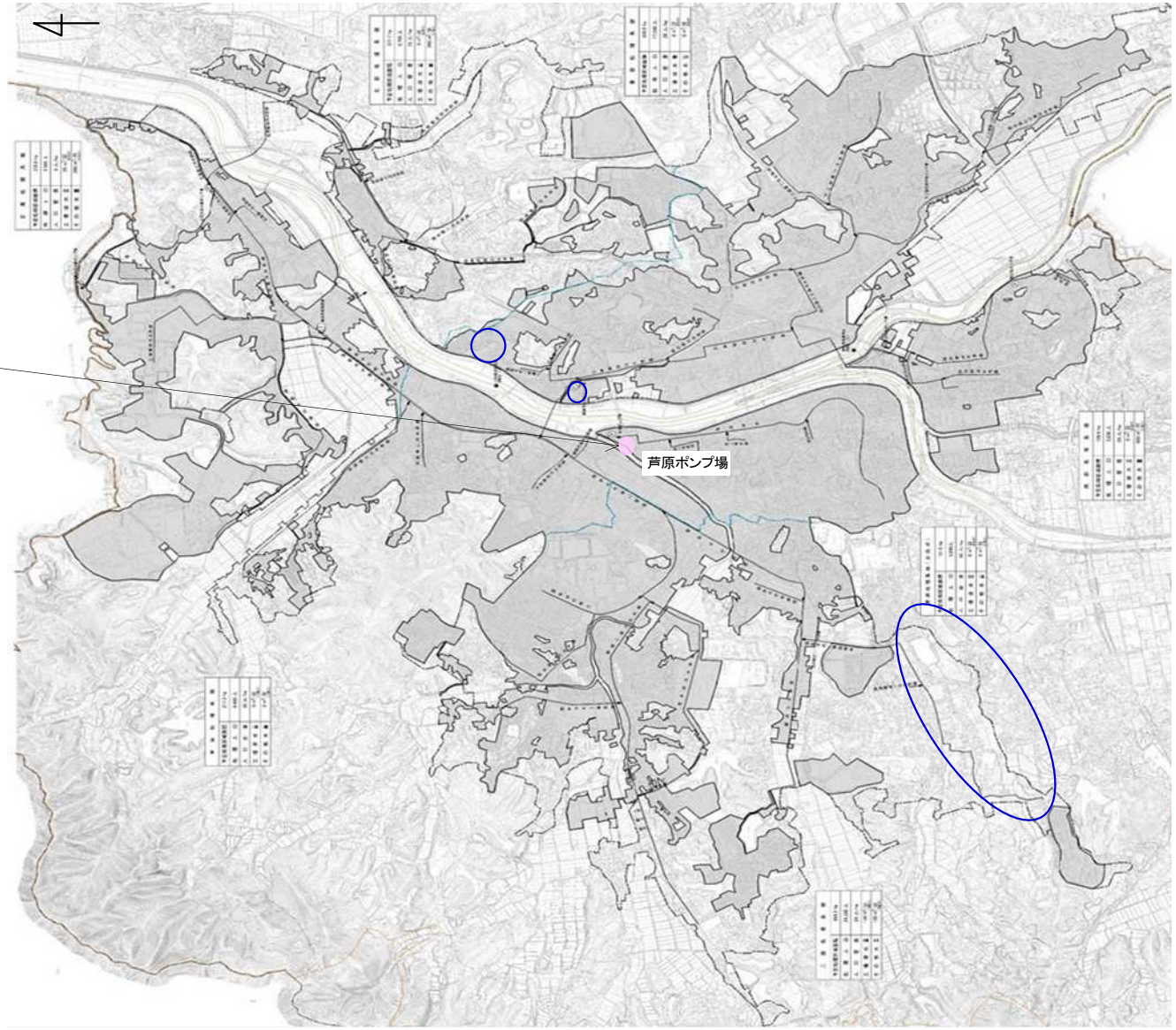

凡　　例	
	全体計画区域
	事業計画区域
	事業計画拡大区域
	既整備区域
	既設幹線
	整備計画箇所
	整備計画幹線
	整備計画追加幹線

防災・安全交付金（図面）

計画の名称	快適な生活環境の整備（防災・安全）（重点計画）		
計画の期間	令和10年度　～　令和11年度　（2年間）	交付対象	八女市

八女市

矢部川処理区

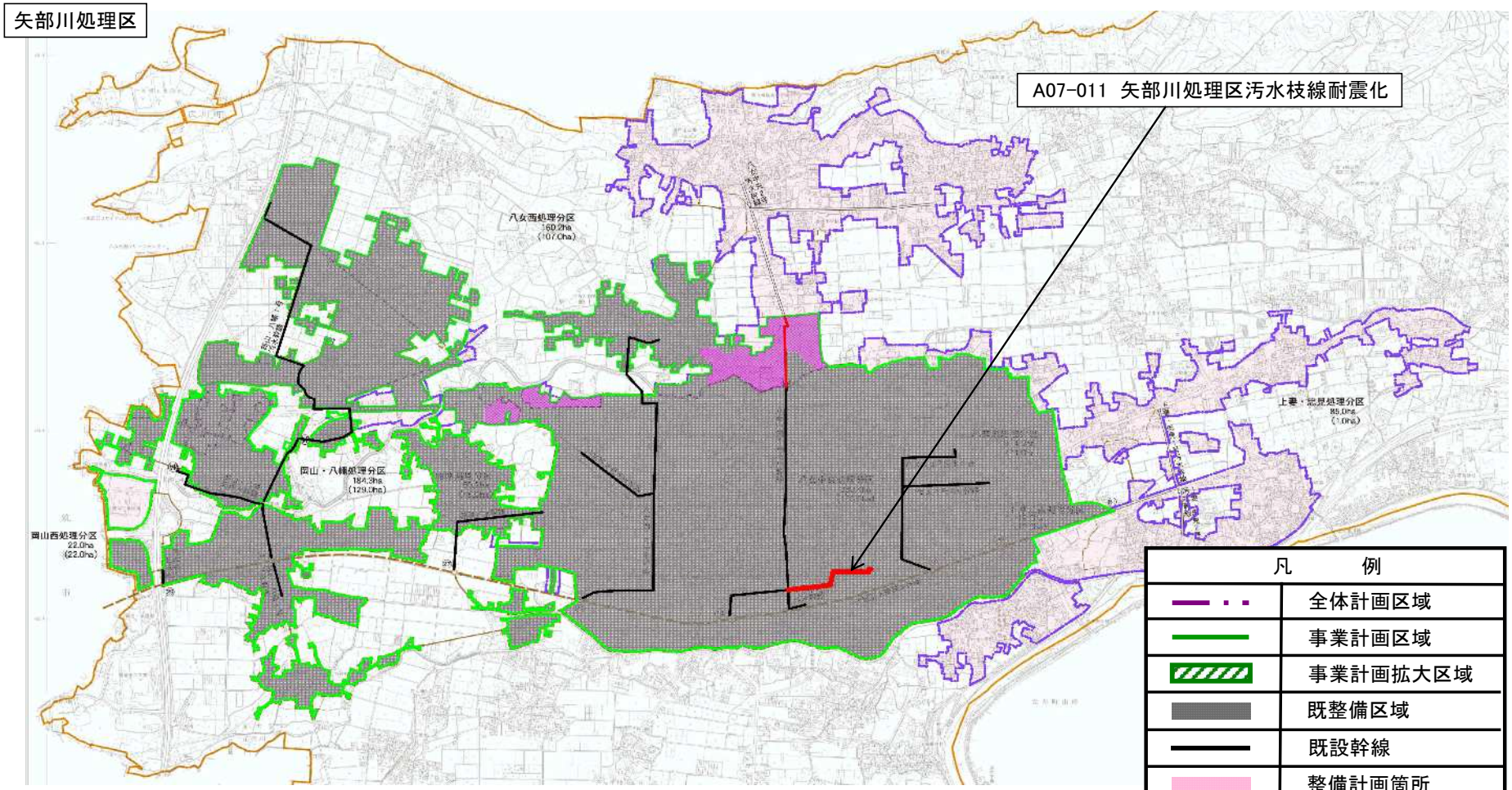

（参考様式３）参考図面（防災・安全交付金）

計画の名称	快適な生活環境の整備（防災・安全）（重点計画）		
計画の期間	令和8年度　～　令和12年度　（5年間）	交付対象	行橋市

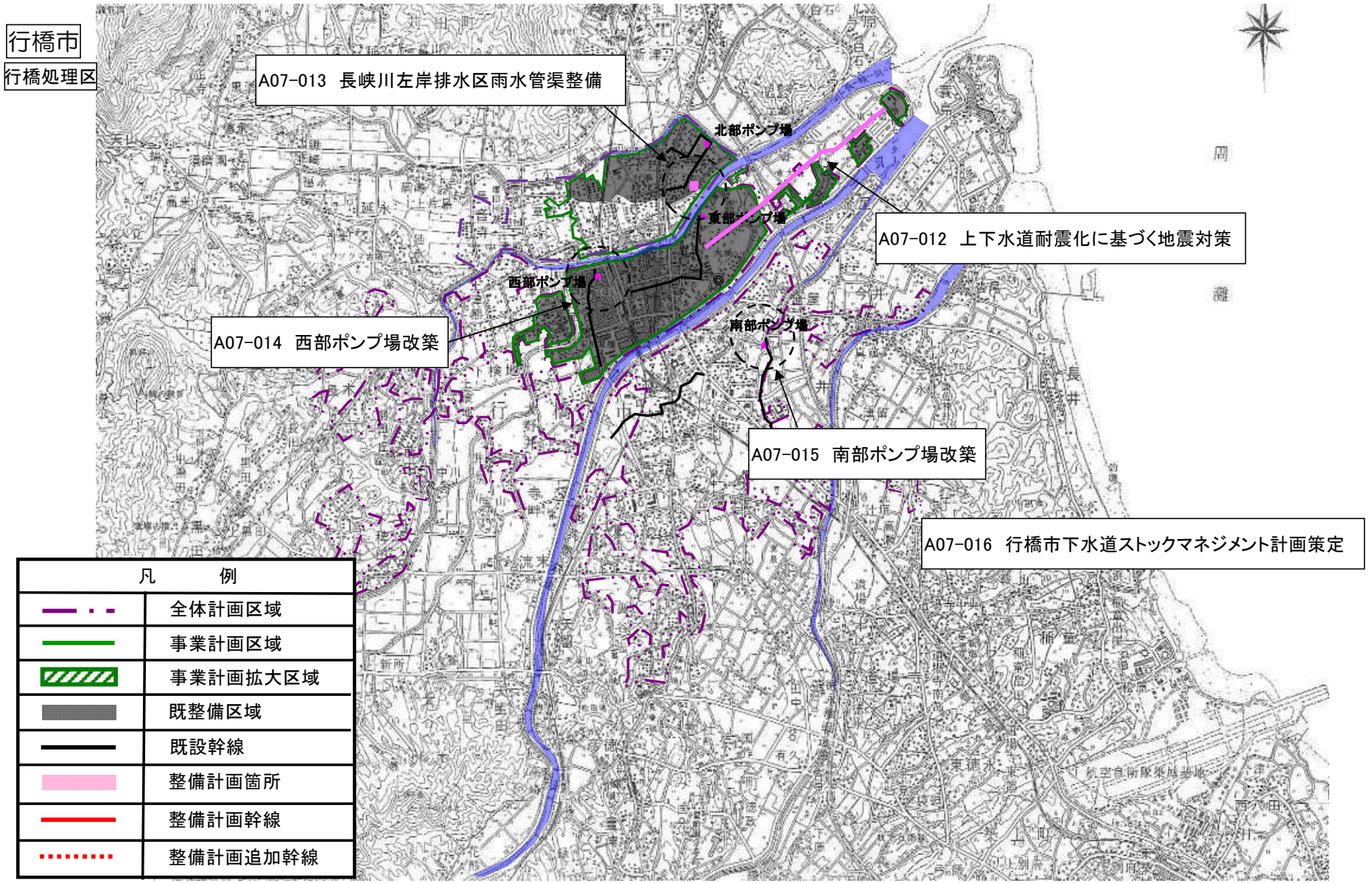

（参考様式３）参考図面（社会資本整備総合交付金）

計画の名称	快適な生活環境の整備（防災・安全）（重点計画）		
計画の期間	令和10年度　～　令和11年度　（2年間）	交付対象	中間市

中間市

遠賀川下流処理区

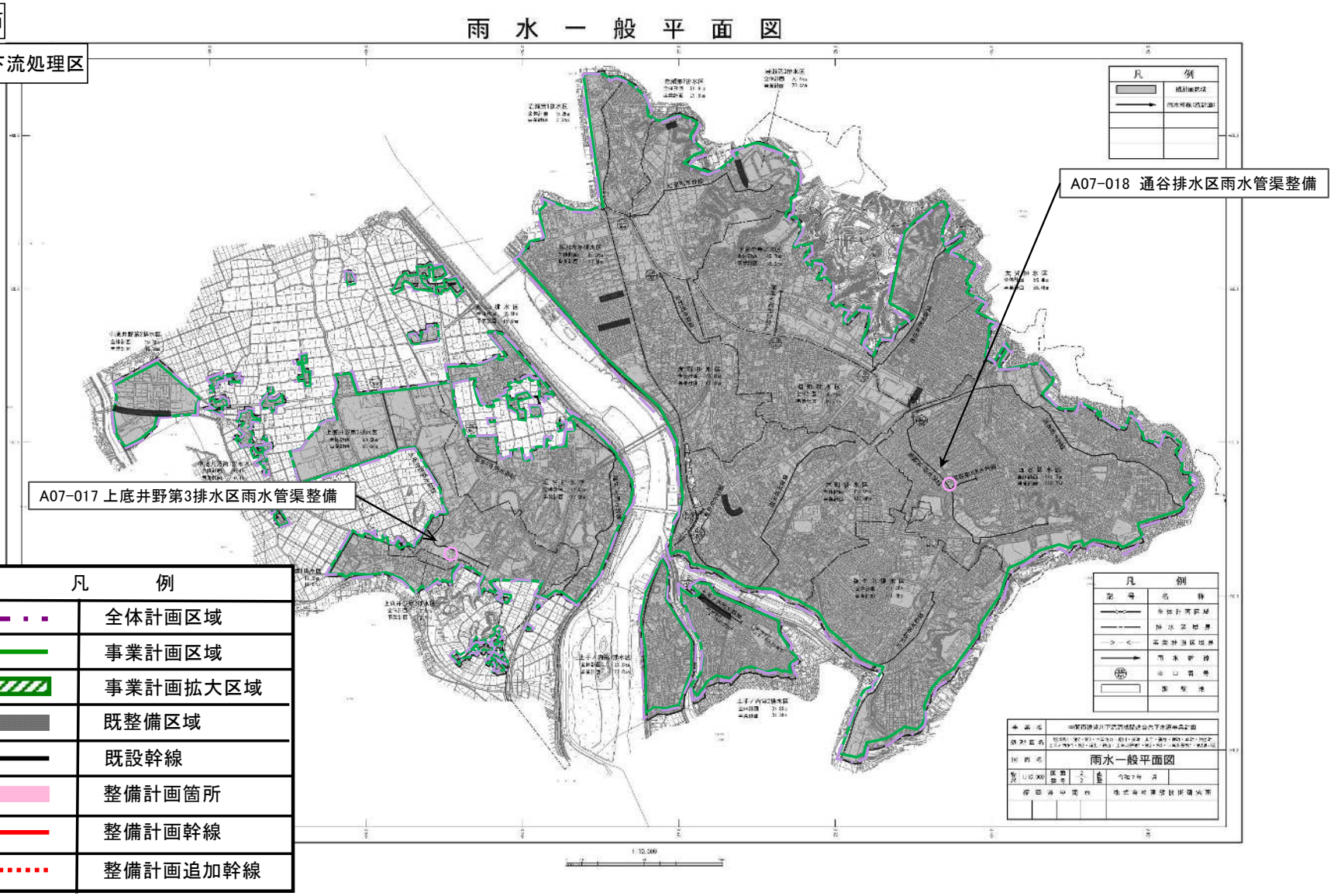

（参考様式３）参考図面（社会資本整備総合交付金）

計画の名称	1　快適な生活環境の整備(防災・安全)(重点計画)		
計画の期間	令和８年度　～　令和１２年度（５年間）	交付対象	小郡市

小郡市

宝満川、筑後川中流右岸処理区

A07―019　築地川排水区雨水管渠整備

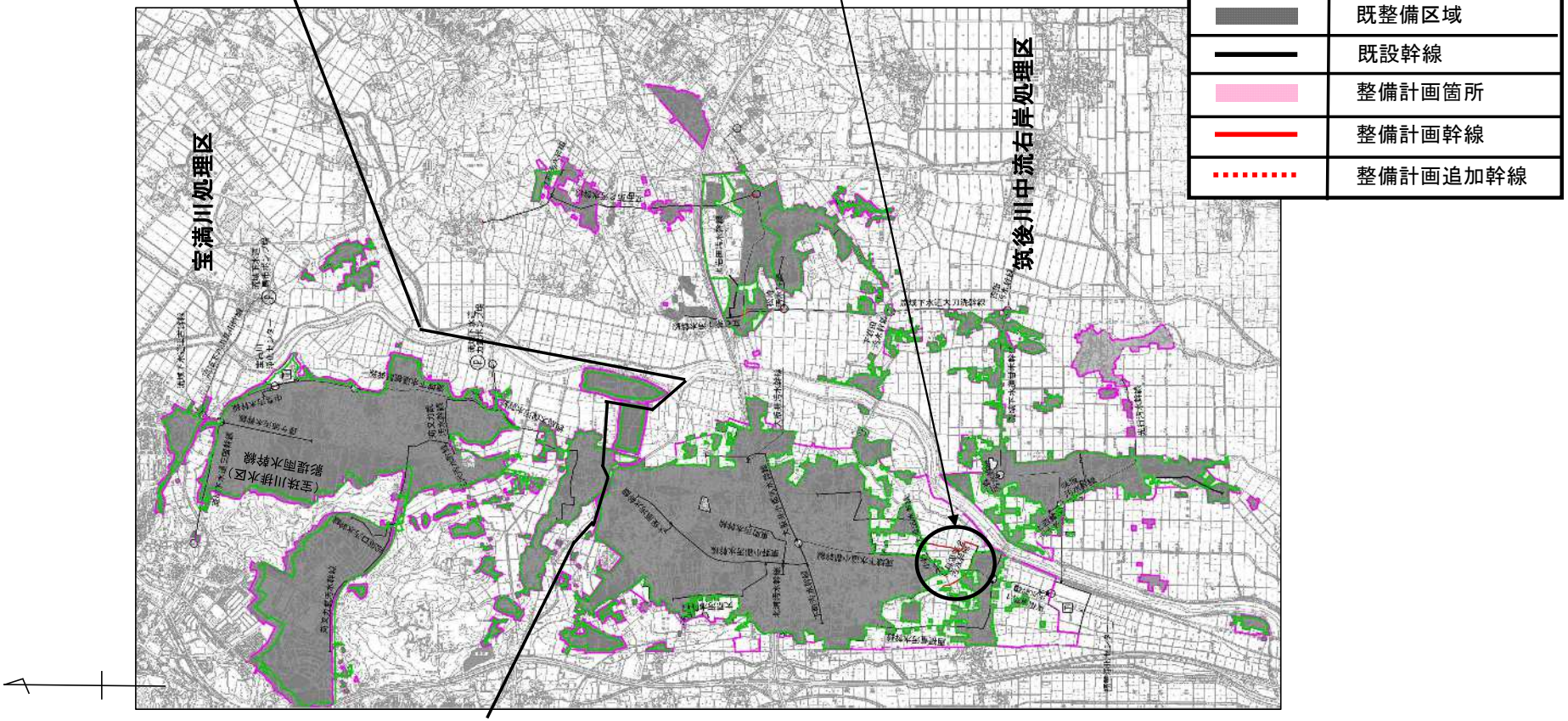

（参考様式３）参考図面（防災・安全交付金）

計画の名称	快適な生活環境の整備（防災・安全）（重点計画）		
計画の期間	令和8年度　～　令和12年度　（5年間）	交付対象	春日市

春日市

A07-020　小倉排水区雨水管渠整備

A07-021　御笠川排水区管渠施設改築

A07-022　御笠川排水区管渠施設点検調査

全域

A07-023　御笠川処理区管路施設改築（耐震）

A07-024　御笠川処理区管路施設耐震診断調査

全域

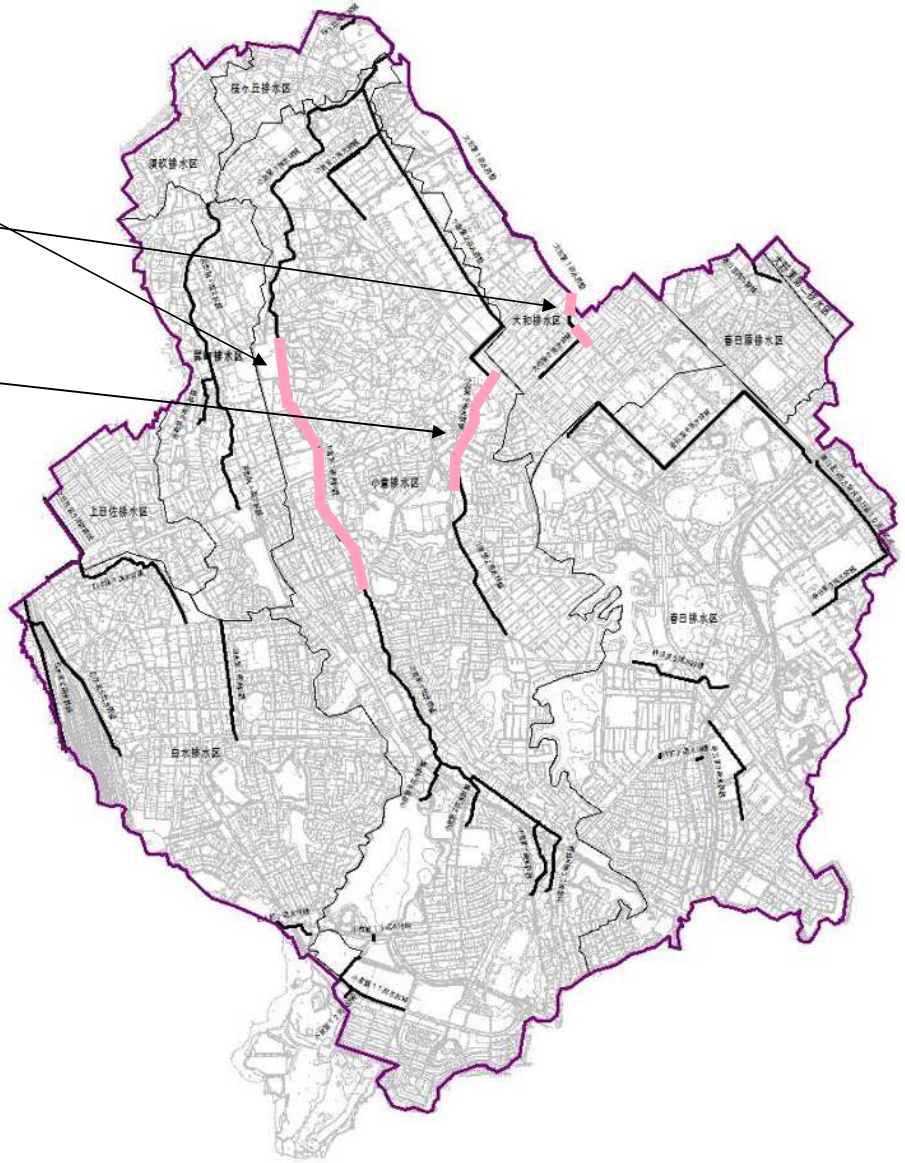

凡　例	
	全体計画区域
	事業計画区域
	事業計画拡大区域
	既整備区域
	既設幹線
	整備計画箇所
	整備計画幹線
	整備計画追加幹線

（参考様式３）参考図面（防災・安全交付金）

計画の名称	快適な生活環境の整備（防災・安全）（重点計画）		
計画の期間	令和8年度　～　令和11年度　（4年間）	交付対象	宗像市

宗像市

宗像処理区

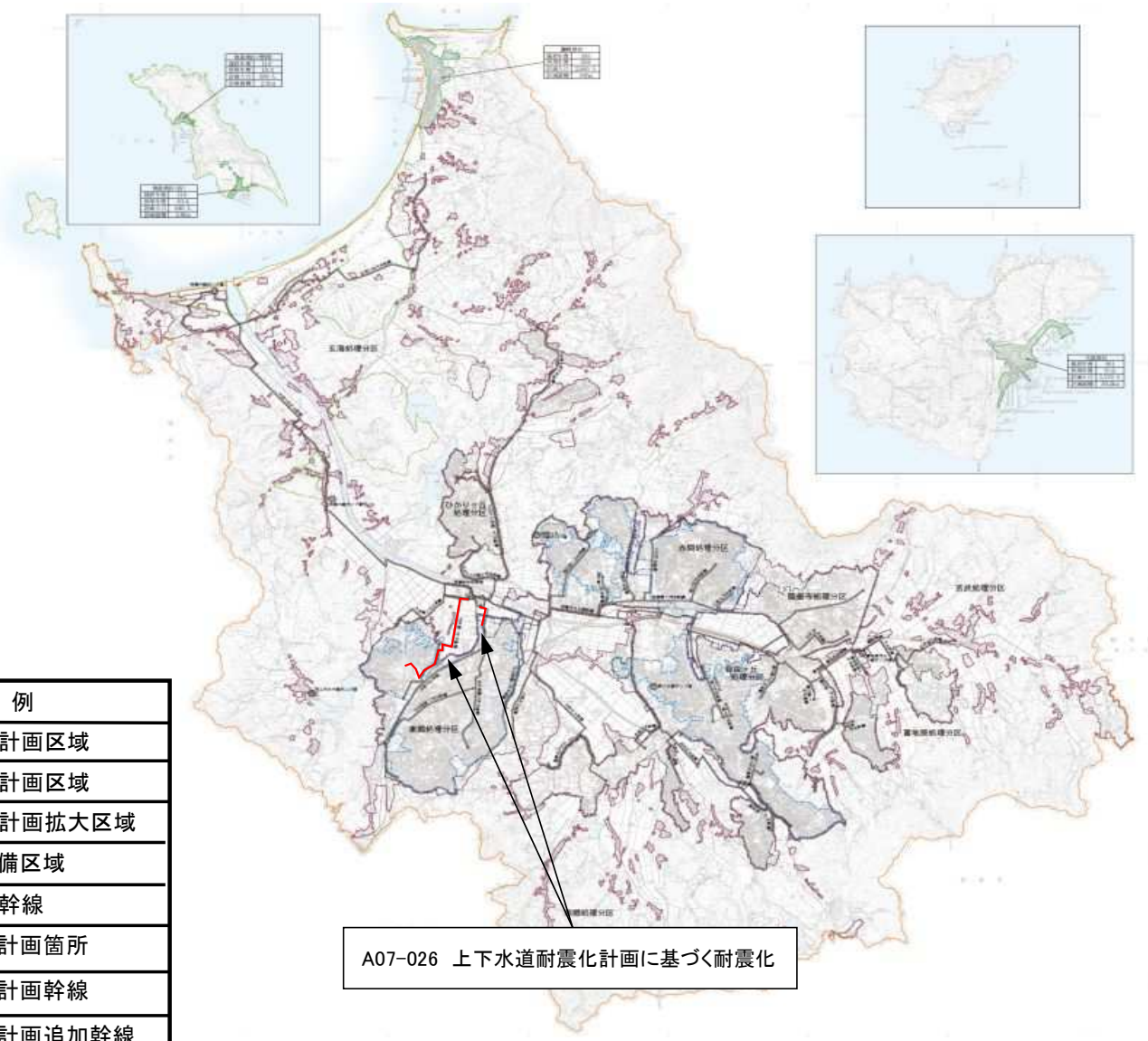

（参考様式３）参考図面（防災・安全交付金）

計画の名称	快適な生活環境の整備（防災・安全）（重点計画）		
計画の期間	令和8年度　～　令和12年度　（5年間）	交付対象	太宰府市

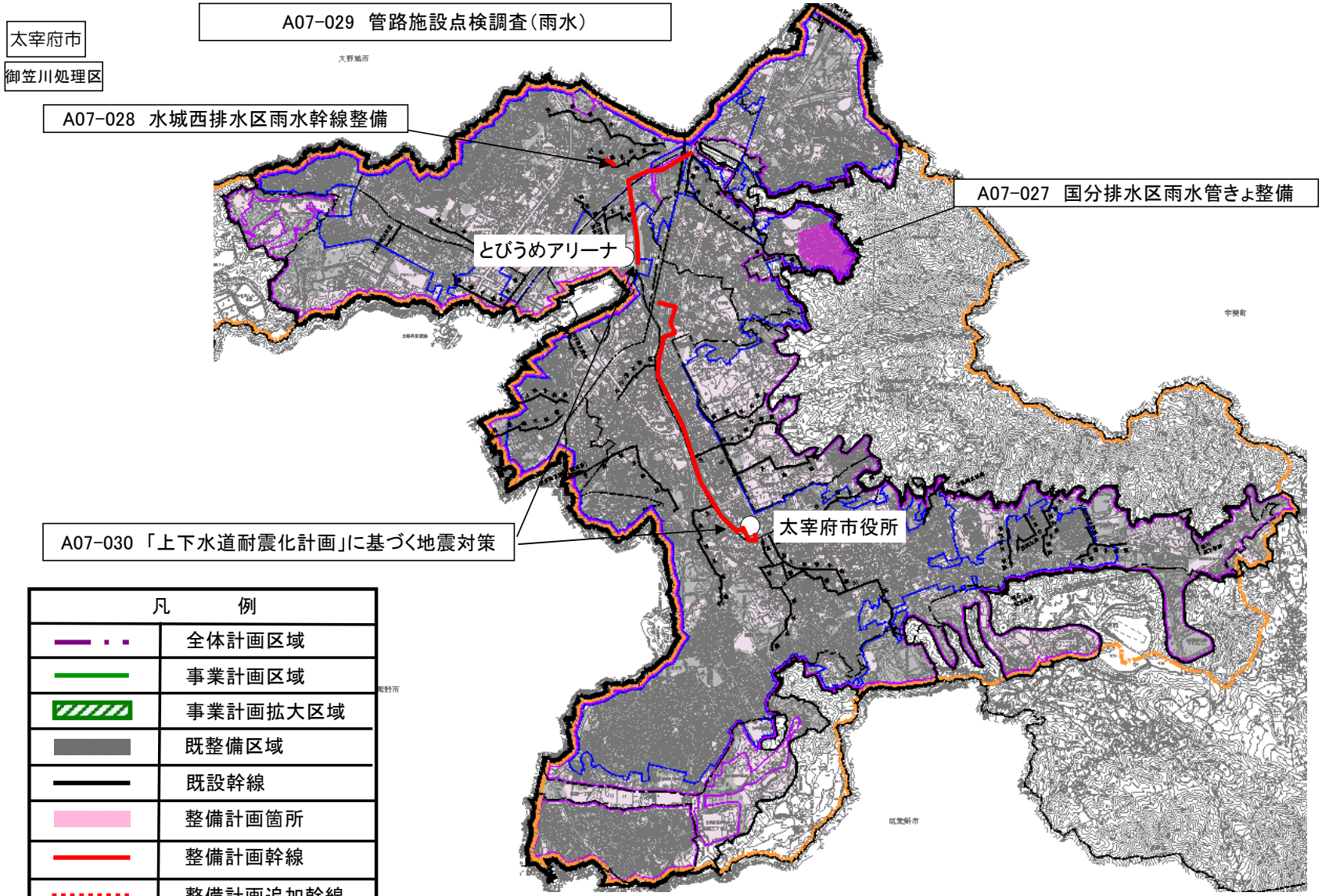

（参考様式３）参考図面（防災・安全交付金）

計画の名称	快適な生活環境の整備（防災・安全）（重点計画）		
計画の期間	令和8年度　～　令和12年度　（5年間）	交付対象	古賀市

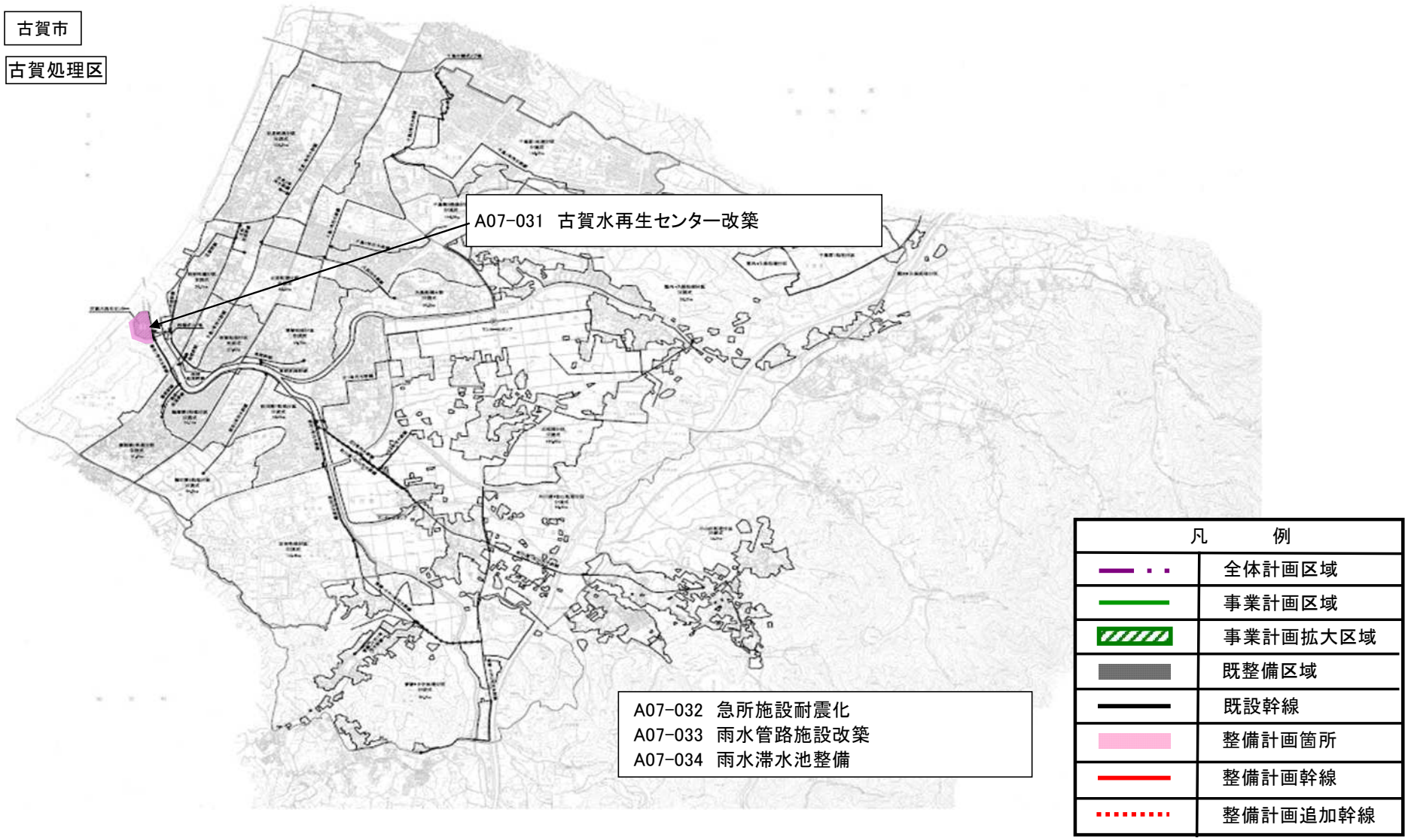

（参考様式３）参考図面（防災・安全交付金）

計画の名称	快適な生活環境の整備（防災・安全）（重点計画）		
計画の期間	令和8年度　～　令和12年度　（5年間）	交付対象	福津市

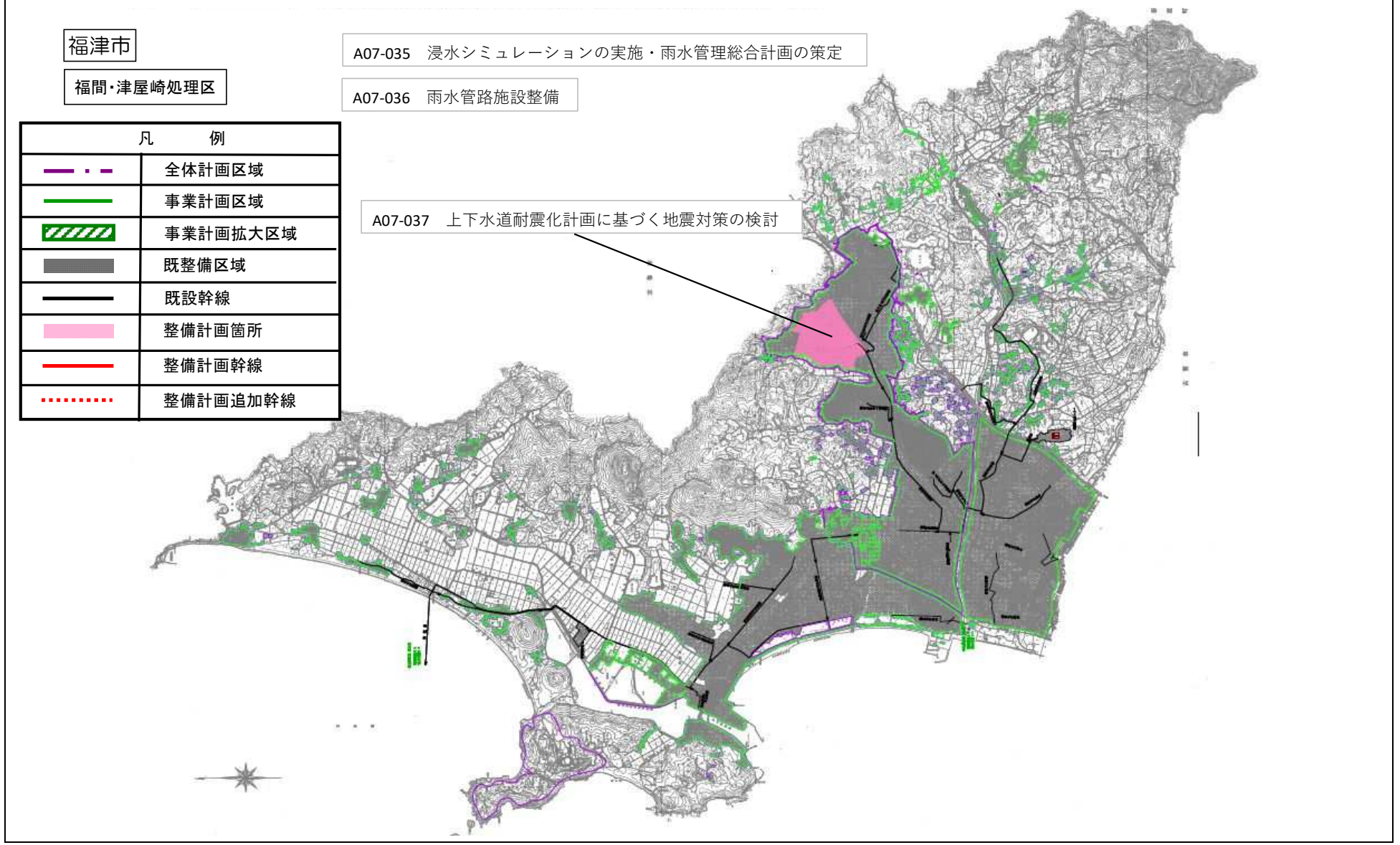

（参考様式３）参考図面（防災・安全交付金）

計画の名称	快適な生活環境の整備（防災・安全）（重点計画）		
計画の期間	令和10年度　～　令和12年度　（3年間）	交付対象	うきは市

うきは市

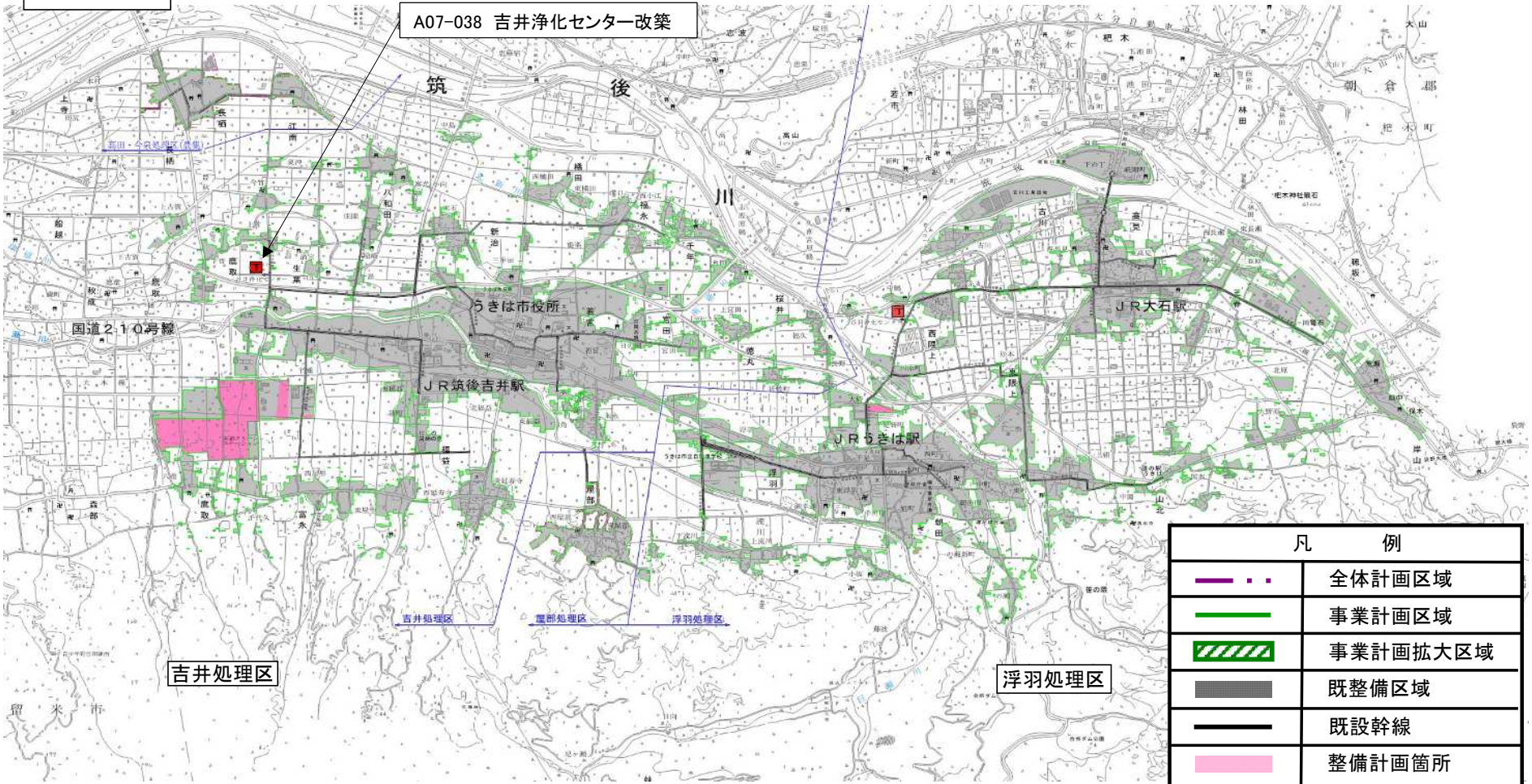

（参考様式３）参考図面（防災・安全交付金）

計画の名称	快適な生活環境の整備（防災・安全）（重点計画）		
計画の期間	令和8年度　～　令和12年度　（5年間）	交付対象	宮若市

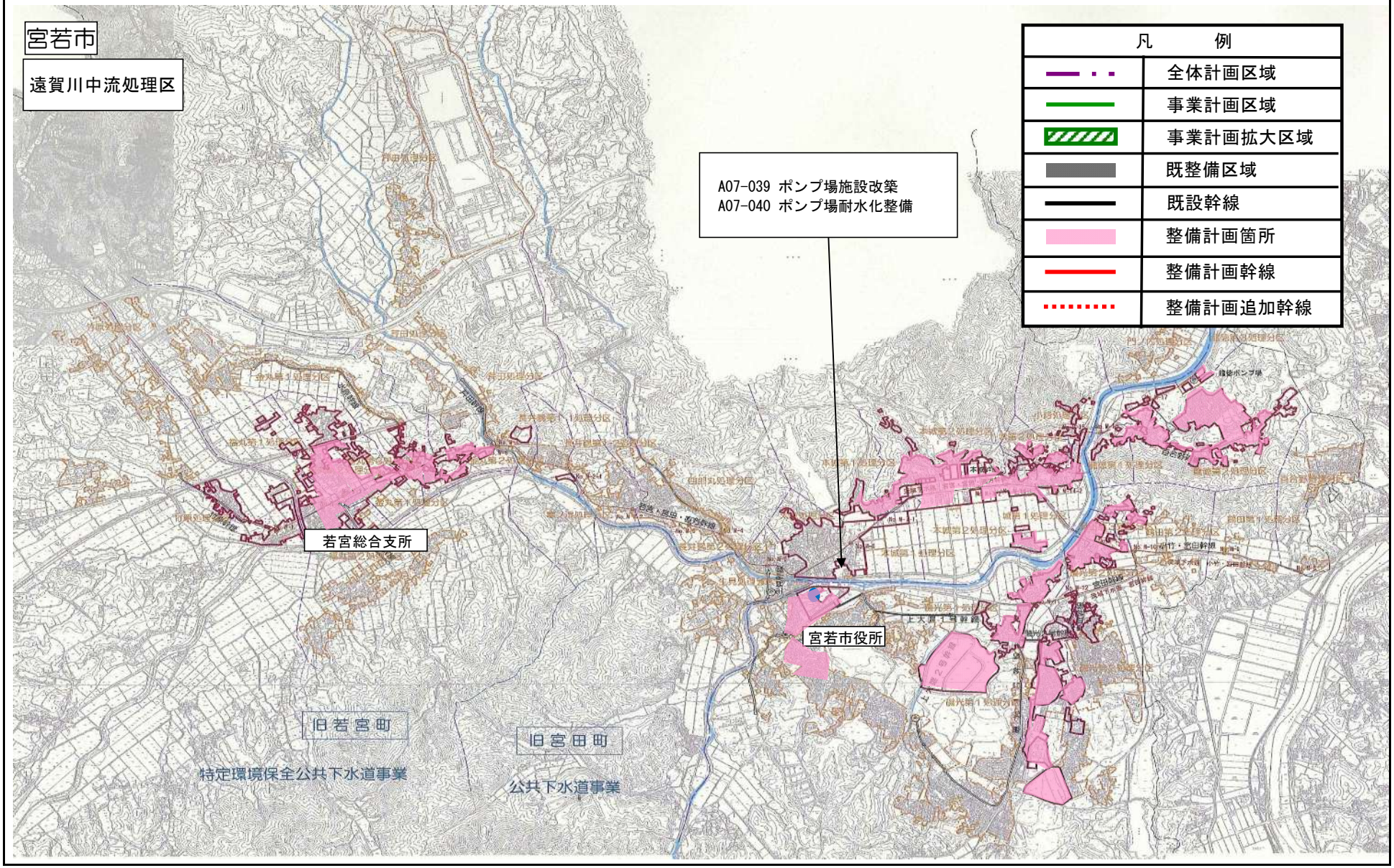

（参考様式３）参考図面（防災・安全交付金）

計画の名称	快適な生活環境の整備（防災・安全）（重点計画）		
計画の期間	令和8年度　～　令和12年度　（5年間）	交付対象	糸島市

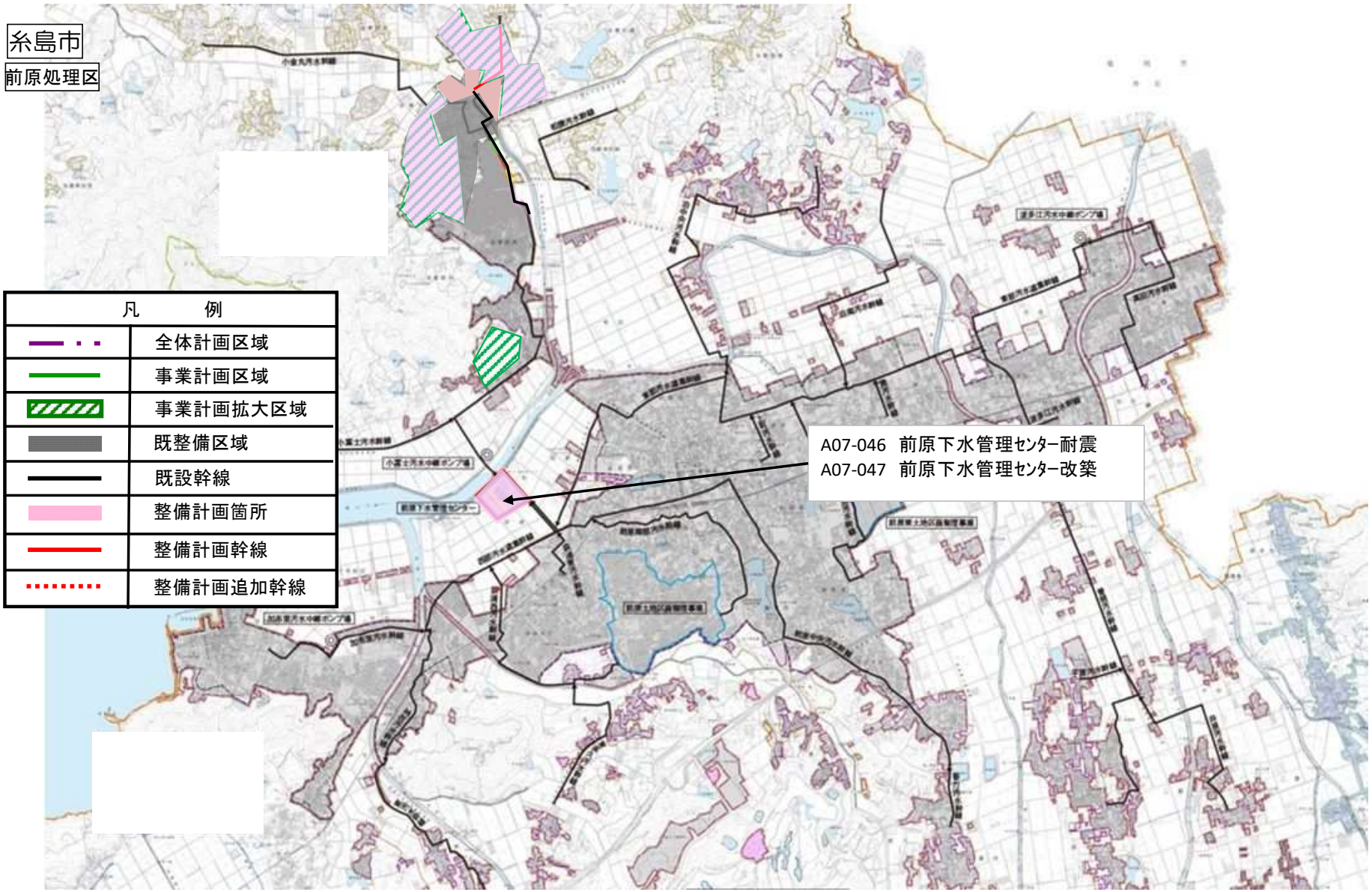

（参考様式３）参考図面（防災・安全交付金）

計画の名称	快適な生活環境の整備（防災・安全）（重点計画）		
計画の期間	令和8年度　～　令和11年度　（4年間）	交付対象	那珂川市

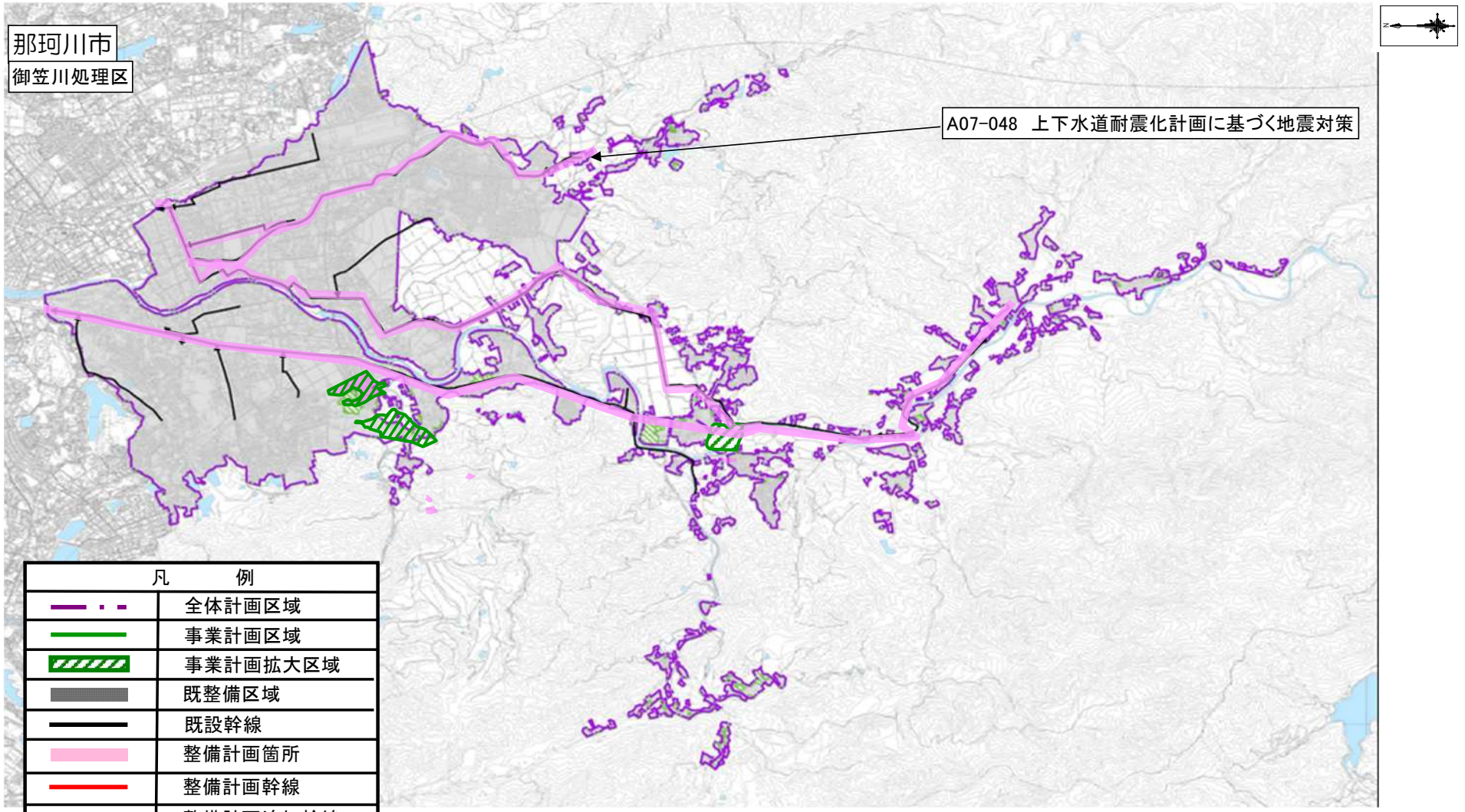

（参考様式３）参考図面（防災・安全交付金）

計画の名称	快適な生活環境の整備（防災・安全）（重点計画）		
計画の期間	令和8年度　～　令和12年度　（5年間）	交付対象	芦屋町

芦屋町

芦屋処理区

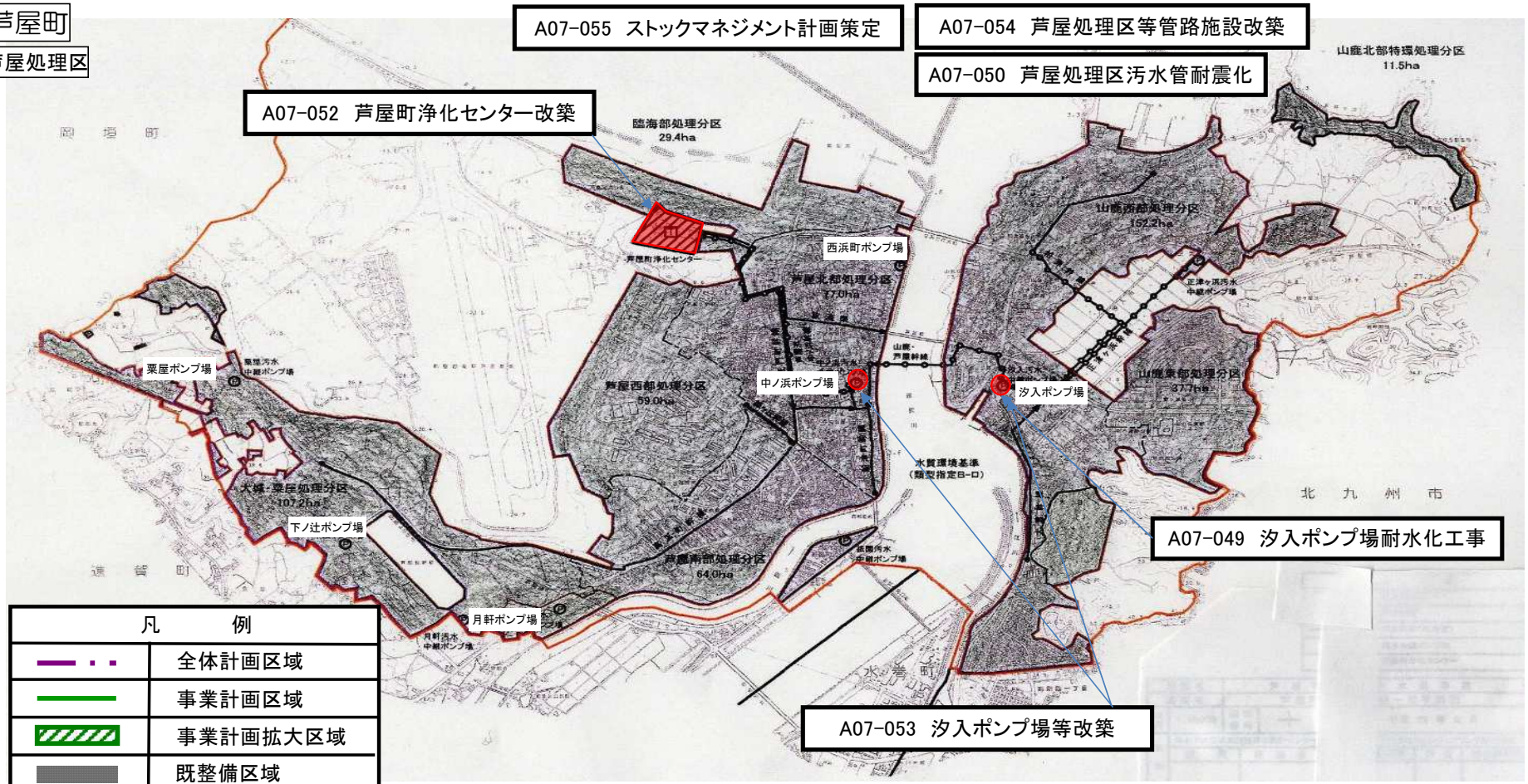

凡　　例	
	全体計画区域
	事業計画区域
	事業計画拡大区域
	既整備区域
	既設幹線
	整備計画箇所
	整備計画幹線
	整備計画追加幹線

計画の名称	1　快適な生活環境の整備（防災・安全）（重点計画）		
計画の期間	令和8年度　～　令和10年度　（3年間）	交付対象	岡垣町

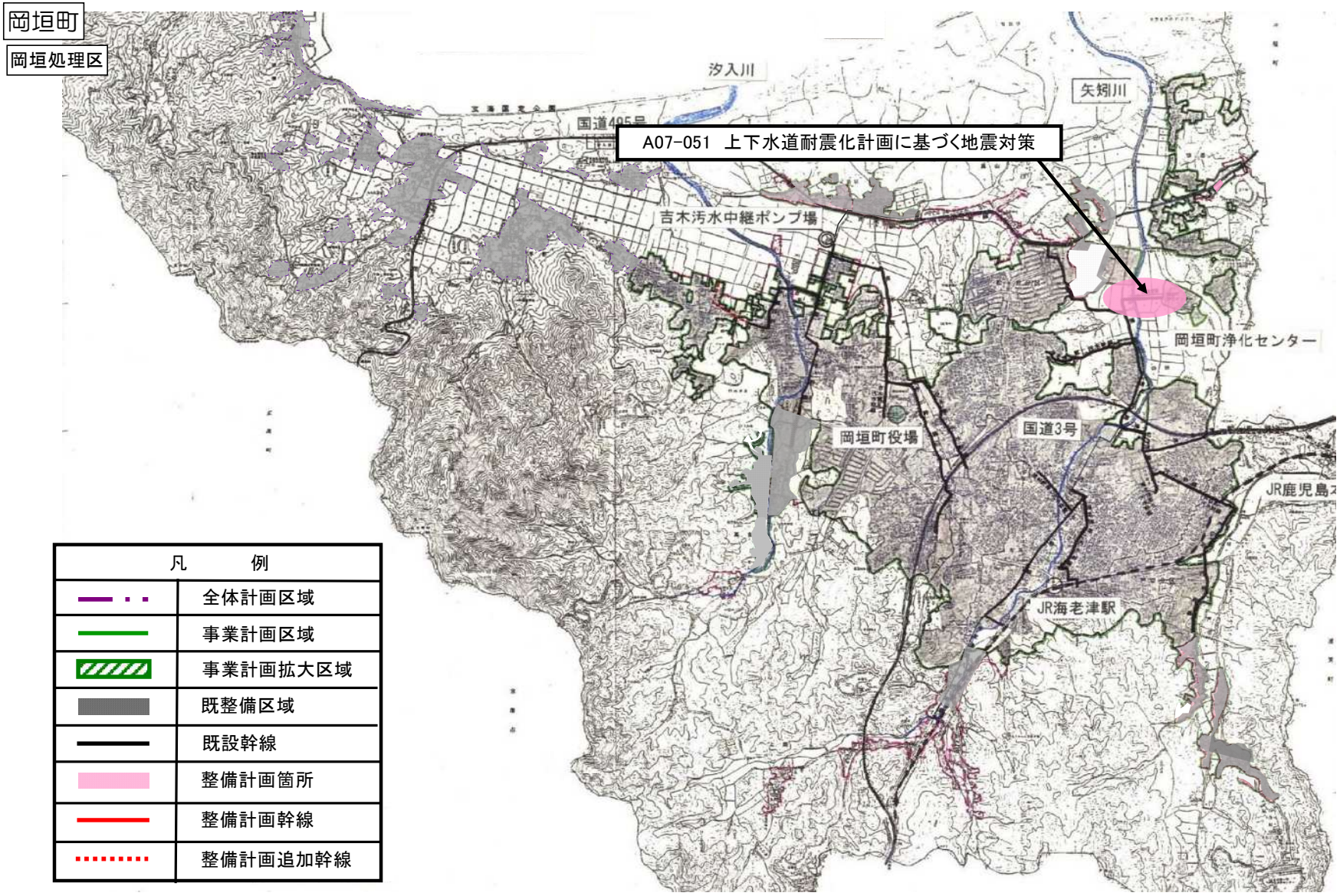

事前評価チェックシート

計画の名称： 快適な生活環境の整備（防災・安全）（重点計画）

事　前　評　価	チェック欄
I.　目標の妥当性 ①上位計画等との整合性	○
I.　目標の妥当性 ②地域の課題への対応（地域の課題と整備計画の目標の整合性）	○
II.　計画の効果・効率性 ①整備計画の目標と定量的指標の整合性	○
II.　計画の効果・効率性 ②定量的指標の明瞭性	○
II.　計画の効果・効率性 ③目標と事業内容の整合性	○
II.　計画の効果・効率性 ④事業の効果の見込みの妥当性	○
II.　計画の効果・効率性 ⑤当該事業を実施する下水道事業者等においてPPP/PFI手法の導入が検討されているか。（事業費 10 億円以上のもの）	○
III.　計画の実現可能性 ①円滑な事業執行の環境（用地取得の見通し、関連法手続きの見通し等）	○
III.　計画の実現可能性 ②地元の機運（当該事業に係る要望等）	○

案件番号：0000714377