社会資本総合整備計画　　防災・安全交付金

令和08年01月16日

計画の名称	快適な生活環境の整備（防災・安全）
計画の期間	令和０８年度　～　令和１２年度　(5年間)　　重点配分対象の該当
交付対象	福岡県,直方市,飯塚市,柳川市,大川市,行橋市,豊前市,中間市,小郡市,筑紫野市,春日市,大野城市,宗像市,太宰府市,古賀市,福津市,うきは市,宮若市,みやま市,糸島市,那珂川市,志免町,新宮町,久山町,粕屋町,芦屋町,岡垣町,遠賀町,筑前町,苅田町
計画の目標	下水道の整備促進により、生活環境の改善や公共用水域の水質保全及び浸水対策を図り、安全で安心して暮らせる生活環境を確保する。

全体事業費（百万円）	合計（A＋B＋C＋D）	74,374	A	74,364	B	0	C	10	D	0	効果促進事業費の割合C／（A＋B＋C＋D）	0.01	%

番号	計画の成果目標（定量的指標）			
	定量的指標の定義及び算定式	定量的指標の現況値及び目標値		
		当初現況値	中間目標値	最終目標値
		R8当初		R12末
1	計画期間内に実施が必要な処理場・ポンプ場の改築工事実施率を15%（R8当初）から77%（R12末）に向上させる。			
	処理場・ポンプ場の改築工事実施率（%） （処理場・ポンプ場の改築工事実施施設数(箇所)）　／（処理場・ポンプ場の改築工事を実施すべき施設数(箇所)）	15%	%	77%
2	計画期間内に実施が必要な管きょの改築工事実施率を41%（R8当初）から97%（R12末）に向上させる。			
	管きょの改築工事実施率（%） （管きょの改築工事実施延長(km)）　／（管きょの改築工事を実施すべき延長(km)）	41%	%	97%
3	都市浸水対策達成率を60%（R8当初）から61%（R12末）に向上させる。			
	都市浸水対策達成率（%） （浸水対策完了済み区域の面積(ha)）　／（浸水対策を実施すべき区域の面積(ha)）	60%	%	61%
4	重要な施設（処理場）の耐震化工事実施率を66%（R8当初）から68%（R12末）に向上させる。			
	重要な施設（処理場）の耐震化工事実施率（%） （耐震化実施施設（処理場）数(箇所)）／（重要な施設（処理場）数(箇所)）	66%	%	68%
5	重要な管路の耐震化工事実施率を45%（R8当初）から69%（R12末）に向上させる。			
	重要な管路の耐震化工事実施率（%） （耐震化実施管路延長(km)）／（重要な管路延長(km)）	45%	%	69%

備考等	個別施設計画を含む	○	国土強靱化を含む	○	定住自立圏を含む	－	連携中枢都市圏を含む	－	流域水循環計画を含む	－	地域再生計画を含む	－

ストックマネジメント

案件番号：　0000714378

A 基幹事業

基幹事業（大）	番号	事業種別	地域種別	交付対象	直接間接	事業者	種別１	種別２	要素となる事業名（事業箇所）	事業内容（延長・面積等）	市区町村名／港湾・地区名	事業実施期間（年度） R08	R09	R10	R11	R12	全体事業費（百万円）	費用便益比	個別施設計画策定状況
		一体的に実施することにより期待される効果																	
		備考																	
水道・下水道事業	A07-001	下水道	一般	福岡県	直接	福岡県	終末処理場	改築	御笠川浄化センター改築	水処理設備更新、汚泥処理設備更新等	福岡市	■	■	■	■	■	15,357		策定済
		ストックマネジメント																	
	A07-002	下水道	一般	福岡県	直接	福岡県	管渠（汚水）	改築	御笠川那珂川流域幹線改築	管更生L=1,200m、人孔更生N=31基	福岡市、筑紫野市、春日市、大野城市、太宰府市、那	■	■	■	■	■	75		策定済
		ストックマネジメント																	
	A07-003	下水道	一般	福岡県	直接	福岡県	－	－	御笠川那珂川流域下水道ストックマネジメント計画策定	ストックマネジメント計画策定、点検・調査	福岡市、筑紫野市、春日市、大野城市、太宰府市、那	■	■	■	■	■	180		策定済
		ストックマネジメント																	
	A07-004	下水道	一般	福岡県	直接	福岡県	終末処理場	改築	多々良川浄化センター改築	水処理設備更新、汚泥処理設備更新等	粕屋町	■	■	■	■	■	5,447		策定済
		ストックマネジメント																	
	A07-005	下水道	一般	福岡県	直接	福岡県	ポンプ場	改築	多々良川流域中継ポンプ場改築	計装設備更新等	須恵町				■		20		策定済
		ストックマネジメント																	

案件番号： 0000714378

A 基幹事業

基幹事業（大）	番号	事業種別	地域種別	交付対象	直接間接	事業者	種別１	種別２	要素となる事業名（事業箇所）	事業内容（延長・面積等）	市区町村名／港湾・地区名	事業実施期間（年度） R08	R09	R10	R11	R12	全体事業費（百万円）	費用便益比	個別施設計画策定状況
		一体的に実施することにより期待される効果																	
		備考																	
水道・下水道事業	A07-006	下水道	一般	福岡県	直接	福岡県	管渠（汚水）	改築	多々良川流域幹線改築	管更生L=881m、人孔更生N＝51基	宇美町、篠栗町、志免町、須恵町、粕屋町	■	■	■	■		223		策定済
		ストックマネジメント																	
	A07-007	下水道	一般	福岡県	直接	福岡県	－	－	多々良川流域下水道ストックマネジメント計画策定	ストックマネジメント計画策定、点検・調査	宇美町、篠栗町、志免町、須恵町、久山町、粕屋町	■	■	■	■	■	145		策定済
		ストックマネジメント																	
	A07-008	下水道	一般	福岡県	直接	福岡県	終末処理場	改築	宝満川浄化センター改築	水処理設備更新、汚泥処理設備更新等	小郡市	■	■	■	■		7,124		策定済
		ストックマネジメント																	
	A07-009	下水道	一般	福岡県	直接	福岡県	ポンプ場	改築	宝満川流域中継ポンプ場改築	沈砂池設備更新、自家発電設備更新等	小郡市	■	■	■	■		630		策定済
		ストックマネジメント																	
	A07-010	下水道	一般	福岡県	直接	福岡県	管渠（汚水）	改築	宝満川流域幹線改築	人孔更生　N＝12基	小郡市、筑紫野市	■	■	■	■		300		策定済
		ストックマネジメント																	
	A07-011	下水道	一般	福岡県	直接	福岡県	－	－	宝満川流域下水道ストックマネジメント計画策定	ストックマネジメント計画策定、点検・調査	小郡市、筑紫野市	■	■	■	■		140		策定済
		ストックマネジメント																	

案件番号： 0000714378

A 基幹事業

基幹事業（大）	番号	事業種別	地域種別	交付対象	直接間接	事業者	種別１	種別２	要素となる事業名（事業箇所）	事業内容（延長・面積等）	市区町村名／港湾・地区名	事業実施期間（年度） R08	R09	R10	R11	R12	全体事業費（百万円）	費用便益比	個別施設計画策定状況
		一体的に実施することにより期待される効果																	
		備考																	
水道・下水道事業	A07-012	下水道	一般	福岡県	直接	福岡県	終末処理場	改築	宝満川上流浄化センター改築	沈砂池設備更新、監視制御設備更新等	筑紫野市	■	■	■	■		535		策定済
		ストックマネジメント																	
	A07-013	下水道	一般	福岡県	直接	福岡県	ポンプ場	改築	宝満川上流流域中継ポンプ場改築	沈砂池設備更新、受変電設備更新等	筑前町	■	■	■	■		792		策定済
		ストックマネジメント																	
	A07-014	下水道	一般	福岡県	直接	福岡県	管渠（汚水）	改築	宝満川上流流域幹線改築	管更生Ｌ＝63m、人孔更生Ｎ＝5基	筑紫野市、太宰府市、筑前町	■	■	■			130		策定済
		ストックマネジメント																	
	A07-015	下水道	一般	福岡県	直接	福岡県	－	－	宝満川上流流域下水道ストックマネジメント計画策定	ストックマネジメント計画策定、点検・調査	筑紫野市、太宰府市、筑前町	■	■	■	■		155		策定済
		ストックマネジメント																	
	A07-016	下水道	一般	福岡県	直接	福岡県	終末処理場	改築	福童浄化センター改築	沈砂池設備更新、水処理設備更新等	小郡市	■	■	■	■	■	3,188		策定済
		ストックマネジメント																	
	A07-017	下水道	一般	福岡県	直接	福岡県	管渠（汚水）	改築	筑後川中流右岸流域幹線改築	管更生Ｌ＝1,650m、人孔更生　Ｎ＝8基	小郡市、朝倉市、大刀洗町	■	■	■	■	■	545		策定済
		ストックマネジメント																	

案件番号： 0000714378

A 基幹事業

基幹事業（大）	番号	事業種別	地域種別	交付対象	直接間接	事業者	種別１	種別２	要素となる事業名（事業箇所）	事業内容（延長・面積等）	市区町村名／港湾・地区名	事業実施期間（年度） R08	R09	R10	R11	R12	全体事業費（百万円）	費用便益比	個別施設計画策定状況
		一体的に実施することにより期待される効果																	
		備考																	
水道・下水道事業	A07-018	下水道	一般	福岡県	直接	福岡県	－	－	筑後川中流右岸流域下水道ストックマネジメント計画策定	ストックマネジメント計画策定、点検・調査	小郡市、朝倉市、大刀洗町	■	■	■	■	■	191		策定済
		ストックマネジメント																	
	A07-019	下水道	一般	福岡県	直接	福岡県	終末処理場	改築	遠賀川下流浄化センター改築	主ポンプ設備更新、水処理設備更新、汚泥処理設備更新等	中間市	■	■	■	■		1,382		策定済
		ストックマネジメント																	
	A07-020	下水道	一般	福岡県	直接	福岡県	ポンプ場	改築	遠賀川下流流域中継ポンプ場改築	沈砂池設備更新、自家発電設備更新等	中間市、遠賀町	■	■	■	■		889		策定済
		ストックマネジメント																	
	A07-021	下水道	一般	福岡県	直接	福岡県	管渠（汚水）	改築	遠賀川下流流域幹線改築	管更生　L=440m等	中間市、水巻町、遠賀町、鞍手町	■	■	■	■		330		策定済
		ストックマネジメント																	
	A07-022	下水道	一般	福岡県	直接	福岡県	－	－	遠賀川下流流域下水道ストックマネジメント計画策定	ストックマネジメント計画策定、点検・調査	中間市、水巻町、遠賀町、鞍手町	■	■	■	■		200		策定済
		ストックマネジメント																	
	A07-023	下水道	一般	福岡県	直接	福岡県	終末処理場	改築	矢部川浄化センター改築	監視制御設備更新、計測設備更新等	筑後市	■	■	■	■	■	1,928		策定済
		ストックマネジメント																	

案件番号： 0000714378

A 基幹事業

基幹事業（大）	番号	事業種別	地域種別	交付対象	直接間接	事業者	種別１	種別２	要素となる事業名（事業箇所）	事業内容（延長・面積等）	市区町村名／港湾・地区名	事業実施期間（年度） R08	R09	R10	R11	R12	全体事業費（百万円）	費用便益比	個別施設計画策定状況
		一体的に実施することにより期待される効果																	
		備考																	
水道・下水道事業	A07-024	下水道	一般	福岡県	直接	福岡県	管渠（汚水）	改築	矢部川流域幹線改築	管更生　L＝213m	八女市、筑後市、みやま市、広川町				■	■	150		策定済
		ストックマネジメント																	
	A07-025	下水道	一般	福岡県	直接	福岡県	―	―	矢部川流域下水道ストックマネジメント計画策定	ストックマネジメント計画策定、点検・調査	八女市、筑後市、みやま市、広川町	■	■	■	■	■	130		策定済
		ストックマネジメント																	
	A07-026	下水道	一般	福岡県	直接	福岡県	終末処理場	改築	遠賀川中流浄化センター改築	沈砂池設備更新、水処理設備更新、自家発電設備更新等	直方市	■	■	■	■	■	1,417		策定済
		ストックマネジメント																	
	A07-027	下水道	一般	福岡県	直接	福岡県	ポンプ場	改築	遠賀川中流流域中継ポンプ場改築	脱臭設備更新等	直方市			■			40		策定済
		ストックマネジメント																	
	A07-028	下水道	一般	福岡県	直接	福岡県	管渠（汚水）	改築	遠賀川中流流域幹線改築	管更生　L＝221m	直方市、宮若市、小竹町	■	■				67		策定済
		ストックマネジメント																	
	A07-029	下水道	一般	福岡県	直接	福岡県	―	―	遠賀川中流流域下水道ストックマネジメント計画策定	ストックマネジメント計画策定、調査・点検	直方市、宮若市、小竹町	■	■	■	■	■	235		策定済
		ストックマネジメント																	

案件番号： 0000714378

A 基幹事業

基幹事業（大）	番号	事業種別	地域種別	交付対象	直接間接	事業者	種別１	種別２	要素となる事業名（事業箇所）	事業内容（延長・面積等）	市区町村名／港湾・地区名	事業実施期間（年度） R08	R09	R10	R11	R12	全体事業費（百万円）	費用便益比	個別施設計画策定状況
		一体的に実施することにより期待される効果																	
		備考																	
水道・下水道事業	A07-030	下水道	一般	直方市	直接	直方市	管渠（汚水）	－	ストックマネジメント計画策定	ストックマネジメント計画策定、点検・調査	直方市	■	■	■	■	■	136		策定済
		ストックマネジメント																	
	A07-031	下水道	一般	飯塚市	直接	飯塚市	管渠（汚水）	改築	飯塚処理区管路施設等改築	管渠の改築・更生、マンホール蓋取替	飯塚市	■	■	■	■	■	78		－
		ストックマネジメント計画に基づく施設更新																	
	A07-032	下水道	一般	飯塚市	直接	飯塚市	ポンプ場	改築	片島ポンプ場(他3箇所)改築	機械・電気設備	飯塚市	■	■	■	■	■	1,465		－
	A07-033	下水道	一般	飯塚市	直接	飯塚市	終末処理場	改築	飯塚終末処理場改築	機械・電気・建築設備	飯塚市	■	■	■	■		707		－
	A07-034	下水道	一般	飯塚市	直接	飯塚市	管渠（汚水）	改築	ストックマネジメント計画策定	ストックマネジメント計画策定、点検・調査	飯塚市			■	■	■	258		－
	A07-035	下水道	一般	飯塚市	直接	飯塚市	－	－	効率的事業実施計画検討	導入支援業務	飯塚市	■					24		－
		WPPP導入支援業務																	
	A07-036	下水道	一般	柳川市	直接	柳川市	終末処理場	改築	柳川センター改築（高率）	土木、機械、電気設備改築 N＝1式	柳川市	■	■	■	■		1,524		策定済
		ストックマネジメント																	

案件番号： 0000714378

A 基幹事業

基幹事業（大）	番号	事業種別	地域種別	交付対象	直接間接	事業者	種別１	種別２	要素となる事業名（事業箇所）	事業内容（延長・面積等）	市区町村名／港湾・地区名	事業実施期間（年度） R08	R09	R10	R11	R12	全体事業費（百万円）	費用便益比	個別施設計画策定状況
		一体的に実施することにより期待される効果																	
		備考																	
水道・下水道事業	A07-037	下水道	一般	柳川市	直接	柳川市	終末処理場	改築	柳川センター改築（低率）	土木、機械、電気設備改築 N＝1式	柳川市	■	■	■	■		354		策定済
		ストックマネジメント																	
	A07-038	下水道	一般	柳川市	直接	柳川市	終末処理場	－	柳川市下水道 ストックマネジメント計画策定	ストックマネジメント計画策定 N＝1式	柳川市		■	■			22		策定済
		ストックマネジメント																	
	A07-039	下水道	一般	大川市	直接	大川市	－	－	大川市下水道ストックマネジメント計画策定	ストックマネジメント計画策定（処理場・ポンプ場）	大川市		■	■			60		－
	A07-040	下水道	一般	大川市	直接	大川市	終末処理場	改築	大川市水処理センター改築	詳細設計	大川市				■		50		－
	A07-041	下水道	一般	大川市	直接	大川市	ポンプ場	改築	向島雨水ポンプ場改築	機械・電気設備改築	大川市	■	■	■	■		1,132		策定済
		ストックマネジメント																	
	A07-042	下水道	一般	大川市	直接	大川市	ポンプ場	新設	龍代雨水ポンプ場増設	機械・電気設備増設	大川市	■	■				158		－

案件番号： 0000714378

A 基幹事業

基幹事業（大）	番号	事業種別	地域種別	交付対象	直接間接	事業者	種別１	種別２	要素となる事業名（事業箇所）	事業内容（延長・面積等）	市区町村名／港湾・地区名	事業実施期間（年度） R08	R09	R10	R11	R12	全体事業費（百万円）	費用便益比	個別施設計画策定状況
		一体的に実施することにより期待される効果																	
		備考																	
水道・下水道事業	A07-043	下水道	一般	行橋市	直接	行橋市	終末処理場	改築	行橋浄化センター改築	終末処理場改築	行橋市	■	■	■	■	■	1,564		策定済
		ストックマネジメント																	
	A07-044	下水道	一般	行橋市	直接	行橋市	－	－	行橋市下水道ストックマネジメント計画策定	ストックマネジメント計画策定（汚水）	行橋市	■	■				46		策定済
		ストックマネジメント																	
	A07-045	下水道	一般	豊前市	直接	豊前市	終末処理場	改築	豊前市浄化センター耐震化	水処理棟、汚泥処理棟耐震化(委託・工事)	豊前市	■	■	■	■	■	200		策定済
		ストックマネジメント計画																	
	A07-046	下水道	一般	豊前市	直接	豊前市	終末処理場	改築	ストックマネジメント計画策定	ストックマネジメント計画策定	豊前市	■	■				54		策定済
		ストックマネジメント																	
	A07-047	下水道	一般	豊前市	直接	豊前市	管渠（汚水）	改築	重要汚水管耐震化	汚水管耐震化診断業務委託	豊前市	■	■	■	■		100		策定済
		上下水道耐震化計画																	
	A07-048	下水道	一般	中間市	直接	中間市	管渠（汚水）	改築	重要な施設に接続する管路耐震	耐震診断、耐震化　L=12.7㎞	中間市	■	■	■	■		200		策定済
		上下水道耐震化計画																	

案件番号： 0000714378

A 基幹事業

基幹事業（大）	番号	事業種別	地域種別	交付対象	直接間接	事業者	種別１	種別２	要素となる事業名（事業箇所）	事業内容（延長・面積等）	市区町村名／港湾・地区名	事業実施期間（年度） R08	R09	R10	R11	R12	全体事業費（百万円）	費用便益比	個別施設計画策定状況
		一体的に実施することにより期待される効果																	
		備考																	
水道・下水道事業	A07-049	下水道	一般	小郡市	直接	小郡市	管渠（汚水）	改築	管路施設改築	詳細設計、管路更生L=664m、蓋取替N=88箇所	小郡市	■	■	■	■		423		策定済
		ストックマネジメント																	
	A07-050	下水道	一般	小郡市	直接	小郡市	管渠（汚水）	改築	ストックマネジメント計画策定	ストックマネジメント計画更新、点検、調査	小郡市	■	■	■			64		策定済
		ストックマネジメント																	
	A07-051	下水道	一般	筑紫野市	直接	筑紫野市	管渠（汚水）	改築	御笠川処理区管路施設改築	管路施設改築　L=3.2km マンホール蓋取替	筑紫野市	■	■	■	■	■	470		策定中
		ストックマネジメント																	
	A07-052	下水道	一般	筑紫野市	直接	筑紫野市	管渠（汚水）	改築	宝満川上流処理区管路施設改築	マンホール蓋取替	筑紫野市			■	■		16		策定中
		ストックマネジメント																	
	A07-053	下水道	一般	筑紫野市	直接	筑紫野市	管渠（汚水）	改築	宝満川処理区管路施設改築	マンホール蓋取替	筑紫野市					■	8		策定中
		ストックマネジメント																	
	A07-054	下水道	一般	筑紫野市	直接	筑紫野市	管渠（汚水）	改築	ストックマネジメント計画策定	ストックマネジメント計画策定	筑紫野市	■	■				84		策定中
		ストックマネジメント																	

案件番号： 0000714378

A 基幹事業

基幹事業（大）	番号	事業種別	地域種別	交付対象	直接間接	事業者	種別１	種別２	要素となる事業名（事業箇所）	事業内容（延長・面積等）	市区町村名／港湾・地区名	事業実施期間（年度） R08	R09	R10	R11	R12	全体事業費（百万円）	費用便益比	個別施設計画策定状況
		一体的に実施することにより期待される効果																	
		備考																	
水道・下水道事業	A07-055	下水道	一般	筑紫野市	直接	筑紫野市	管渠（汚水）	改築	ストックマネジメント点検調査	点検、調査、詳細設計	筑紫野市	■	■	■	■	■	151		策定中
		ストックマネジメント																	
	A07-056	下水道	一般	筑紫野市	直接	筑紫野市	ポンプ場	改築	ポンプ場等更新	電気設備、機械設備等	筑紫野市	■	■	■	■	■	50		策定中
		ストックマネジメント																	
	A07-057	下水道	一般	筑紫野市	直接	筑紫野市	管渠（雨水）	新設	御笠川排水区雨水管渠整備	詳細設計、築造工事、移設補償	筑紫野市	■	■	■	■	■	140		―
	A07-058	下水道	一般	春日市	直接	春日市	管渠（汚水）	改築	御笠川処理区管路施設改築	管路施設改築L=1492m、人孔蓋取替 N=42箇所	春日市	■	■	■	■		148		策定済
		ストックマネジメント																	
	A07-059	下水道	一般	春日市	直接	春日市	管渠（汚水）	―	御笠川処理区管路施設点検調査	点検、調査、改築計画策定	春日市	■					48		策定済
		ストックマネジメント																	
	A07-060	下水道	一般	大野城市	直接	大野城市	管渠（汚水）	―	管路施設点検調査	管調査L=41km	大野城市	■					76		策定済
		ストックマネジメント																	

案件番号： 0000714378

A 基幹事業

基幹事業（大）	番号	事業種別	地域種別	交付対象	直接間接	事業者	種別１	種別２	要素となる事業名（事業箇所）	事業内容（延長・面積等）	市区町村名／港湾・地区名	事業実施期間（年度） R08	R09	R10	R11	R12	全体事業費（百万円）	費用便益比	個別施設計画策定状況
		一体的に実施することにより期待される効果																	
		備考																	
水道・下水道事業	A07-061	下水道	一般	大野城市	直接	大野城市	管渠（汚水）	―	ストックマネジメント計画策定	ストックマネジメント計画見直し	大野城市	■					30		策定済
		ストックマネジメント																	
	A07-062	下水道	一般	大野城市	直接	大野城市	管渠（汚水）	改築	御笠川処理区管路施設改築	人孔蓋改築N=5基ほか	大野城市	■					5		策定済
		ストックマネジメント																	
	A07-063	下水道	一般	宗像市	直接	宗像市	終末処理場	改築	宗像終末処理場改築	中央監視施設	宗像市	■	■				920		策定済
		ストックマネジメント																	
	A07-064	下水道	一般	宗像市	直接	宗像市	ポンプ場	改築	神湊汚水中継ポンプ場改築	電気設備	宗像市	■					30		策定済
		ストックマネジメント																	
	A07-065	下水道	一般	太宰府市	直接	太宰府市	管渠（汚水）	―	ストックマネジメント計画策定	ストックマネジメント計画策定	太宰府市	■	■	■	■	■	90		策定済
		ストックマネジメント																	
	A07-066	下水道	一般	太宰府市	直接	太宰府市	管渠（汚水）	―	管路施設点検調査	管路施設調査	太宰府市	■	■	■	■	■	156		策定済
		ストックマネジメント																	

案件番号： 0000714378

A 基幹事業

基幹事業（大）	番号	事業種別	地域種別	交付対象	直接間接	事業者	種別１	種別２	要素となる事業名（事業箇所）	事業内容（延長・面積等）	市区町村名／港湾・地区名	事業実施期間（年度） R08	R09	R10	R11	R12	全体事業費（百万円）	費用便益比	個別施設計画策定状況
		一体的に実施することにより期待される効果																	
		備考																	
水道・下水道事業	A07-067	下水道	一般	太宰府市	直接	太宰府市	管渠（汚水）	改築	御笠川処理区管路施設改築	汚水管渠改築、マンホール蓋取替	太宰府市	■	■	■	■	■	331		策定済
		ストックマネジメント																	
	A07-068	下水道	一般	古賀市	直接	古賀市	終末処理場	改築	古賀水再生センター改築	機械・電気・建築・土木設備棟詳細設計、改築工事	古賀市	■	■	■			1,310		策定済
		ストックマネジメント																	
	A07-069	下水道	一般	古賀市	直接	古賀市	－	改築	ストックマネジメント計画策定	ストックマネジメント計画策定、点検・調査	古賀市	■	■	■	■	■	520		策定済
		ストックマネジメント																	
	A07-070	下水道	一般	古賀市	直接	古賀市	管渠（汚水）	改築	管路施設改築	詳細設計、改築工事	古賀市	■	■	■	■	■	123		策定済
		ストックマネジメント																	
	A07-071	下水道	一般	古賀市	直接	古賀市	管渠（雨水）	改築	雨水管路施設改築	調査、詳細設計、改築工事	古賀市		■	■	■	■	150		－
	A07-072	下水道	一般	福津市	直接	福津市	管渠（汚水）	改築	福間処理区管路施設改築	汚水管渠改築、マンホール蓋取替	福津市	■	■	■	■	■	52		策定済
		ストックマネジメント																	

案件番号： 0000714378

A 基幹事業

基幹事業（大）	番号	事業種別	地域種別	交付対象	直接間接	事業者	種別１	種別２	要素となる事業名（事業箇所）	事業内容（延長・面積等）	市区町村名／港湾・地区名	事業実施期間（年度） R08	R09	R10	R11	R12	全体事業費（百万円）	費用便益比	個別施設計画策定状況
		一体的に実施することにより期待される効果																	
		備考																	
水道・下水道事業	A07-073	下水道	一般	福津市	直接	福津市	管渠（汚水）	改築	津屋崎処理区管路施設改築	汚水管渠改築、マンホール蓋取替	福津市	■	■	■	■	■	26		策定済
		ストックマネジメント																	
	A07-074	下水道	一般	福津市	直接	福津市	終末処理場	改築	福間浄化センター改築	機械・電気改築	福津市	■	■	■	■	■	1,111		策定済
		ストックマネジメント																	
	A07-075	下水道	一般	福津市	直接	福津市	終末処理場	改築	津屋崎浄化センター改築	機械・電気改築	福津市	■	■	■	■	■	355		策定済
		ストックマネジメント																	
	A07-076	下水道	一般	福津市	直接	福津市	終末処理場	－	浄化センターストックマネジメント計画策定	調査・計画策定	福津市	■	■				32		策定済
		ストックマネジメント																	
	A07-077	下水道	一般	福津市	直接	福津市	管渠（汚水）	－	管路施設ストックマネジメント計画策定	調査・計画策定	福津市			■	■		42		策定済
		ストックマネジメント																	
	A07-078	下水道	一般	福津市	直接	福津市	管渠（雨水）	－	管路施設データベースの整備	管路施設のデータベース整備	福津市	■					25		－

案件番号： 0000714378

A 基幹事業

基幹事業（大）	番号	事業種別	地域種別	交付対象	直接間接	事業者	種別１	種別２	要素となる事業名（事業箇所）	事業内容（延長・面積等）	市区町村名／港湾・地区名	事業実施期間（年度） R08	R09	R10	R11	R12	全体事業費（百万円）	費用便益比	個別施設計画策定状況
		一体的に実施することにより期待される効果																	
		備考																	
水道・下水道事業	A07-079	下水道	一般	福津市	直接	福津市	管渠（汚水）	改築	福間処理区管路施設耐震化	汚水管渠耐震化	福津市	■	■	■	■	■	397		策定済
		ストックマネジメント																	
	A07-080	下水道	一般	福津市	直接	福津市	管渠（汚水）	改築	津屋崎処理区管路施設耐震化	汚水管渠耐震化	福津市	■	■	■	■	■	70		策定済
		ストックマネジメント																	
	A07-081	下水道	一般	うきは市	直接	うきは市	終末処理場	改築	吉井浄化センター耐震化	汚泥処理棟の耐震化	うきは市		■	■	■	■	115		―
	A07-082	下水道	一般	うきは市	直接	うきは市	終末処理場	改築	浮羽浄化センター改築	沈砂池、水処理、汚泥処理、空調・換気設備等	うきは市	■	■	■			950		策定済
		ストックマネジメント																	
	A07-083	下水道	一般	うきは市	直接	うきは市	終末処理場	改築	吉井浄化センター改築	水処理、自家発、建築、空調・換気設備等	うきは市			■	■	■	40		策定済
		ストックマネジメント																	
	A07-084	下水道	一般	うきは市	直接	うきは市	管渠（汚水）	改築	マンホールポンプ改築	機械設備・電気設備	うきは市	■	■	■	■	■	170		策定済
		ストックマネジメント																	

案件番号： 0000714378

A 基幹事業

基幹事業（大）	番号	事業種別	地域種別	交付対象	直接間接	事業者	種別１	種別２	要素となる事業名（事業箇所）	事業内容（延長・面積等）	市区町村名／港湾・地区名	事業実施期間（年度） R08	R09	R10	R11	R12	全体事業費（百万円）	費用便益比	個別施設計画策定状況
		一体的に実施することにより期待される効果																	
		備考																	
水道・下水道事業	A07-085	下水道	一般	うきは市	直接	うきは市	－	－	下水道ストックマネジメント計画策定	ストックマネジメント計画策定・点検・調査	うきは市	■	■	■	■	■	132		策定済
		ストックマネジメント																	
	A07-086	下水道	一般	うきは市	直接	うきは市	－	－	管路・施設台帳整備	管路台帳維持管理情報整備及びクラウド化、施設台帳整備	うきは市	■	■	■	■	■	50		－
	A07-087	下水道	一般	宮若市	直接	宮若市	ポンプ場	改築	ポンプ場耐水化基本設計	ポンプ場耐水化基本設計	宮若市	■					20		－
	A07-088	下水道	一般	宮若市	直接	宮若市	管渠（汚水）	改築	管路点検業務	管路点検業務	宮若市	■	■	■	■	■	55		策定済
	A07-089	下水道	一般	みやま市	直接	みやま市	ポンプ場	改築	下庄雨水ポンプ場	機械・電気設備改築	みやま市	■	■	■	■		1,129		策定済
		ストックマネジメント																	
	A07-090	下水道	一般	糸島市	直接	糸島市	管渠（汚水）	改築	管路施設改築	マンホール蓋更新　135個	糸島市	■	■	■	■	■	95		策定済
		ストックマネジメント																	

案件番号： 0000714378

A 基幹事業

基幹事業（大）	番号	事業種別	地域種別	交付対象	直接間接	事業者	種別１	種別２	要素となる事業名（事業箇所）	事業内容（延長・面積等）	市区町村名／港湾・地区名	事業実施期間（年度） R08	R09	R10	R11	R12	全体事業費（百万円）	費用便益比	個別施設計画策定状況
		一体的に実施することにより期待される効果																	
		備考																	
水道・下水道事業	A07-091	下水道	一般	糸島市	直接	糸島市	終末処理場	改築	ストックマネジメント計画策定	第2期ストックマネジメント計画策定	糸島市	■					33		策定済
		ストックマネジメント																	
	A07-092	下水道	一般	糸島市	直接	糸島市	終末処理場	改築	前原下水管理センター耐震	水処理施設、重力濃縮ﾀﾝｸ、機械濃縮棟、消化ﾀﾝｸ、ｶﾞｽﾀﾝｸ、流入渠・放流渠・吐口、第1・第2ﾎﾟﾝﾌﾟ棟	糸島市	■	■	■	■	■	1,330		策定済
		ストックマネジメント																	
	A07-093	下水道	一般	糸島市	直接	糸島市	終末処理場	改築	前原下水管理センター改築	最初沈殿池設備、送風機設備、重力濃縮設備、機械濃縮設備、汚泥消化タンク	糸島市	■	■	■	■	■	1,546		策定済
		ストックマネジメント																	
	A07-094	下水道	一般	糸島市	直接	糸島市	ポンプ場	改築	汚水中継ポンプ場改築	ポンプ設備改築	糸島市	■	■	■	■	■	133		策定済
		ストックマネジメント																	
	A07-095	下水道	一般	那珂川市	直接	那珂川市	管渠（汚水）	－	管路施設点検調査	点検調査	那珂川市	■	■	■	■	■	424		策定済
		ストックマネジメント																	
	A07-096	下水道	一般	那珂川市	直接	那珂川市	管渠（汚水）	改築	管路施設耐震化	耐震診断、詳細設計、耐震化工事	那珂川市	■	■	■	■		157		－

案件番号： 0000714378

A 基幹事業

基幹事業（大）	番号	事業種別	地域種別	交付対象	直接間接	事業者	種別１	種別２	要素となる事業名（事業箇所）	事業内容（延長・面積等）	市区町村名／港湾・地区名	事業実施期間（年度） R08	R09	R10	R11	R12	全体事業費（百万円）	費用便益比	個別施設計画策定状況
		一体的に実施することにより期待される効果																	
		備考																	
水道・下水道事業	A07-097	下水道	一般	志免町	直接	志免町	管渠（汚水）	改築	多々良川処理分区管路施設改築	マンホール鉄蓋取替　N=350個	志免町	■	■	■	■	■	150		策定済
		ストックマネジメント																	
	A07-098	下水道	一般	新宮町	直接	新宮町	終末処理場	改築	新宮中央浄化センター水処理施設改築	水処理施設改築	新宮町	■					55		策定済
		ストックマネジメント																	
	A07-099	下水道	一般	新宮町	直接	新宮町	－	改築	ストックマネジメント計画策定	ストックマネジメント計画策定	新宮町	■					13		策定済
		ストックマネジメント																	
	A07-100	下水道	一般	新宮町	直接	新宮町	管渠（雨水）	新設	上府第1排水区雨水管渠整備	詳細設計、雨水管渠工事	新宮町		■	■			200		－
	A07-101	下水道	一般	新宮町	直接	新宮町	管渠（雨水）	－	雨水管理総合計画策定	雨水管理総合計画策定	新宮町	■					14		－
	A07-102	下水道	一般	新宮町	直接	新宮町	ポンプ場	改築	終末処理場及び中継ポンプ場改築	詳細設計、改築更新、耐震化工事	新宮町		■	■			211		策定済
		ストックマネジメント																	

案件番号： 0000714378

A 基幹事業

基幹事業（大）	番号	事業種別	地域種別	交付対象	直接間接	事業者	種別１	種別２	要素となる事業名（事業箇所）	事業内容（延長・面積等）	市区町村名／港湾・地区名	事業実施期間（年度） R08	R09	R10	R11	R12	全体事業費（百万円）	費用便益比	個別施設計画策定状況
		一体的に実施することにより期待される効果																	
		備考																	
水道・下水道事業	A07-103	下水道	一般	久山町	直接	久山町	管渠（汚水）	―	下水道ストックマネジメント計画	更新工事及び計画見直し マンホールポンプ場17箇所	久山町	■	■	■	■	■	100		策定済
		ストックマネジメント																	
	A07-104	下水道	一般	久山町	直接	久山町	管渠（汚水）	改築	管路施設改築	下水道管の耐震化L=322m	久山町	■	■	■			100		―
	A07-105	下水道	一般	粕屋町	直接	粕屋町	管渠（汚水）	改築	ストックマネジメント計画策定	ストックマネジメント計画策定	粕屋町	■					21		―
	A07-106	下水道	一般	芦屋町	直接	芦屋町	終末処理場	改築	芦屋町浄化センター改築	詳細設計、水処理及び汚泥処理施設改築	芦屋町	■	■	■	■	■	1,395		策定済
		ストックマネジメント計画																	
	A07-107	下水道	一般	芦屋町	直接	芦屋町	ポンプ場	改築	汐入ポンプ場等改築	詳細設計、ポンプ場改築、耐震補強	芦屋町	■	■	■	■	■	1,642		策定済
		ストックマネジメント計画																	
	A07-108	下水道	一般	芦屋町	直接	芦屋町	―	改築	芦屋処理区等管路施設改築	管路施設改築	芦屋町	■	■	■	■	■	407		策定済
		ストックマネジメント計画、上下水道耐震化計画																	

案件番号： 0000714378

A 基幹事業

基幹事業（大）	番号	事業種別	地域種別	交付対象	直接間接	事業者	種別１	種別２	要素となる事業名（事業箇所）	事業内容（延長・面積等）	市区町村名／港湾・地区名	事業実施期間（年度） R08	R09	R10	R11	R12	全体事業費（百万円）	費用便益比	個別施設計画策定状況
		一体的に実施することにより期待される効果																	
		備考																	
水道・下水道事業	A07-109	下水道	一般	芦屋町	直接	芦屋町	－	改築	ストックマネジメント計画策定	ストックマネジメント計画策定、点検、調査	芦屋町	■	■	■	■	■	145		策定済
		ストックマネジメント計画																	
	A07-110	下水道	一般	岡垣町	直接	岡垣町	管渠（汚水）	改築	管路施設耐震化	管更生L=0.77㎞、	岡垣町	■	■	■			140		－
	A07-111	下水道	一般	岡垣町	直接	岡垣町	管渠（汚水）	改築	管路施設改築	マンホール蓋更新N=110箇所、マンホールポンプ更新	岡垣町	■	■	■			150		策定済
		ストックマネジメント																	
	A07-112	下水道	一般	岡垣町	直接	岡垣町	管渠（汚水）	－	管路施設点検調査	点検調査	岡垣町	■	■	■			25		策定済
		ストックマネジメント																	
	A07-113	下水道	一般	岡垣町	直接	岡垣町	ポンプ場	改築	吉木中継ポンプ場機械・電気設備改築	機械・電気設備改築	岡垣町	■	■	■			34		策定済
		ストックマネジメント																	
	A07-114	下水道	一般	岡垣町	直接	岡垣町	終末処理場	改築	岡垣町浄化センター機械・電気設備改築	機械・電気設備改築	岡垣町	■	■	■			72		策定済
		ストックマネジメント																	

案件番号： 0000714378

A 基幹事業

基幹事業（大）	番号	事業種別	地域種別	交付対象	直接間接	事業者	種別１	種別２	要素となる事業名（事業箇所）	事業内容（延長・面積等）	市区町村名／港湾・地区名	事業実施期間（年度） R08	R09	R10	R11	R12	全体事業費（百万円）	費用便益比	個別施設計画策定状況
		一体的に実施することにより期待される効果																	
		備考																	
水道・下水道事業	A07-115	下水道	一般	岡垣町	直接	岡垣町	終末処理場	改築	岡垣町浄化センター改築	浄化センター改築設計	岡垣町	■	■	■			48		－
	A07-116	下水道	一般	岡垣町	直接	岡垣町	－	－	岡垣町下水道ストックマネジメント計画策定	ストックマネジメント計画策定	岡垣町			■			28		－
	A07-117	下水道	一般	遠賀町	直接	遠賀町	－	－	ストックマネジメント計画改訂	ストックマネジメント計画改訂,点検,調査	遠賀町	■					20		－
	A07-118	下水道	一般	遠賀町	直接	遠賀町	管渠（汚水）	改築	マンホールポンプ施設改築	マンホールポンプ機械・電気設備改築N=6	遠賀町		■				200		策定済
		ストックマネジメント																	
	A07-119	下水道	一般	筑前町	直接	筑前町	終末処理場	－	三輪中央浄化センター更新	三輪中央浄化センター更新	筑前町	■	■				247		策定済
		ストックマネジメント																	
	A07-120	下水道	一般	筑前町	直接	筑前町	終末処理場	改築	ストックマネジメント計画策定	ストックマネジメント計画見直し	筑前町	■	■				34		策定済
		ストックマネジメント																	

案件番号： 0000714378

A 基幹事業

基幹事業（大）	番号	事業種別	地域種別	交付対象	直接間接	事業者	種別１	種別２	要素となる事業名（事業箇所）	事業内容（延長・面積等）	市区町村名／港湾・地区名	事業実施期間（年度） R08	R09	R10	R11	R12	全体事業費（百万円）	費用便益比	個別施設計画策定状況
		一体的に実施することにより期待される効果																	
		備考																	
水道・下水道事業	A07-121	下水道	一般	苅田町	直接	苅田町	ポンプ場	改築	雨水ポンプ場改築（耐震・耐水化）	土木・建築、電気・機械	苅田町	■	■	■	■	■	3,010		策定済
		ストックマネジメント																	
	A07-122	下水道	一般	苅田町	直接	苅田町	管渠（汚水）	改築	苅田処理区他汚水幹線（枝線）改築	マンホール蓋　N=63箇所	苅田町	■	■	■	■	■	30		策定済
		ストックマネジメント																	
	A07-123	下水道	一般	苅田町	直接	苅田町	管渠（雨水）	改築	殿川排水区他雨水幹線（枝線）改築	雨水幹線　L=260m、雨水枝線　L=100m	苅田町	■	■				30		策定済
		ストックマネジメント																	
	A07-124	下水道	一般	苅田町	直接	苅田町	－	－	ストックマネジメント計画策定	ストックマネジメント計画策定、点検・調査	苅田町	■	■	■	■	■	90		策定済
		ストックマネジメント																	
	A07-125	下水道	一般	苅田町	直接	苅田町	終末処理場	改築	苅田町浄化センター改築	水処理設備、電気設備、汚泥処理設備、脱水機改築	苅田町	■	■	■	■	■	1,207		策定済
		ストックマネジメント																	
	A07-126	下水道	一般	苅田町	直接	苅田町	終末処理場	新設	苅田町浄化センター自家発電機新設	自家発電機新設	苅田町	■	■	■			322		－

案件番号： 0000714378

A 基幹事業

基幹事業（大）	番号	事業種別	地域種別	交付対象	直接間接	事業者	種別１	種別２	要素となる事業名（事業箇所）	事業内容（延長・面積等）	市区町村名／港湾・地区名	事業実施期間（年度） R08	R09	R10	R11	R12	全体事業費（百万円）	費用便益比	個別施設計画策定状況
		一体的に実施することにより期待される効果																	
		備考																	
水道・下水道事業	A07-127	下水道	一般	苅田町	直接	苅田町	管渠（雨水）	新設	稗田川排水区雨水管渠整備	実施設計、ゲート新設、BC増設	苅田町	■	■	■	■	■	295		策定済
		雨水管理総合計画																	
	A07-128	下水道	一般	苅田町	直接	苅田町	管渠（雨水）	新設	近衛川排水区雨水管渠整備	雨水管渠　L=59m	苅田町	■					20		－
											小計						74,364		
											合計						74,364		

案件番号： 0000714378

C 効果促進事業

基幹事業（大）	番号	事業種別	地域種別	交付対象	直接間接	事業者	種別１	種別２	要素となる事業名（事業箇所）	事業内容（延長・面積等）	市区町村名／港湾・地区名	事業実施期間（年度） R08	R09	R10	R11	R12	全体事業費（百万円）	費用便益比	個別施設計画策定状況
		一体的に実施することにより期待される効果																	
		備考																	
水道・下水道事業	C07-001	下水道	一般	福岡県	直接	福岡県	－	－	下水道BCP策定	実効性のある下水道BCP策定	８流域（２８市町）	■					10		－
		下水道BCPを訓練し策定することにより、実効性のある計画を作成し、災害リスクへの対応力向上が図ることができる。																	
											小計						10		
											合計						10		

案件番号： 0000714378

（参考様式３）参考図面（防災・安全交付金）

計画の名称	1　快適な生活環境の整備（防災・安全）		
計画の期間	令和８年度　～　令和１２年度　（５年間）	交付対象	福岡県

福岡県

御笠川那珂川流域

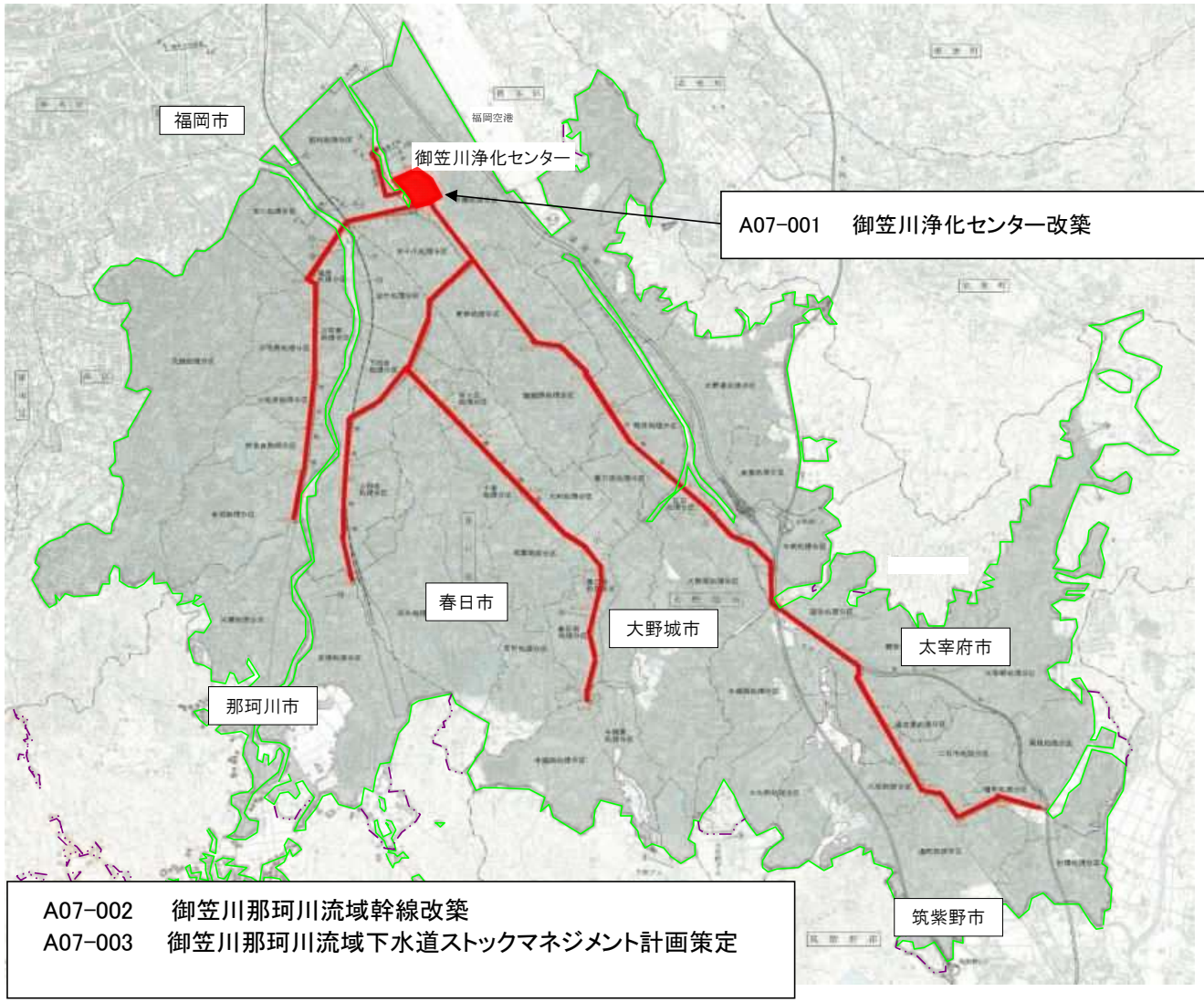

（参考様式３）参考図面（防災・安全交付金）

計画の名称	1　快適な生活環境の整備（防災・安全）		
計画の期間	令和８年度　～　令和１２年度　（５年間）	交付対象	福岡県

福岡県

多々良川流域

A07-004　多々良川浄化センター改築

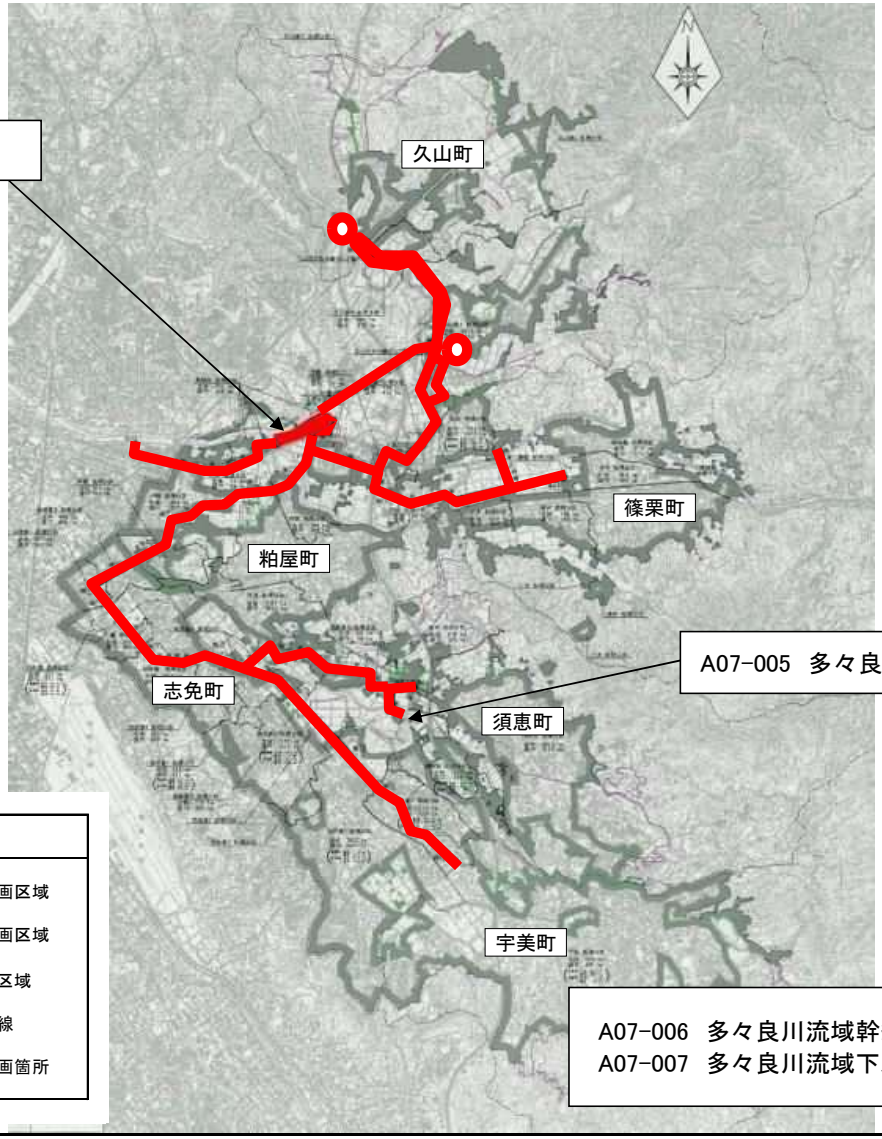

A07-005　多々良川流域中継ポンプ場改築

A07-006　多々良川流域幹線改築
A07-007　多々良川流域下水道ストックマネジメント計画策定

（参考様式３）参考図面（防災・安全交付金）

計画の名称	1　快適な生活環境の整備（防災・安全）		
計画の期間	令和８年度　～　令和１１年度　（４年間）	交付対象	福岡県

福岡県

宝満川流域

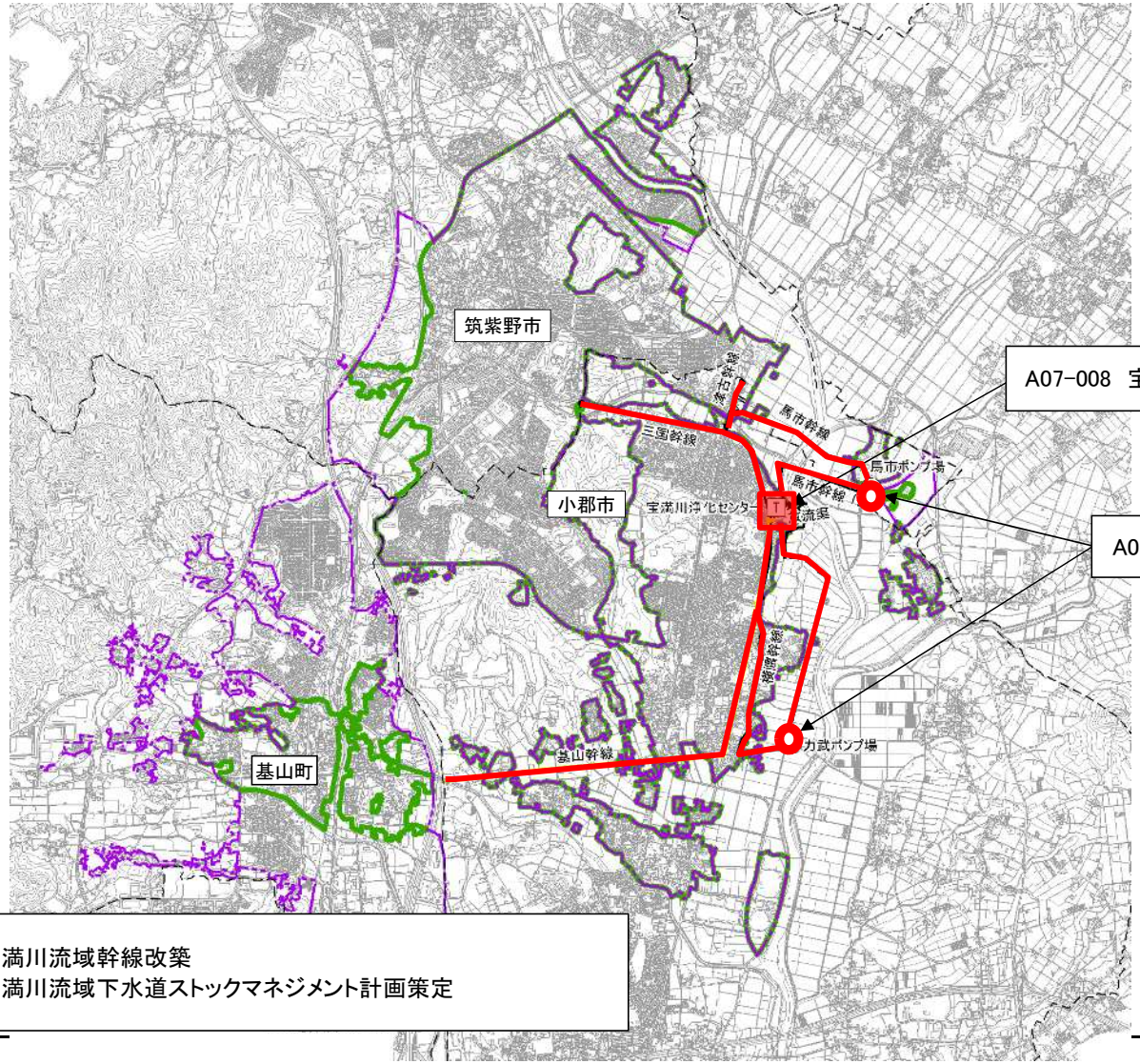

A07-010　宝満川流域幹線改築
A07-011　宝満川流域下水道ストックマネジメント計画策定

（参考様式３）参考図面（防災・安全交付金）

計画の名称	1　快適な生活環境の整備（防災・安全）		
計画の期間	令和８年度　～　令和１１年度　（４年間）	交付対象	福岡県

福岡県

宝満川上流流域

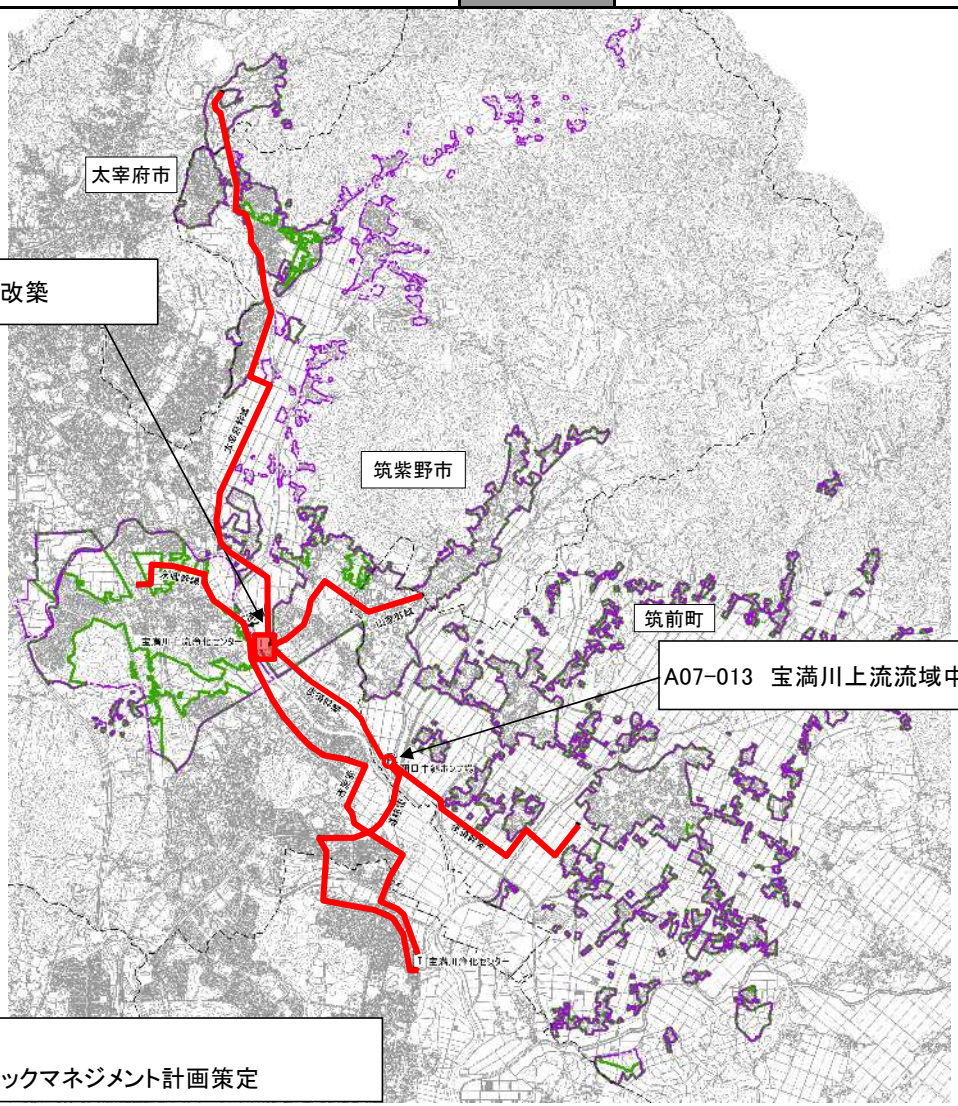

（参考様式３）参考図面（防災・安全交付金）

計画の名称	1　快適な生活環境の整備（防災・安全）		
計画の期間	令和８年度　～　令和１２年度　（５年間）	交付対象	福岡県

福岡県

筑後川中流右岸流域

A07-017　筑後川中流右岸流域幹線改築
A07-018　筑後川中流右岸流域下水道ストックマネジメント計画策定

A07-016　福童浄化センター改築

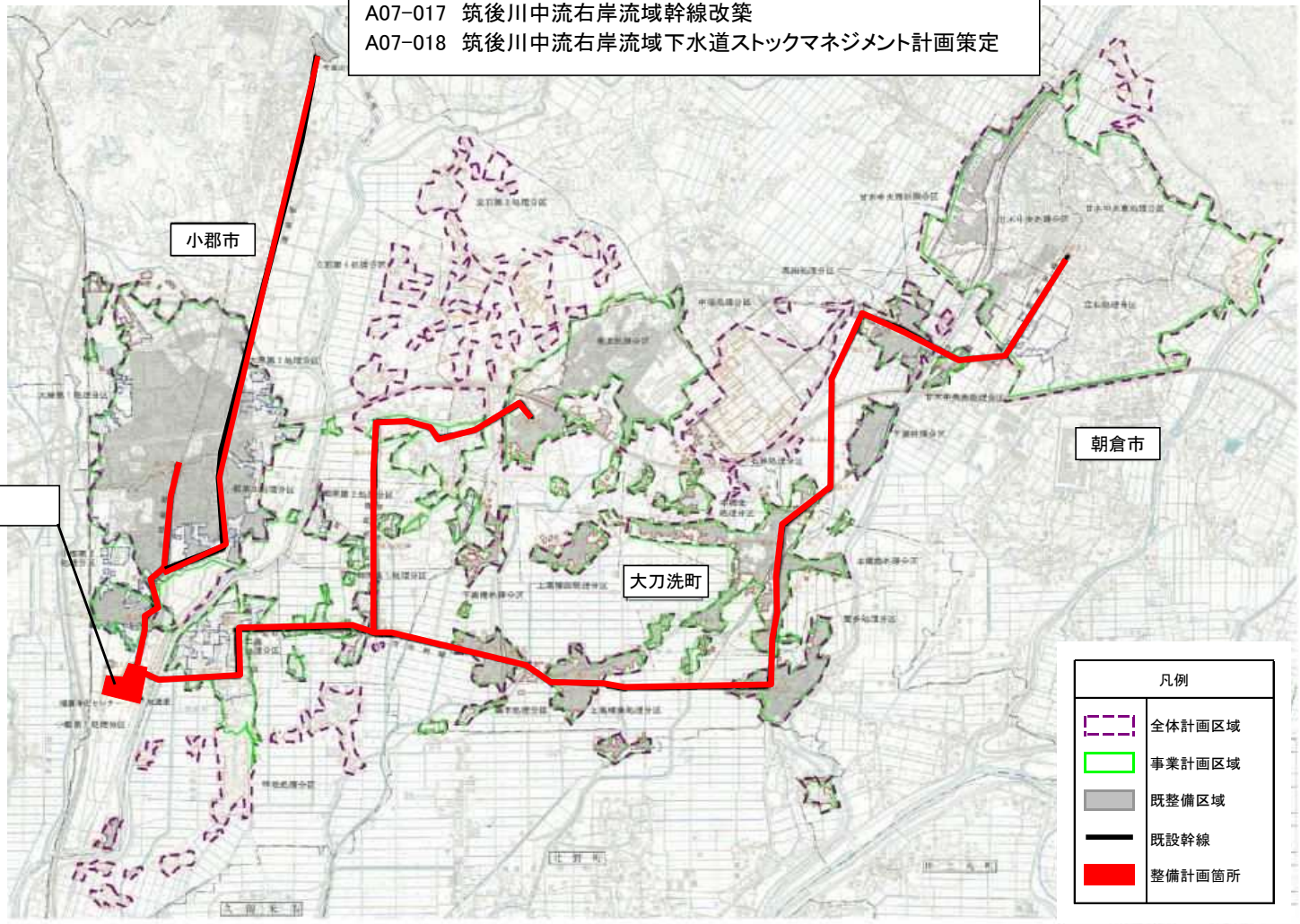

（参考様式３）参考図面（防災・安全交付金）

計画の名称	1　快適な生活環境の整備(防災・安全)		
計画の期間	令和８年度　～　令和１１年度　（４年間）	交付対象	福岡県

福岡県

遠賀川下流流域

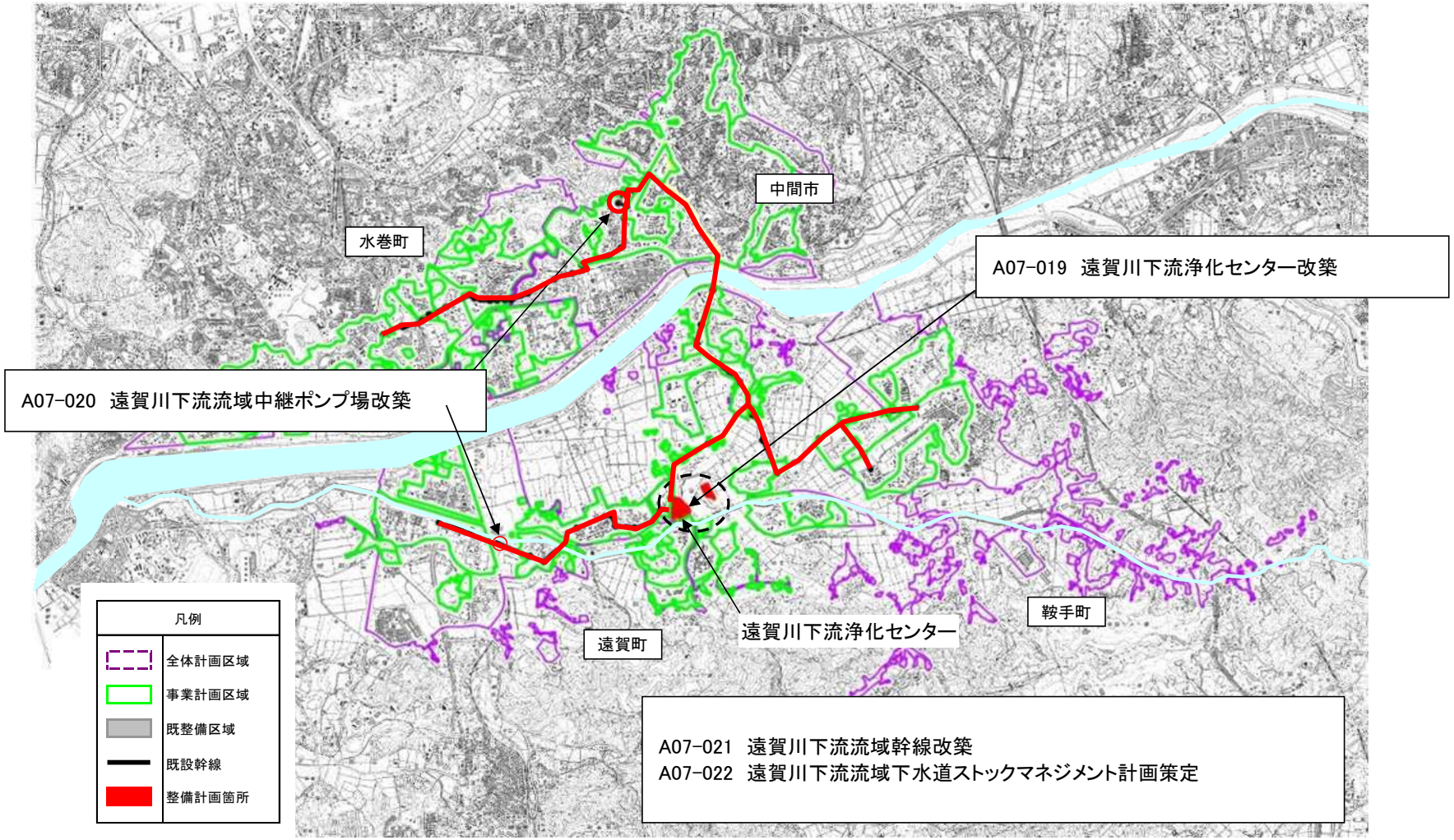

（参考様式３）参考図面（防災・安全交付金）

計画の名称	1　快適な生活環境の整備（防災・安全）		
計画の期間	令和８年度　～　令和１２年度　（５年間）	交付対象	福岡県

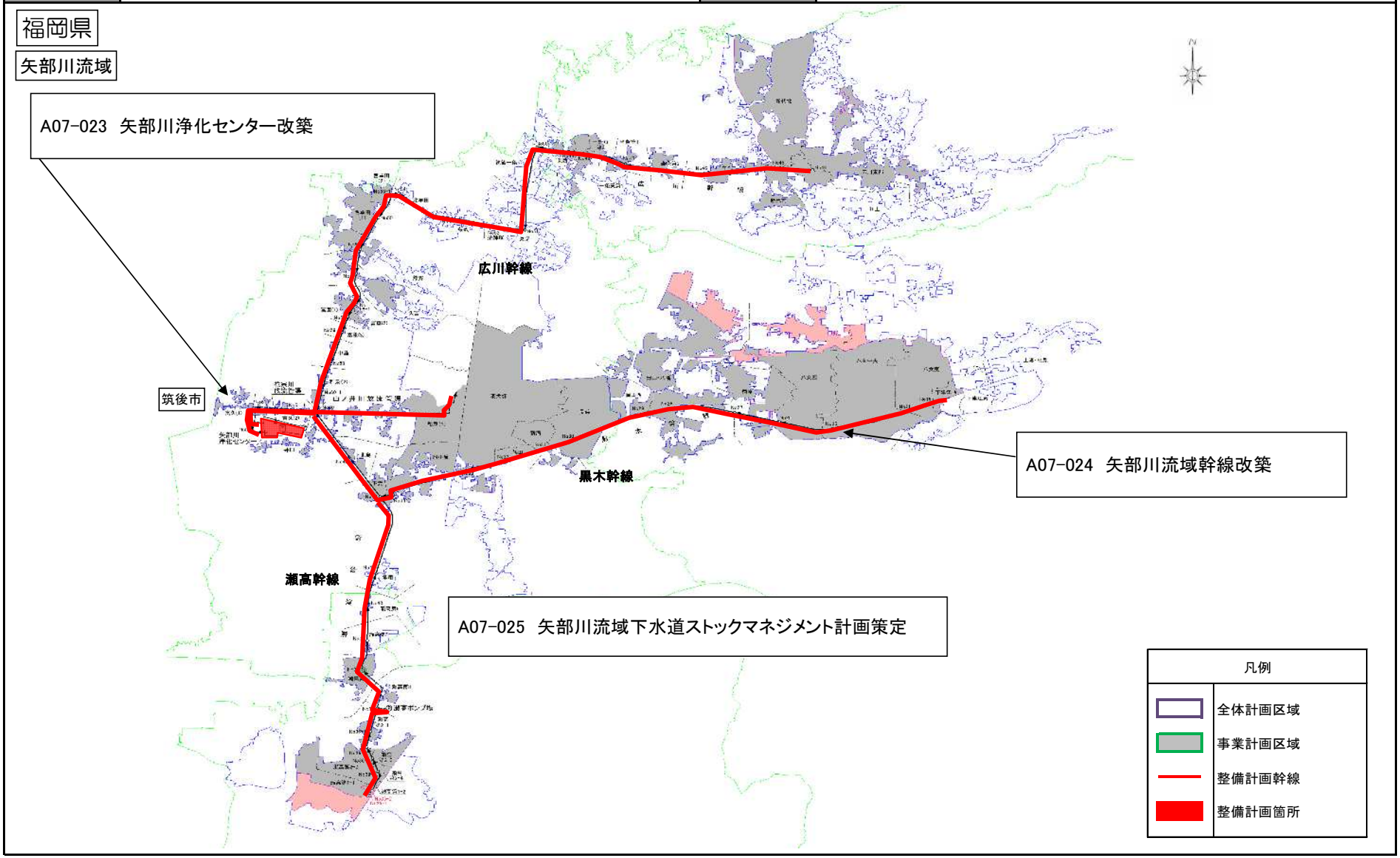

（参考様式３）参考図面（防災・安全交付金）

計画の名称	1　快適な生活環境の整備（防災・安全）		
計画の期間	令和８年度　～　令和１２年度　（５年間）	交付対象	福岡県

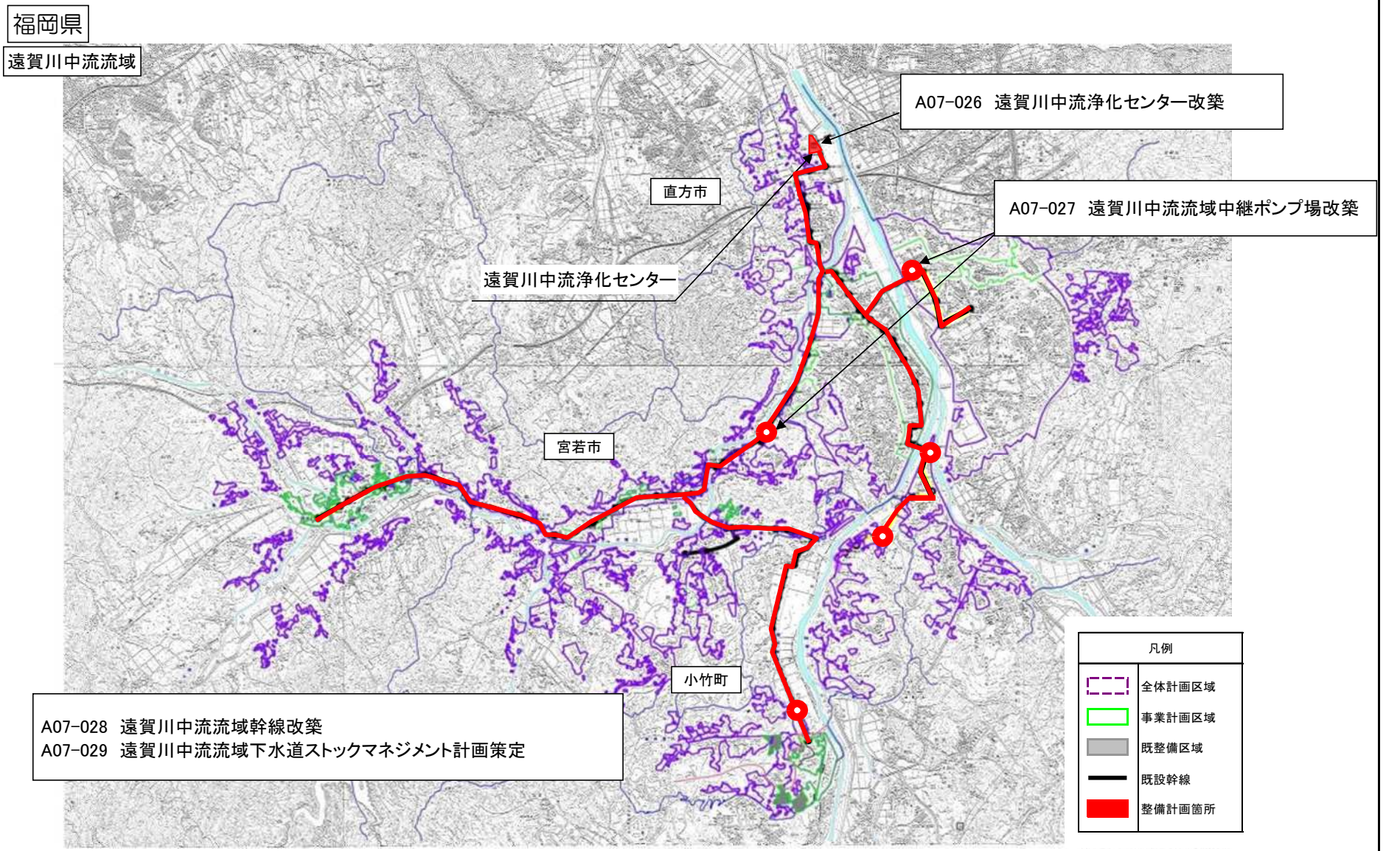

（参考様式３）参考図面（防災・安全交付金）

計画の名称	快適な生活環境の整備（防災・安全）		
計画の期間	令和8年度　～　令和12年度　（5年間）	交付対象	直方市

直方市

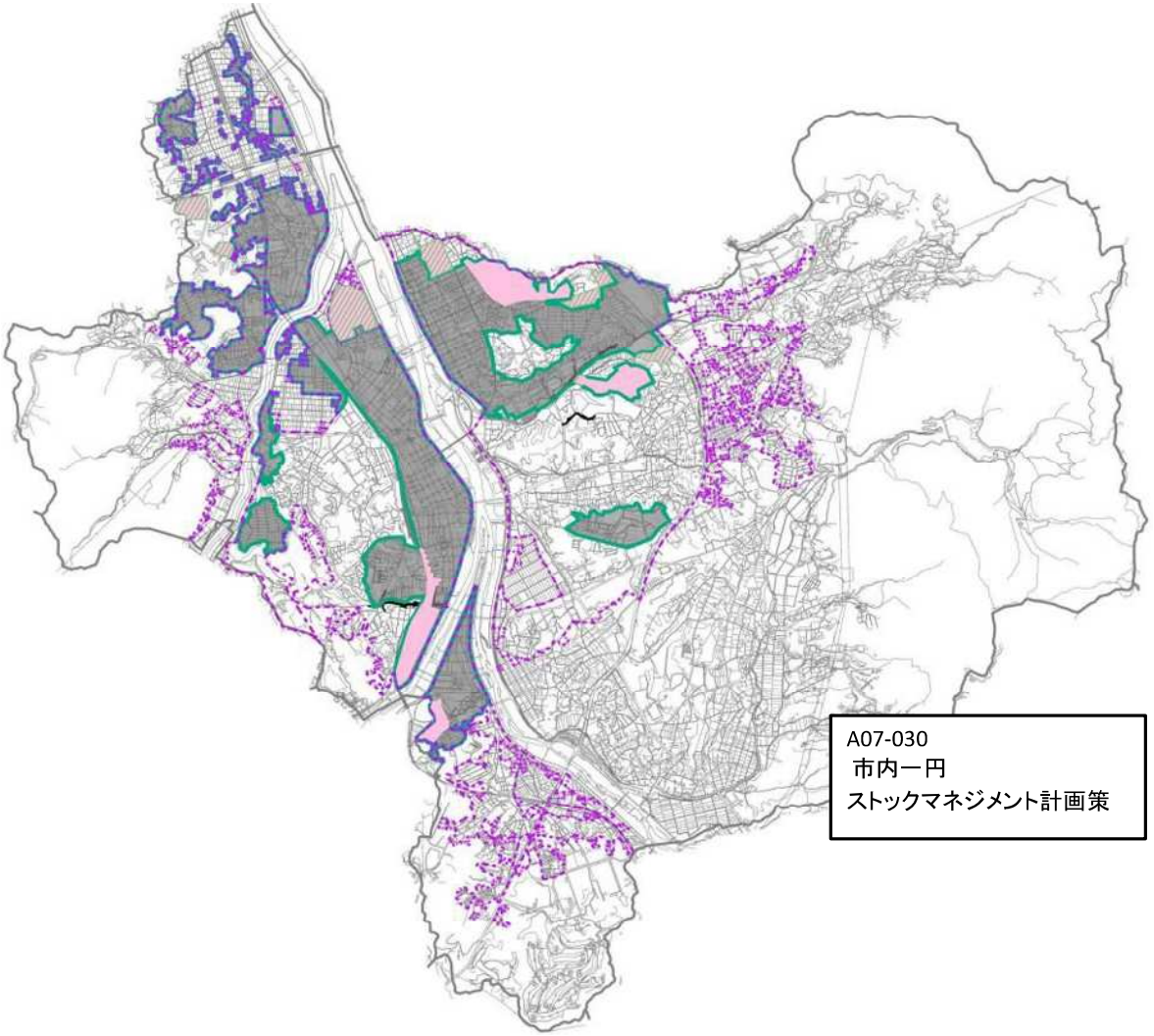

（参考様式３）参考図面（防災・安全交付金）

計画の名称	快適な生活環境の整備（防災・安全）		
計画の期間	令和8年度　～　令和11年度　（4年間）	交付対象	柳川市

柳川市

柳川処理区

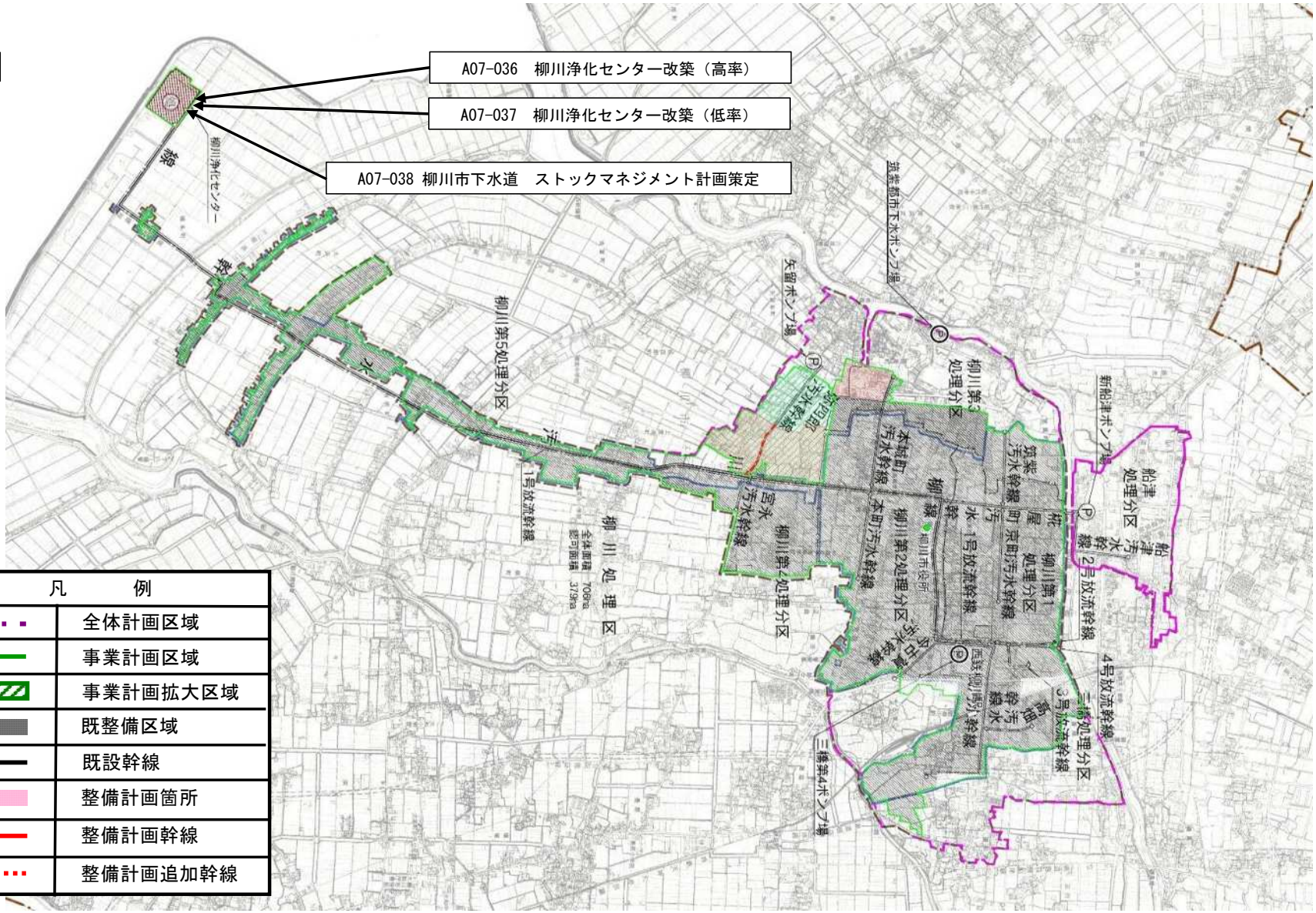

（参考様式３）参考図面（防災・安全交付金）

計画の名称	快適な生活環境の整備（防災・安全）		
計画の期間	令和8年度　～　令和11年度　（4年間）	交付対象	大川市

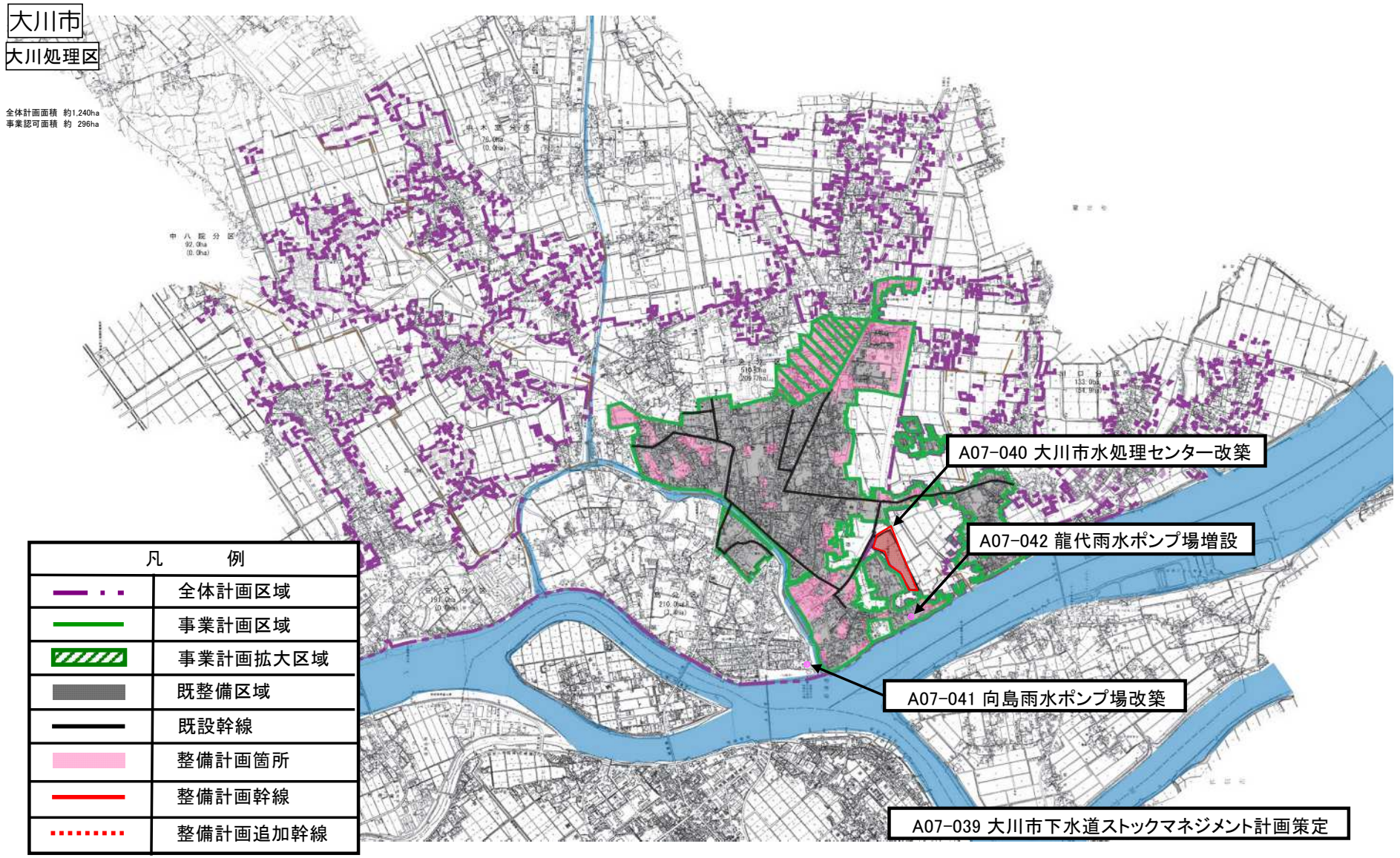

（参考様式３）参考図面（防災・安全交付金）

計画の名称	快適な生活環境の整備（防災・安全）		
計画の期間	令和8年度　～　令和12年度　（5年間）	交付対象	行橋市

行橋市

行橋処理区

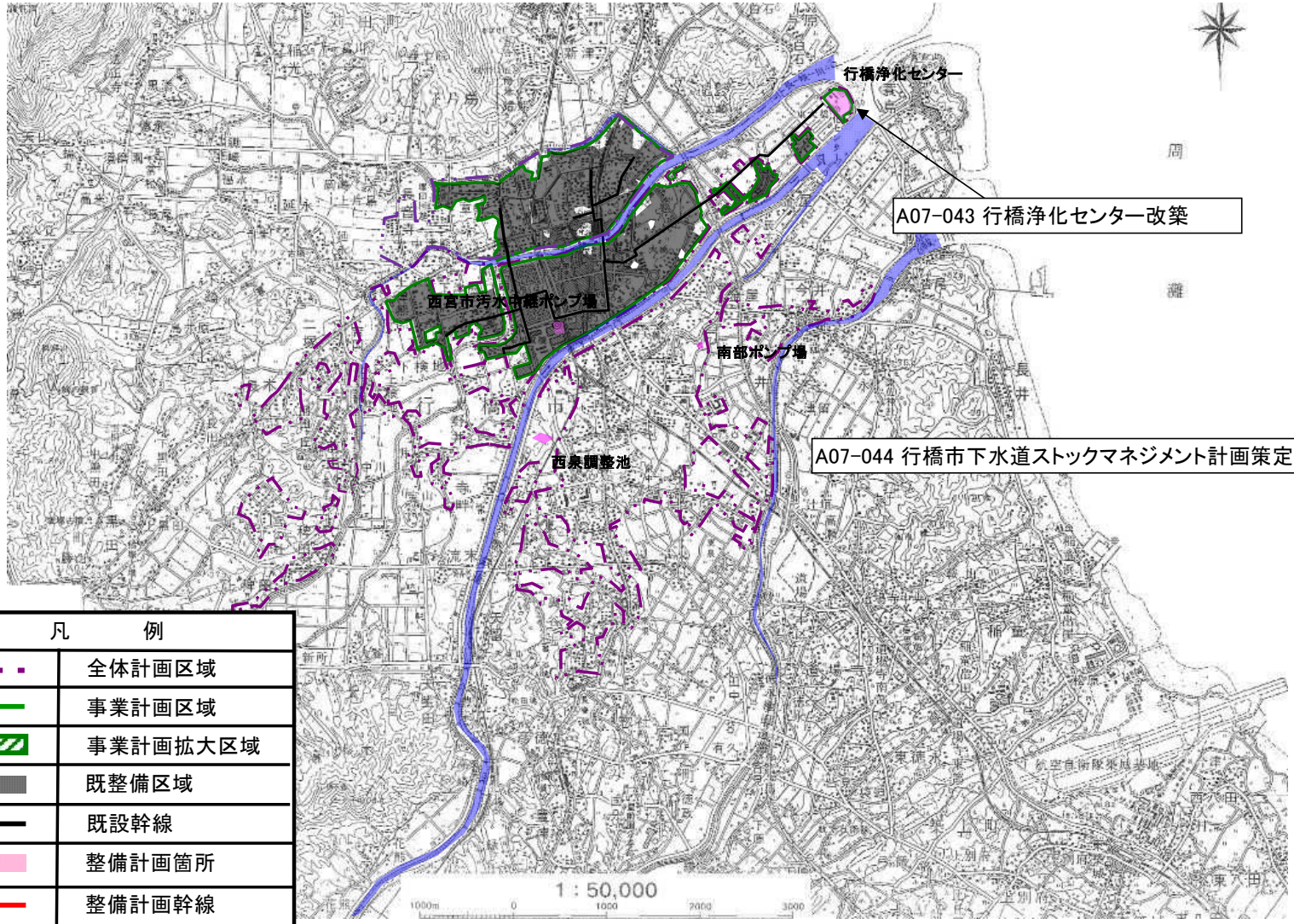

凡　例	
	全体計画区域
	事業計画区域
	事業計画拡大区域
	既整備区域
	既設幹線
	整備計画箇所
	整備計画幹線
	整備計画追加幹線

（参考様式３）参考図面（社会資本整備総合交付金）

計画の名称	快適な生活環境の整備（防災・安全）		
計画の期間	令和8年度　～　令和11年度　（4年間）	交付対象	中間市

中間市

遠賀川下流処理区

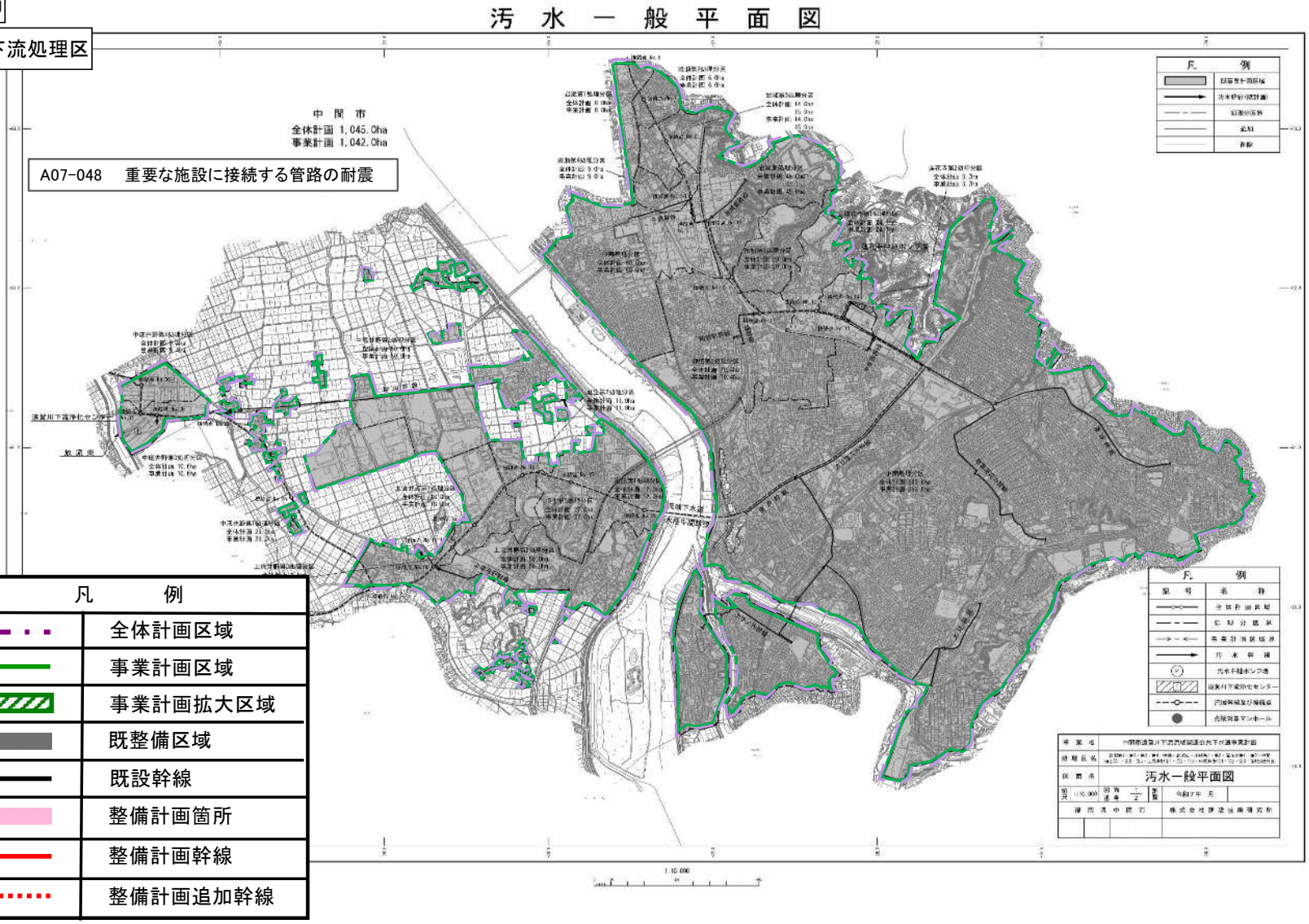

（参考様式３）参考図面（防災・安全交付金）

計画の名称	快適な生活環境の整備（防災・安全）		
計画の期間	令和８年度　～　令和１１年度　（４年間）	交付対象	小郡市

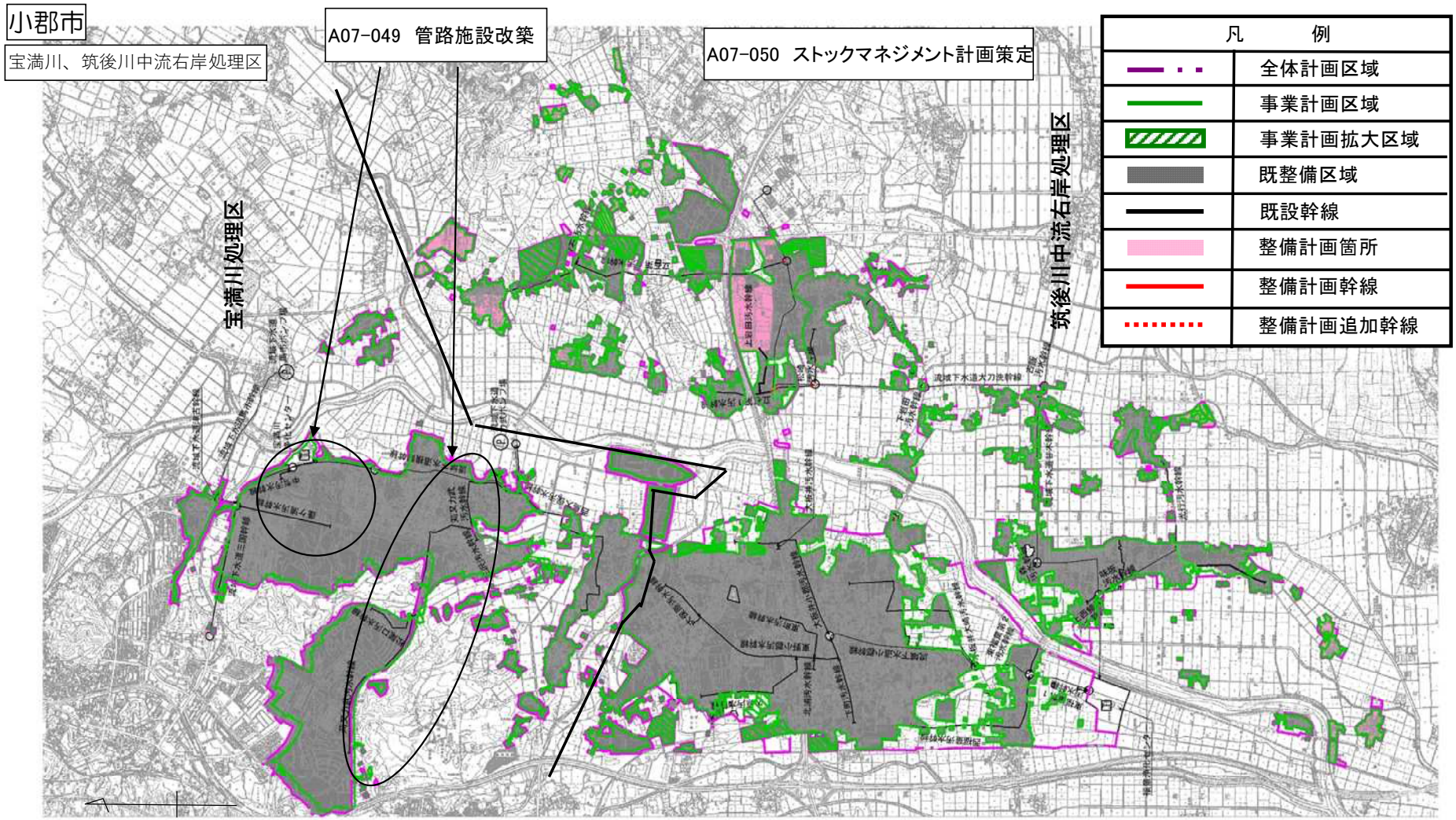

（参考様式３）参考図面（防災・安全交付金）

計画の名称	快適な生活環境の整備（防災・安全）		
計画の期間	令和8年度　～　令和12年度　（5年間）	交付対象	筑紫野市

筑紫野市

御笠川処理区
宝満川上流処理区
宝満川処理区

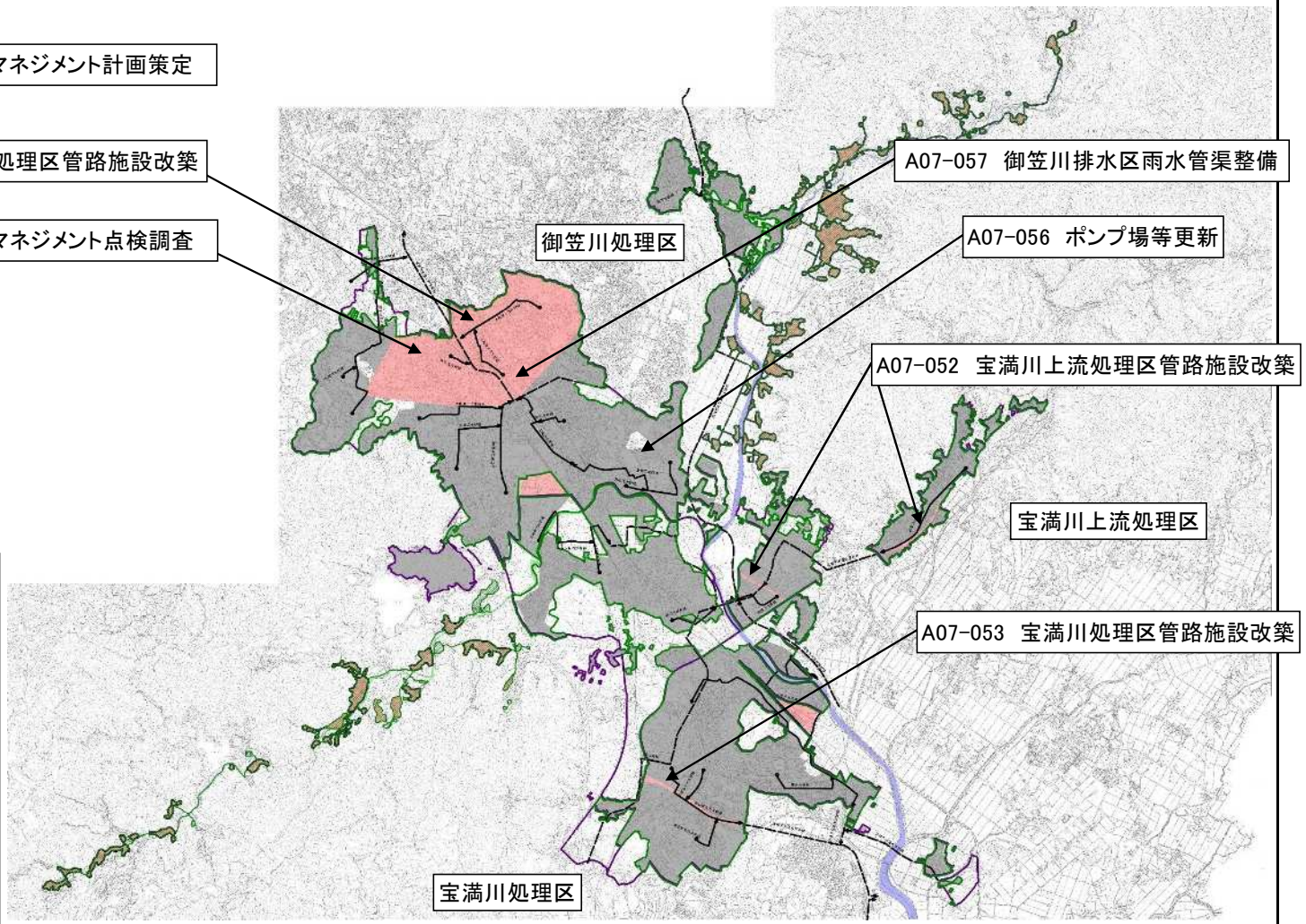

凡　例	
	全体計画区域
	事業計画区域
	事業計画拡大区域
	既整備区域
	既設幹線
	整備計画箇所
	整備計画幹線
	整備計画追加幹線

（参考様式３）参考図面（防災・安全交付金）

計画の名称	快適な生活環境の整備（防災・安全）		
計画の期間	令和8年度　～　令和11年度　（4年間）	交付対象	春日市

春日市

A07-058　御笠川処理区管路施設改築

全域

A07-059　御笠川処理区管路施設点検調査

全域

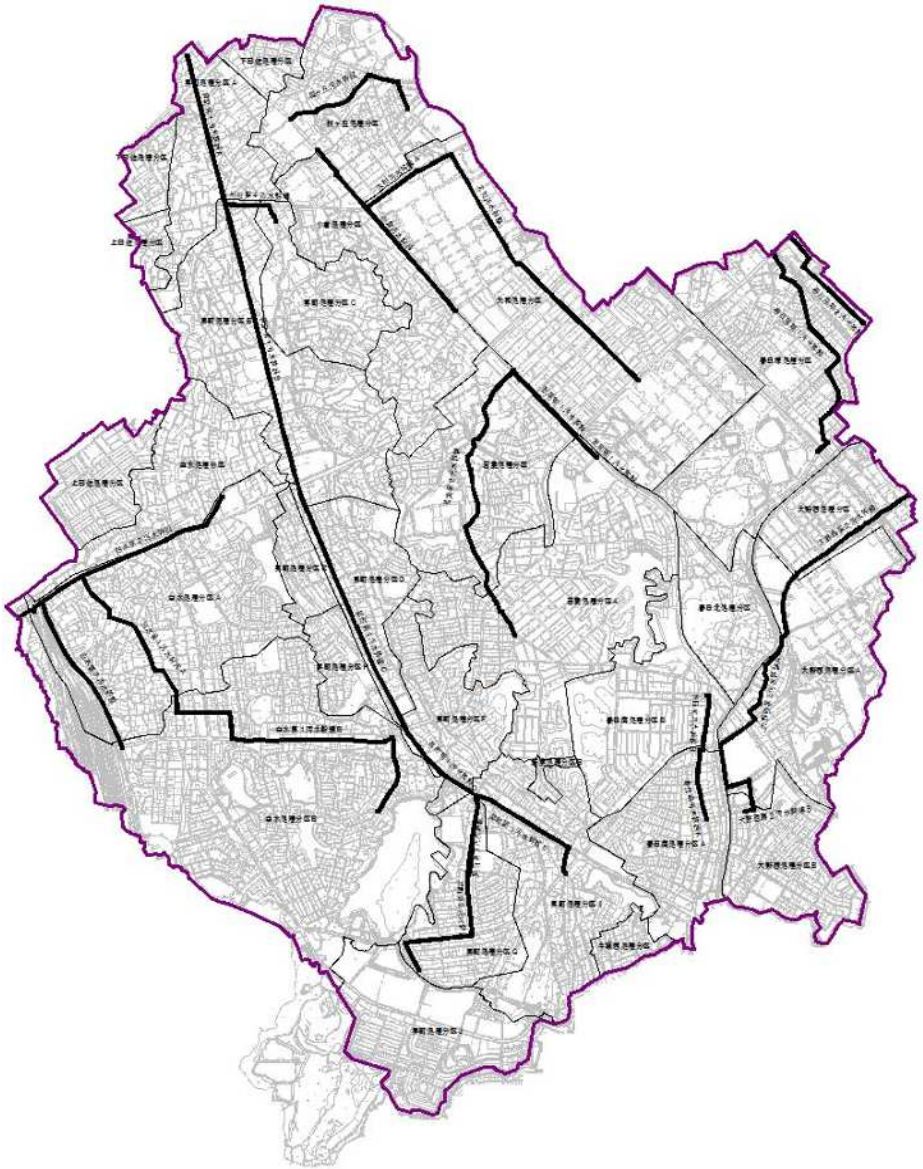

凡　　例	
	全体計画区域
	事業計画区域
	事業計画拡大区域
	既整備区域
	既設幹線
	整備計画箇所
	整備計画幹線
	整備計画追加幹線

（参考様式３）参考図面（防災・安全交付金）

計画の名称	快適な生活環境の整備（防災・安全）		
計画の期間	令和8年度　～　令和9年度　（1年間）	交付対象	大野城市

大野城市

御笠川処理区

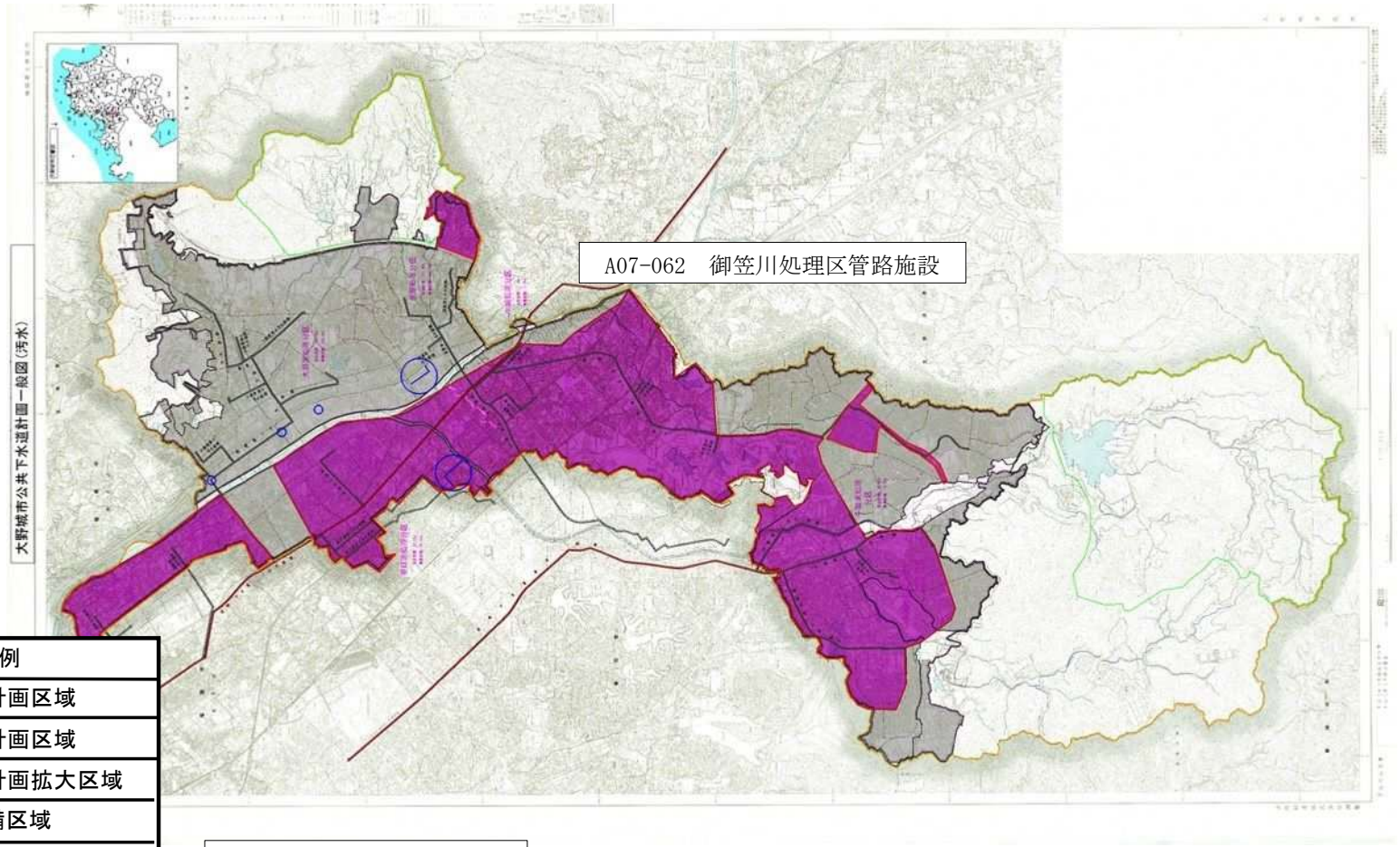

凡　　例	
	全体計画区域
	事業計画区域
	事業計画拡大区域
	既整備区域
	既設幹線
	整備計画箇所
	整備計画幹線
	整備計画追加幹線

A07-060　管路施設点検調査

A07-061　ストックマネジメント計画策定

（参考様式３）参考図面（防災・安全交付金）

計画の名称	快適な生活環境の整備（防災・安全）		
計画の期間	令和8年度　～　令和10年度　（2年間）	交付対象	宗像市

宗像市

宗像処理区

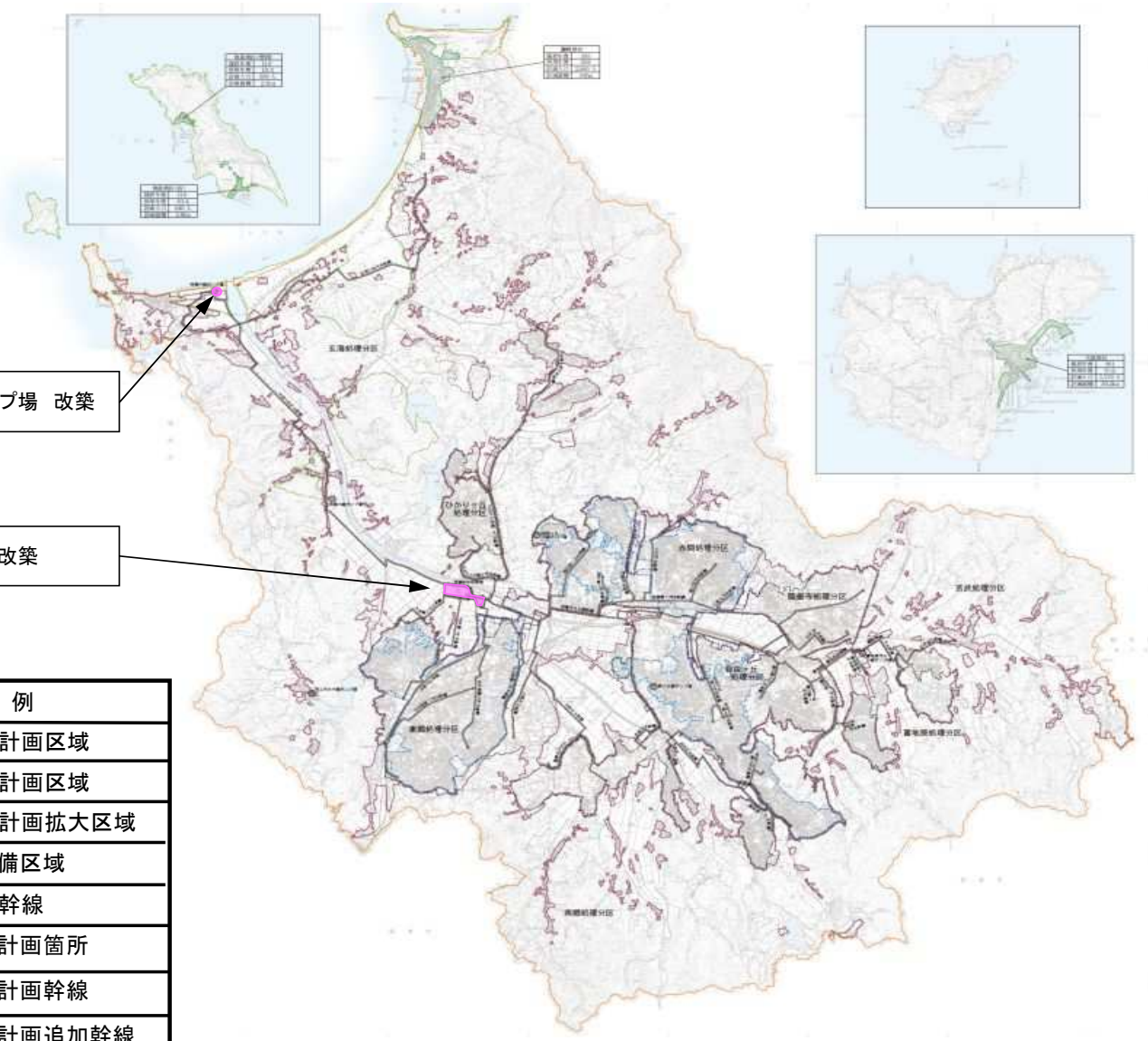

（参考様式３）参考図面（防災・安全交付金）

計画の名称	快適な生活環境の整備（防災・安全）		
計画の期間	令和8年度　～　令和12年度　（5年間）	交付対象	太宰府市

太宰府市

御笠川処理区

A07-065　ストックマネジメント計画策定

A07-066　管路施設点検調査（汚水）

A07-067　御笠川処理区管路施設改築

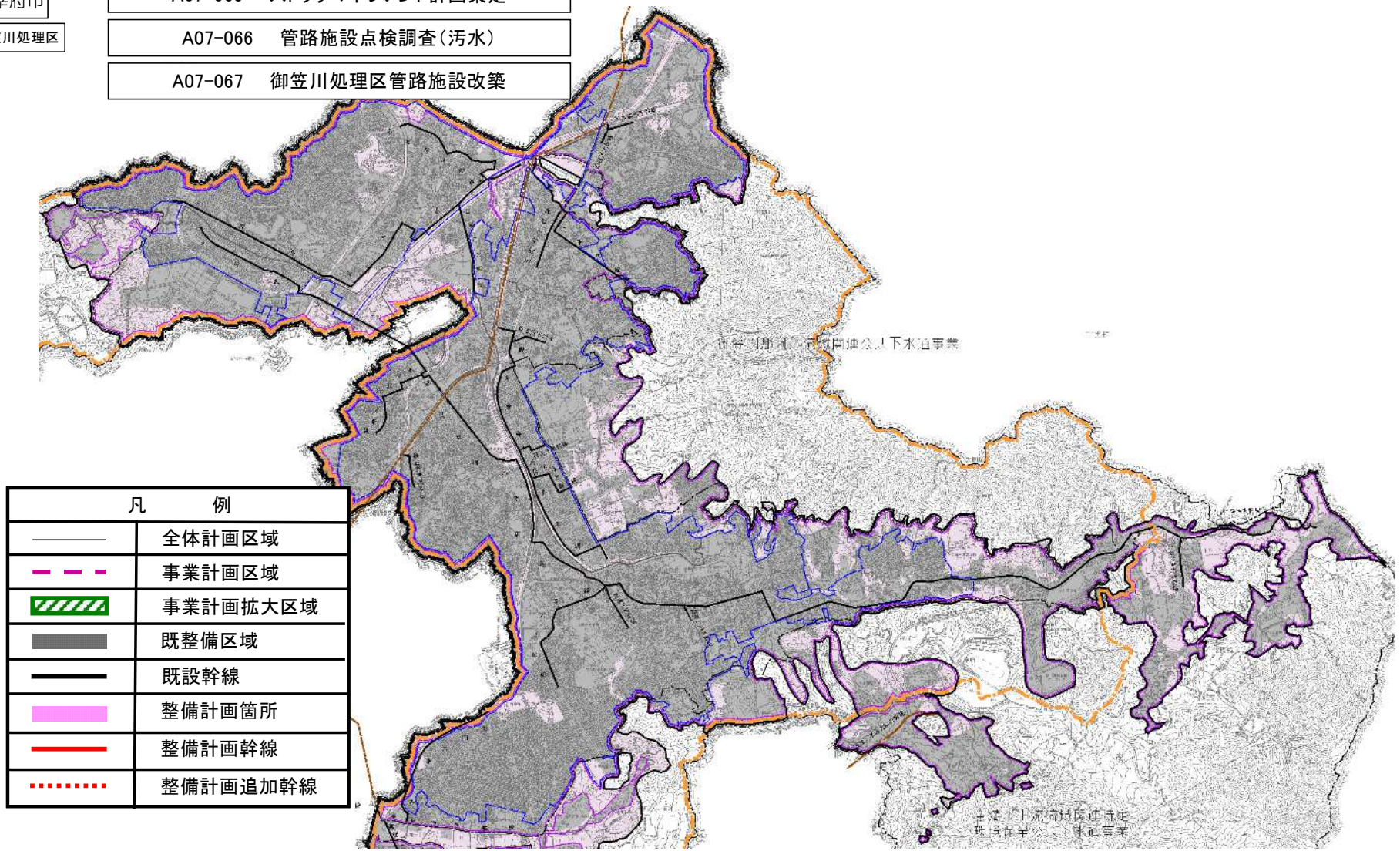

（参考様式３）参考図面（防災・安全交付金）

計画の名称	古賀市における快適な生活環境の整備（防災・安全）		
計画の期間	令和8年度　～　令和12年度　（5年間）	交付対象	古賀市

古賀市

古賀処理区

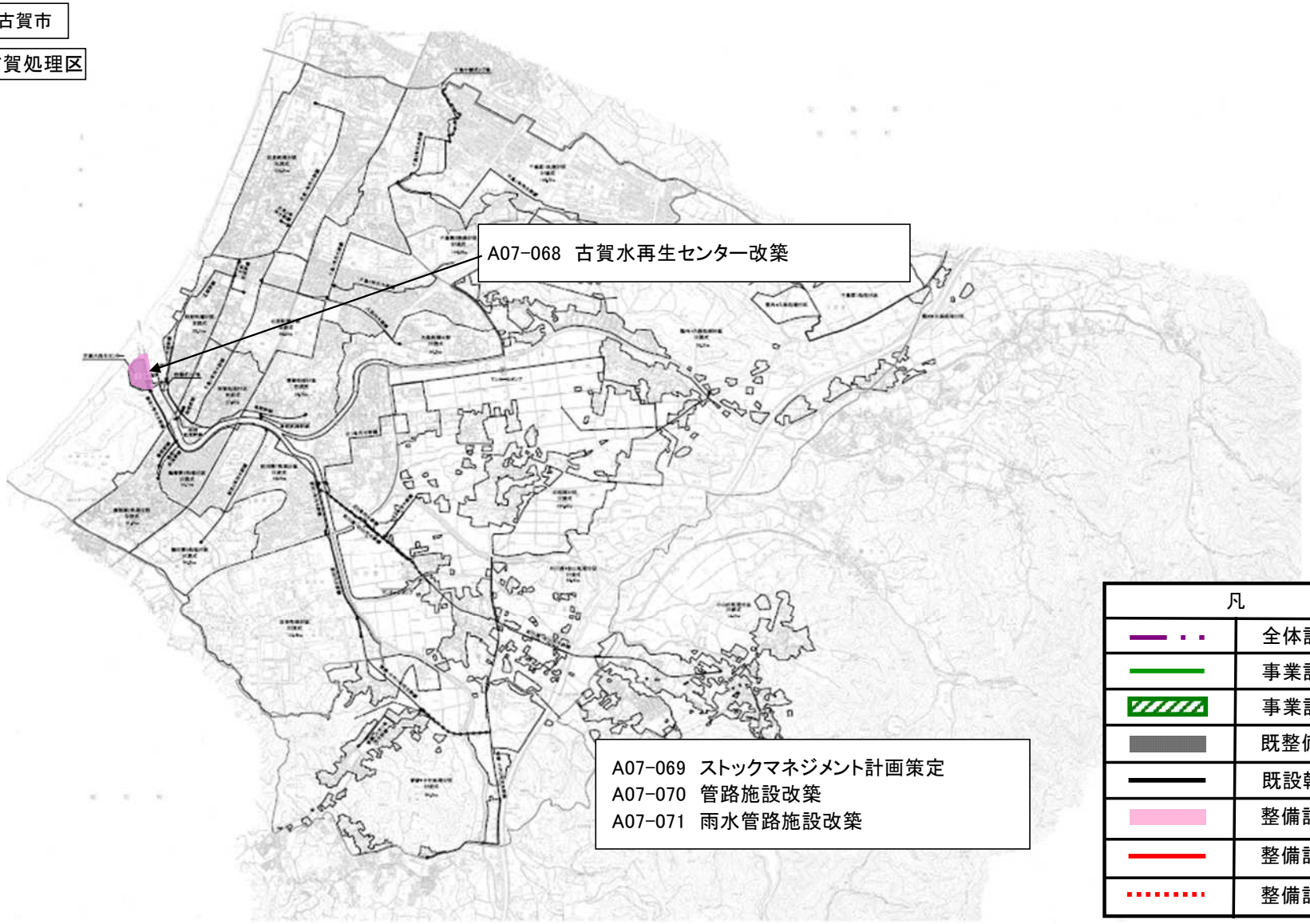

（参考様式３）参考図面（防災・安全交付金）

計画の名称	快適な生活環境の整備（防災・安全）		
計画の期間	令和8年度　～　令和12年度　（5年間）	交付対象	福津市

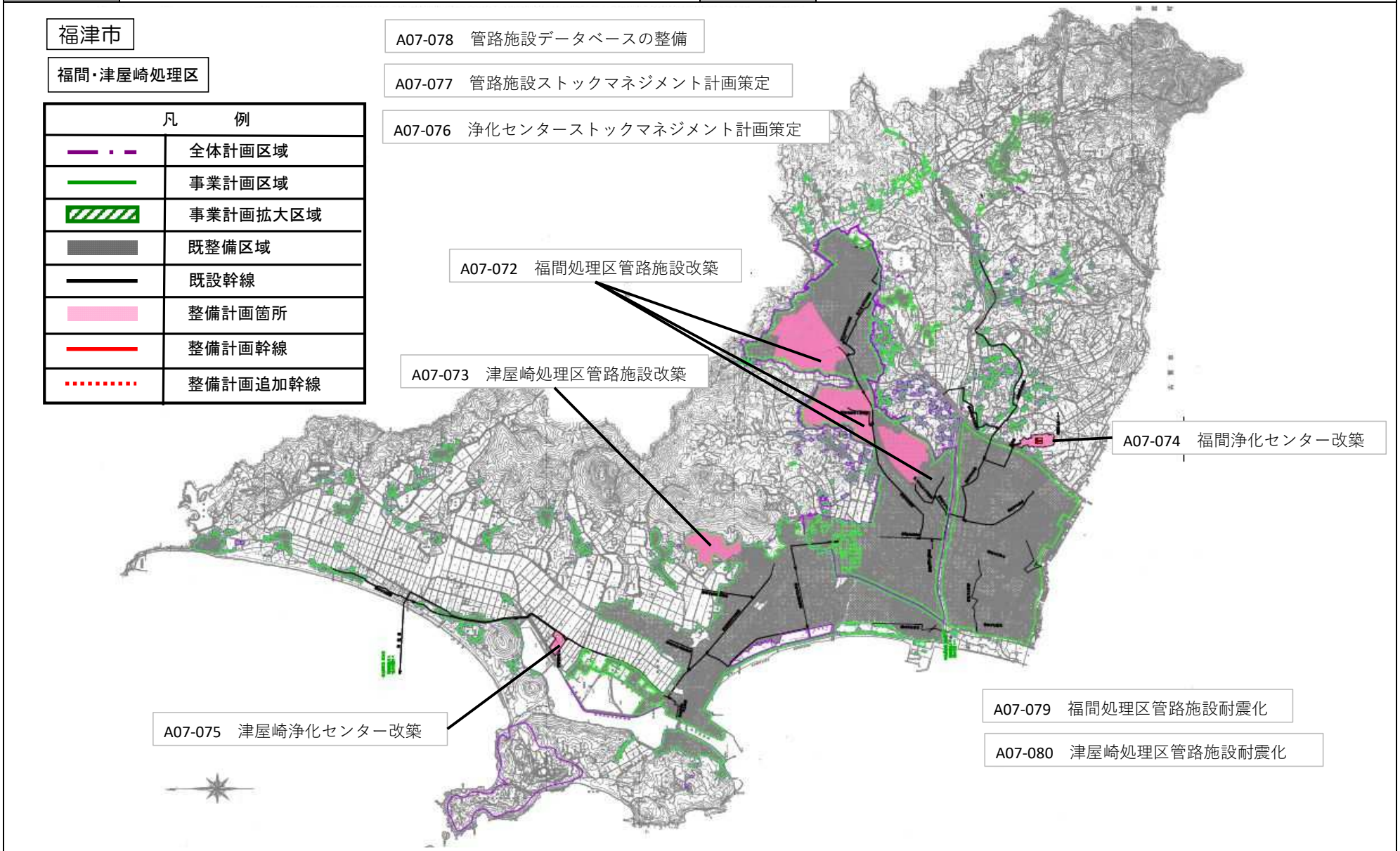

（参考様式３）参考図面（防災・安全交付金）

計画の名称	快適な生活環境の整備(防災・安全)		
計画の期間	令和8年度　～　令和12年度　（5年間）	交付対象	うきは市

うきは市

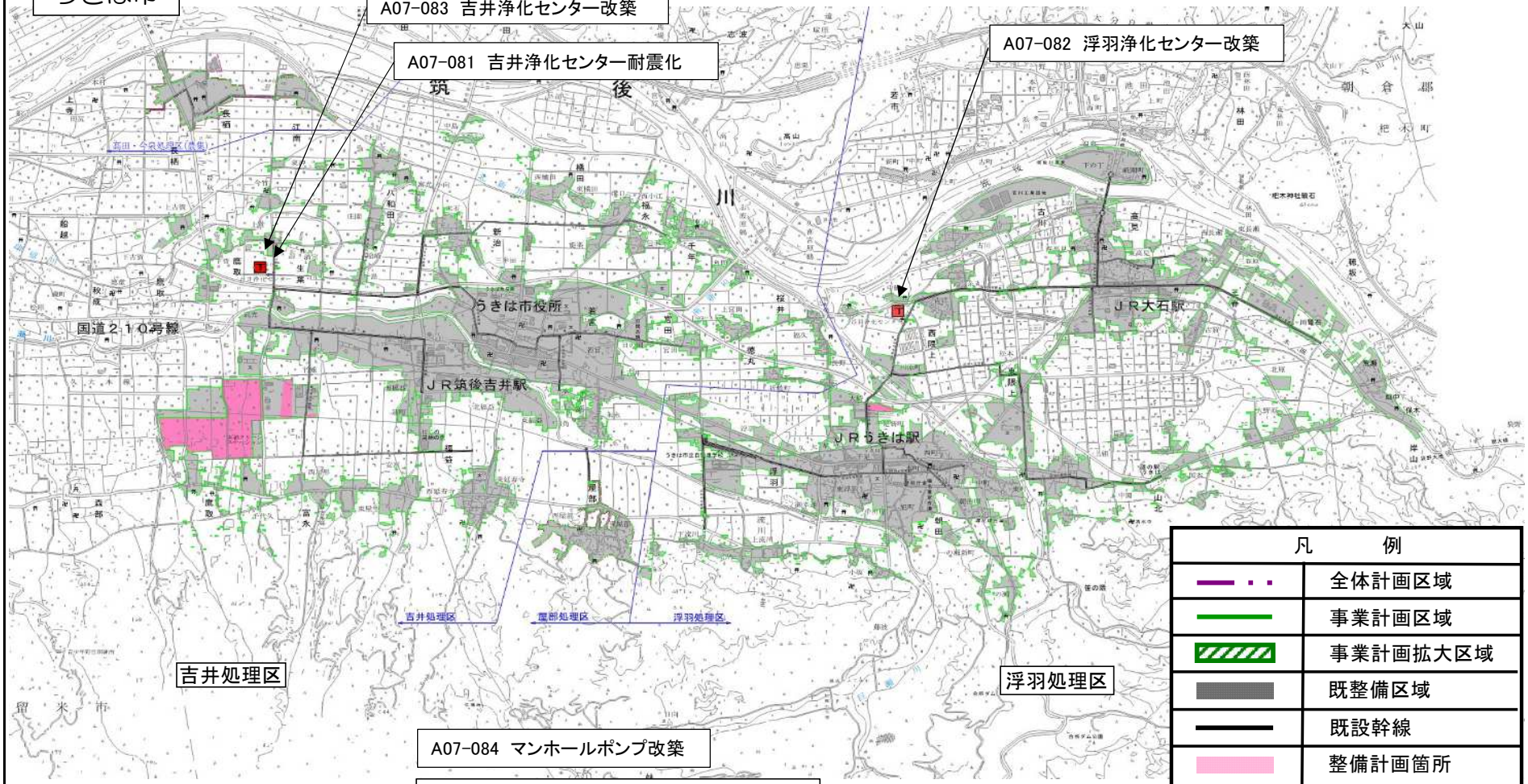

（参考様式３）参考図面（防災・安全交付金）

計画の名称	快適な生活環境の整備（防災・安全）		
計画の期間	令和8年度　～　令和12年度　（5年間）	交付対象	宮若市

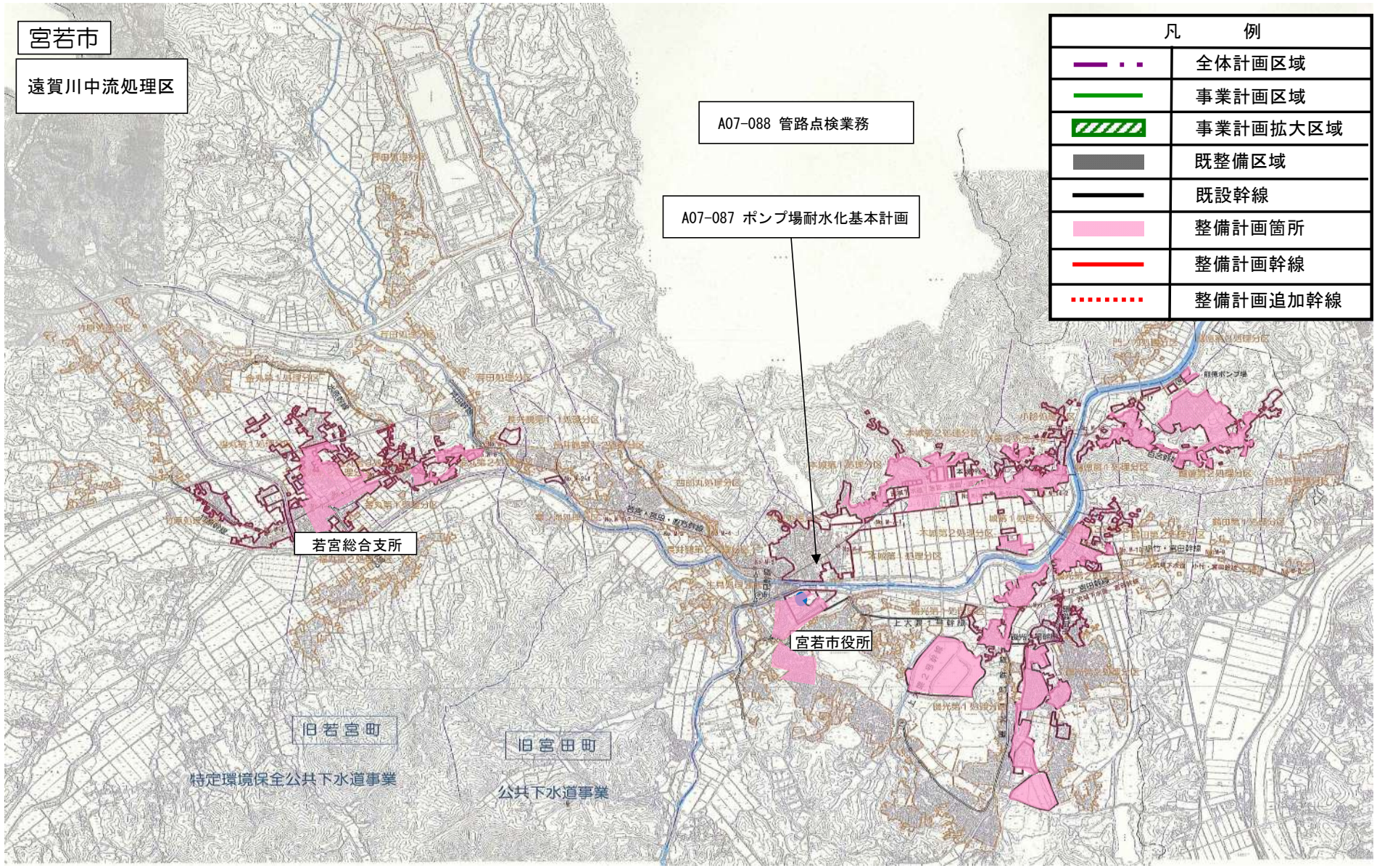

（参考様式３）参考図面（防災・安全交付金）

計画の名称	快適な生活環境の整備（防災・安全）		
計画の期間	令和8年度　～　令和11年度　（4年間）	交付対象	みやま市

みやま市



凡　　例	
	全体計画区域
	事業計画区域
	事業計画拡大区域
	既整備区域
	既設幹線
	整備計画箇所
	整備計画幹線
	整備計画追加幹線

（参考様式３）参考図面（防災・安全交付金）

計画の名称	快適な生活環境の整備（防災・安全）		
計画の期間	令和8年度　～　令和12年度　（5年間）	交付対象	糸島市

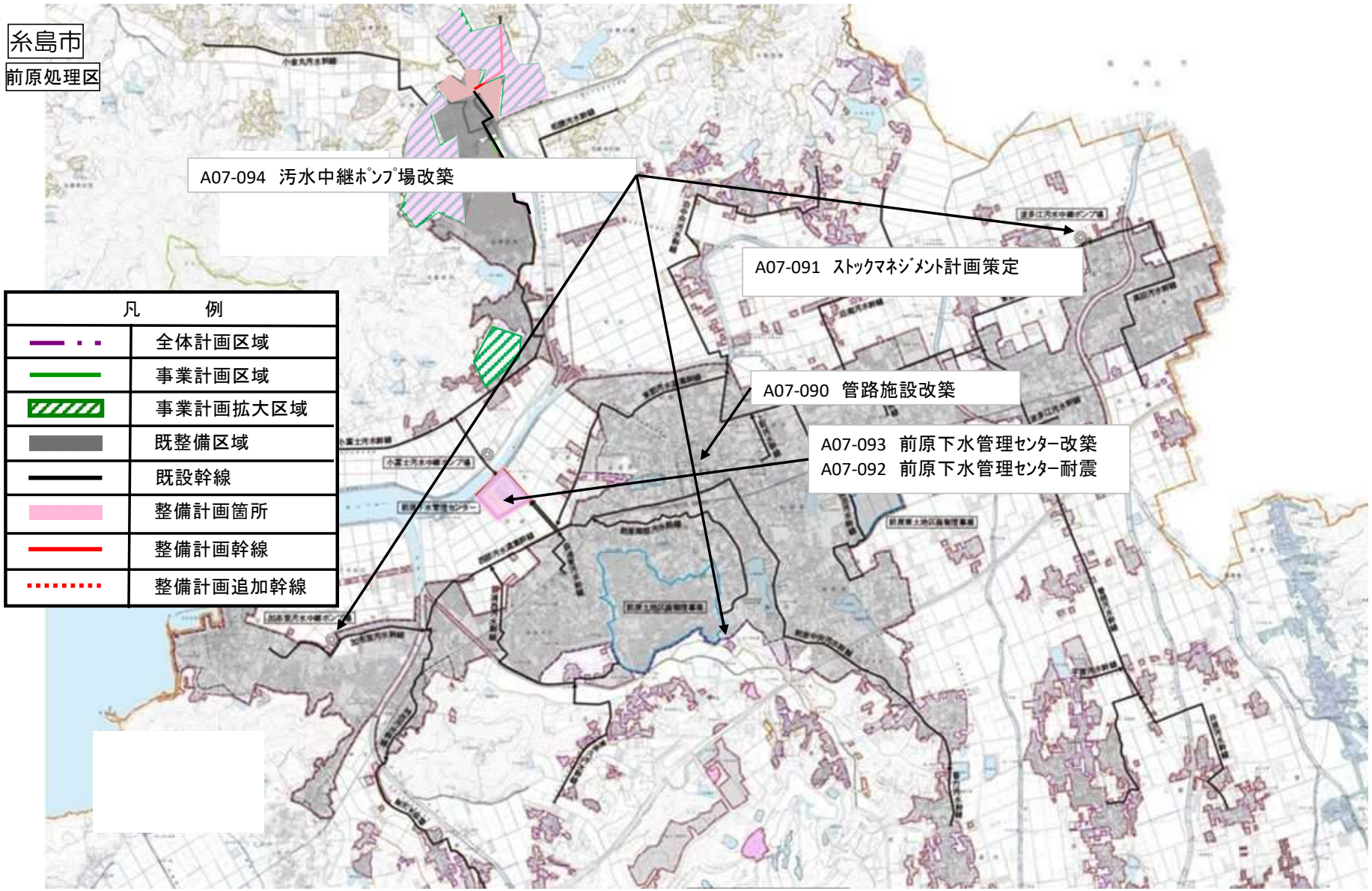

（参考様式３）参考図面（防災・安全交付金）

計画の名称	快適な生活環境の整備（防災・安全）		
計画の期間	令和8年度　～　令和12年度　（5年間）	交付対象	那珂川市

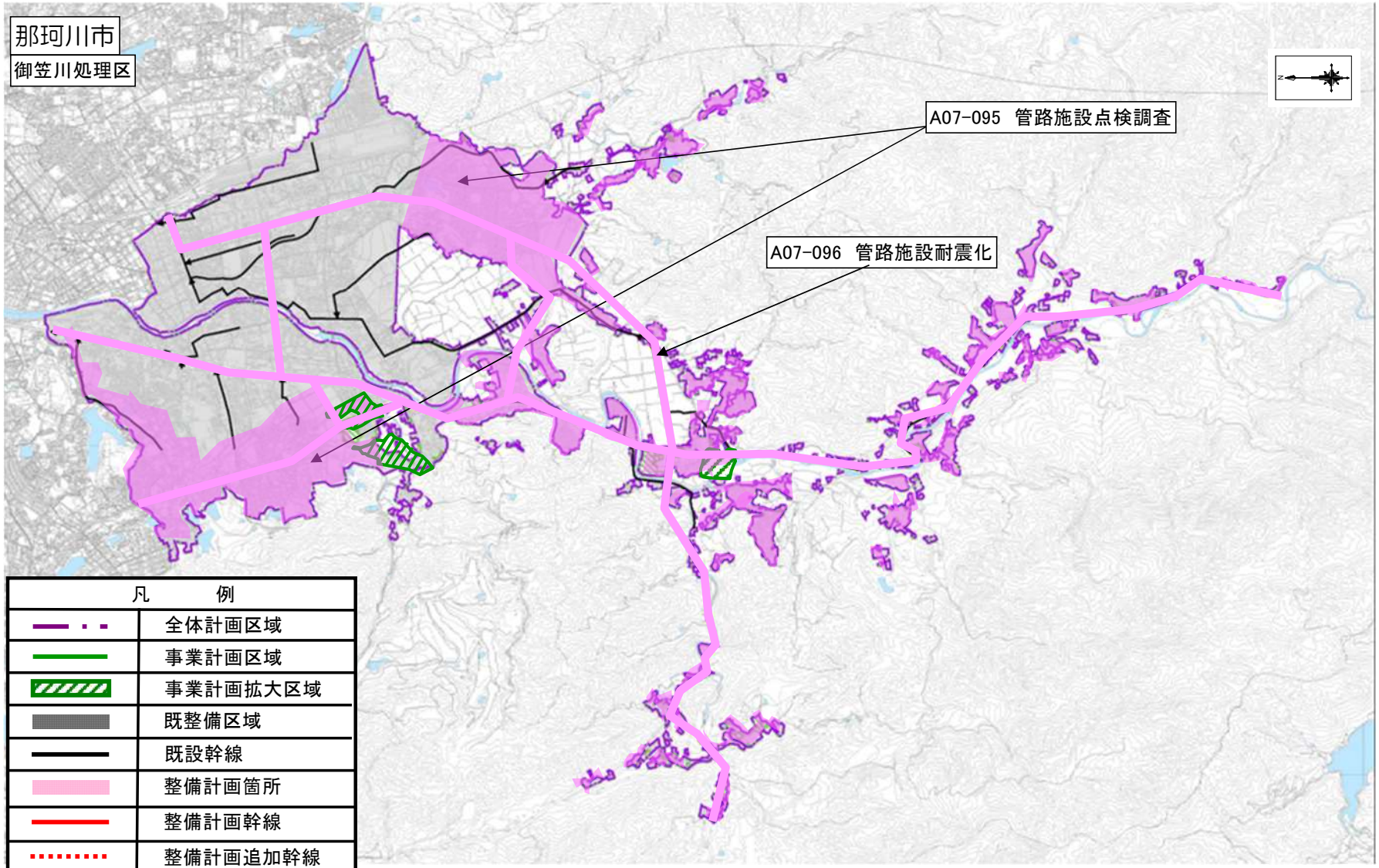

（参考様式３）参考図面（防災・安全交付金）

計画の名称	快適な生活環境の整備（防災・安全）		
計画の期間	令和8年度　～　令和12年度　（5年間）	交付対象	志免町

志免町

多々良川処理区

凡　例	
	全体計画区域
	事業計画区域
	事業計画拡大区域
	既整備区域
	既設幹線
	整備計画箇所
	整備計画幹線
	整備計画追加幹線

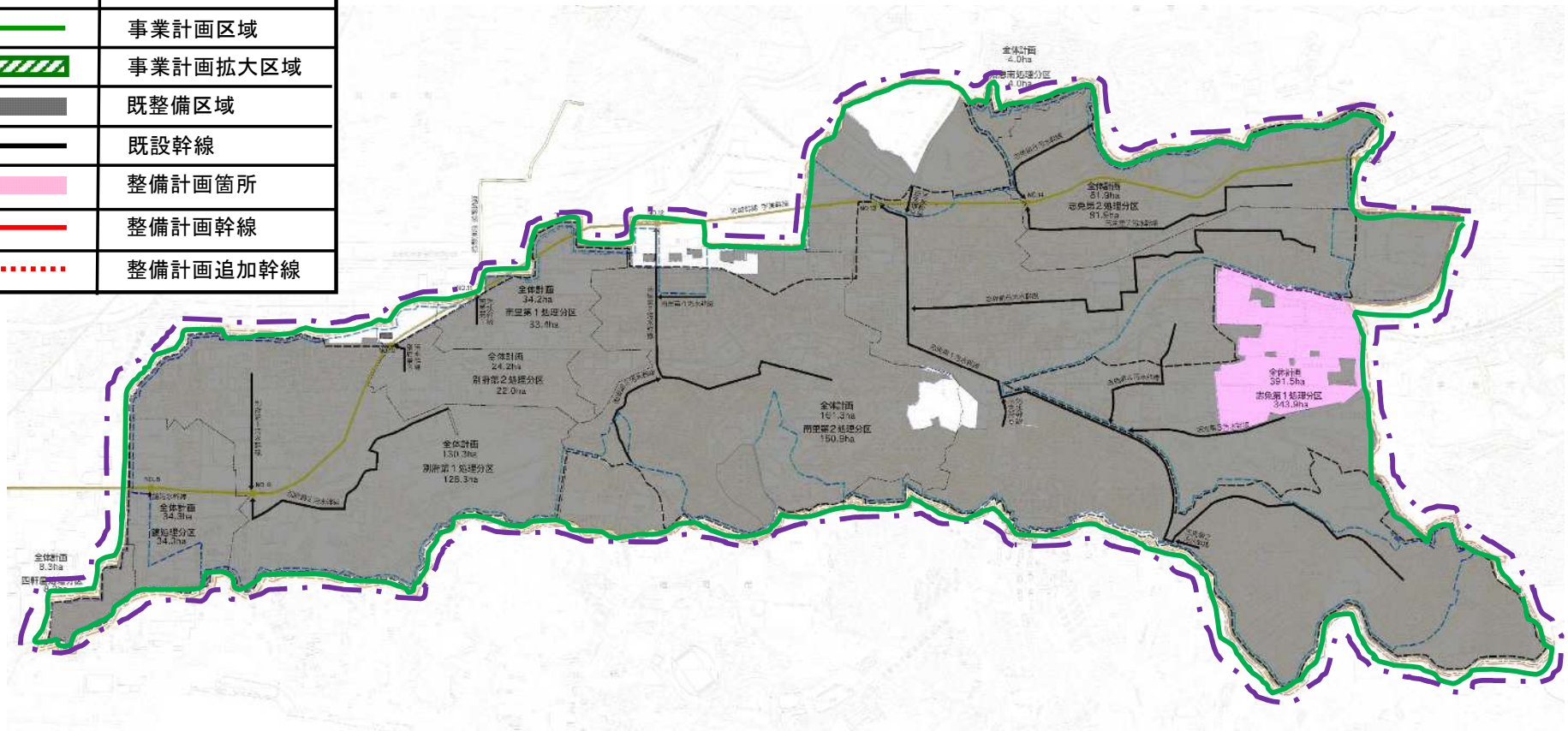

Ａ０７－０９７　多々良川処理分区管路施設改

（参考様式３）参考図面（防災・安全交付金）

計画の名称	快適な生活環境の整備（防災・安全）		
計画の期間	令和8年度　～　令和10年度　（3年間）	交付対象	新宮町

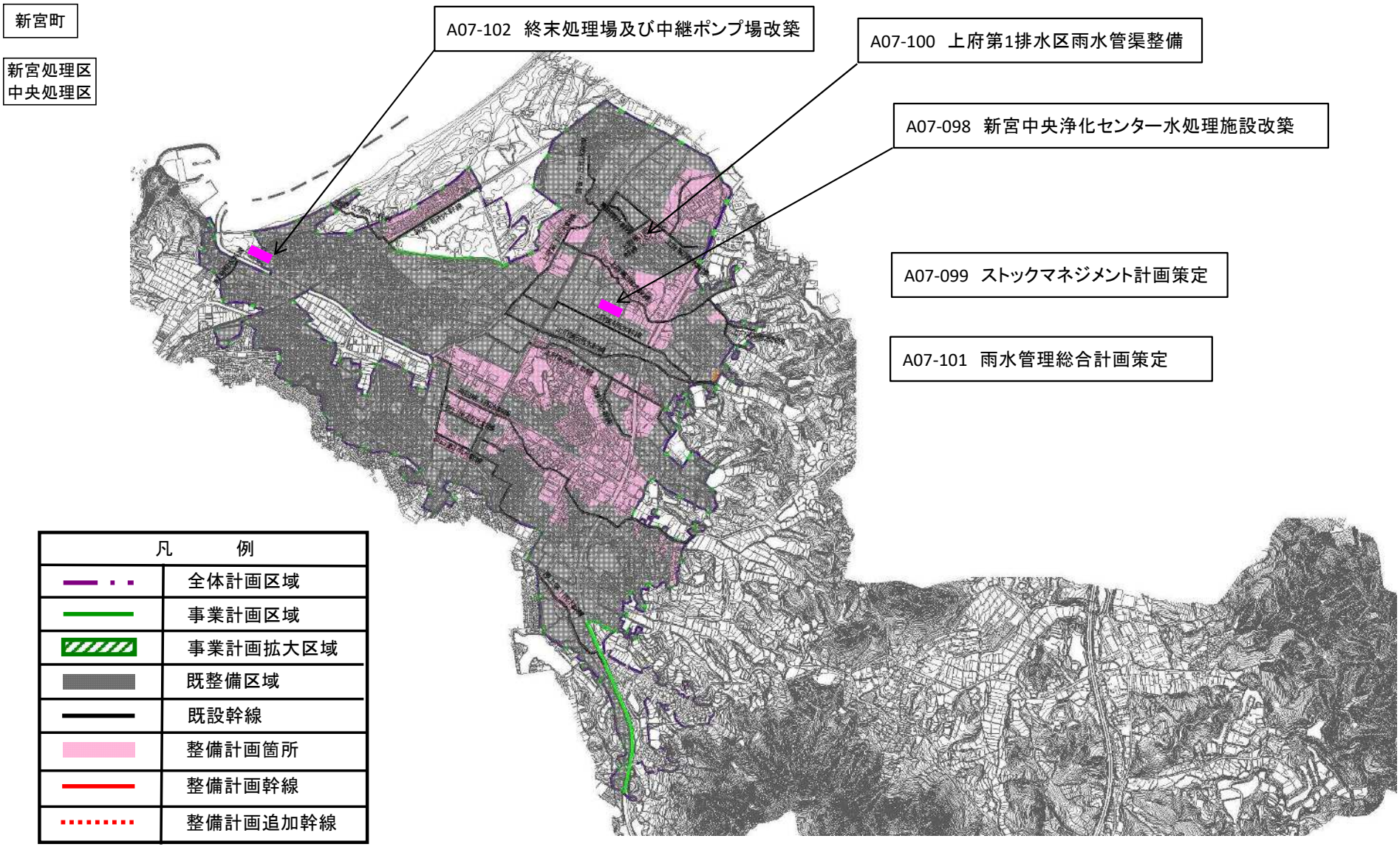

（参考様式３）参考図面（防災・安全交付金）

計画の名称	快適な生活環境の整備（防災・安全）		
計画の期間	令和8年度　～　令和12年度　（5年間）	交付対象	久山町

久山町

多々良川処理区

A07－103　下水道ストックマネジメント計画
（マンホールポンプ場　17箇

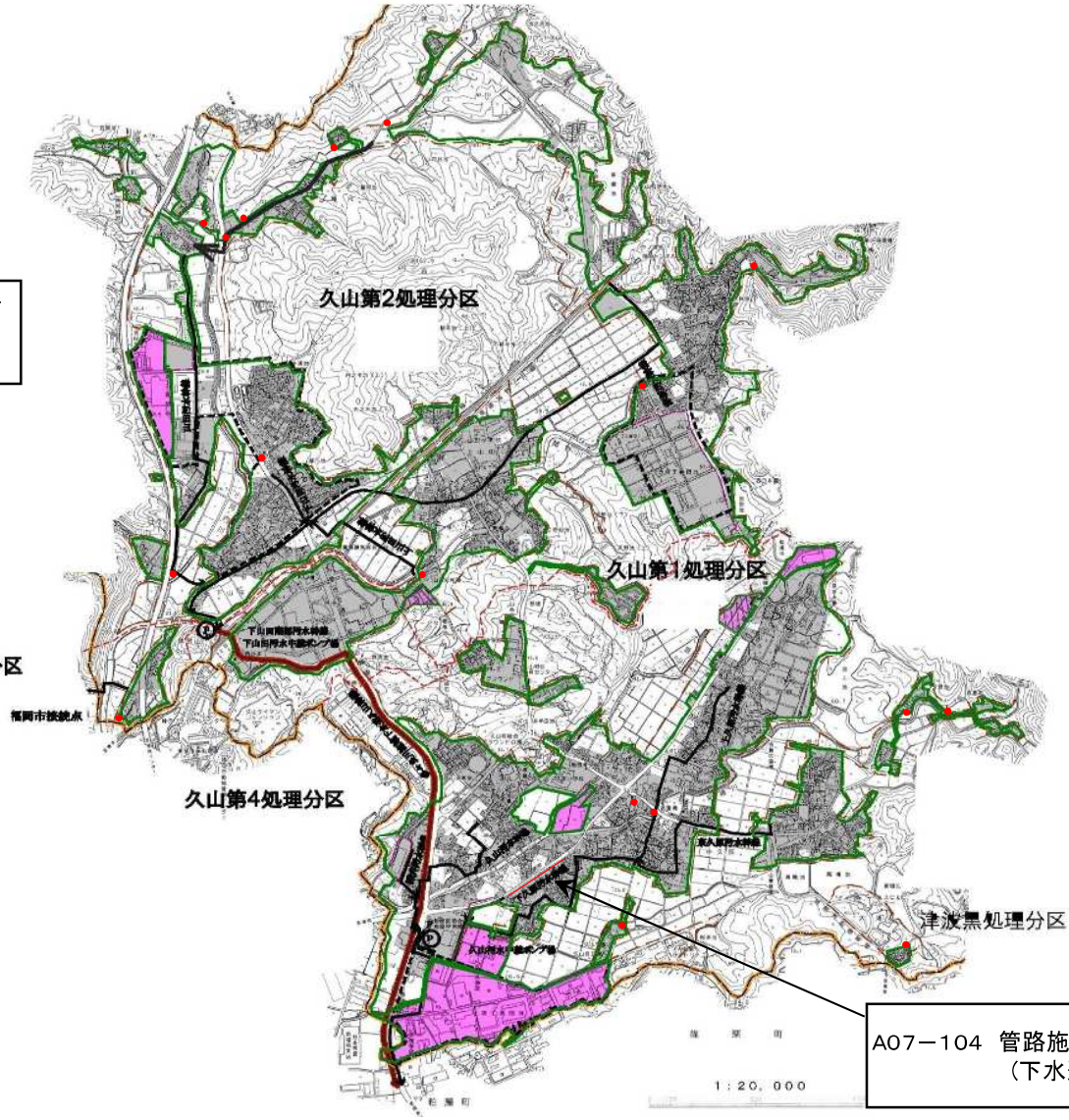

凡　例	
	全体計画区域
	事業計画区域
	事業計画拡大区域
	既整備区域
	既設幹線
	整備計画箇所
	整備計画幹線
	整備計画追加幹線

A07－104　管路施設改築
（下水道管路耐震化L=322m）

（参考様式３）参考図面（防災・安全交付金）

計画の名称	快適な生活環境の整備（防災・安全）		
計画の期間	令和8年度　～　令和12年度　（5年間）	交付対象	芦屋町

芦屋町

芦屋処理区

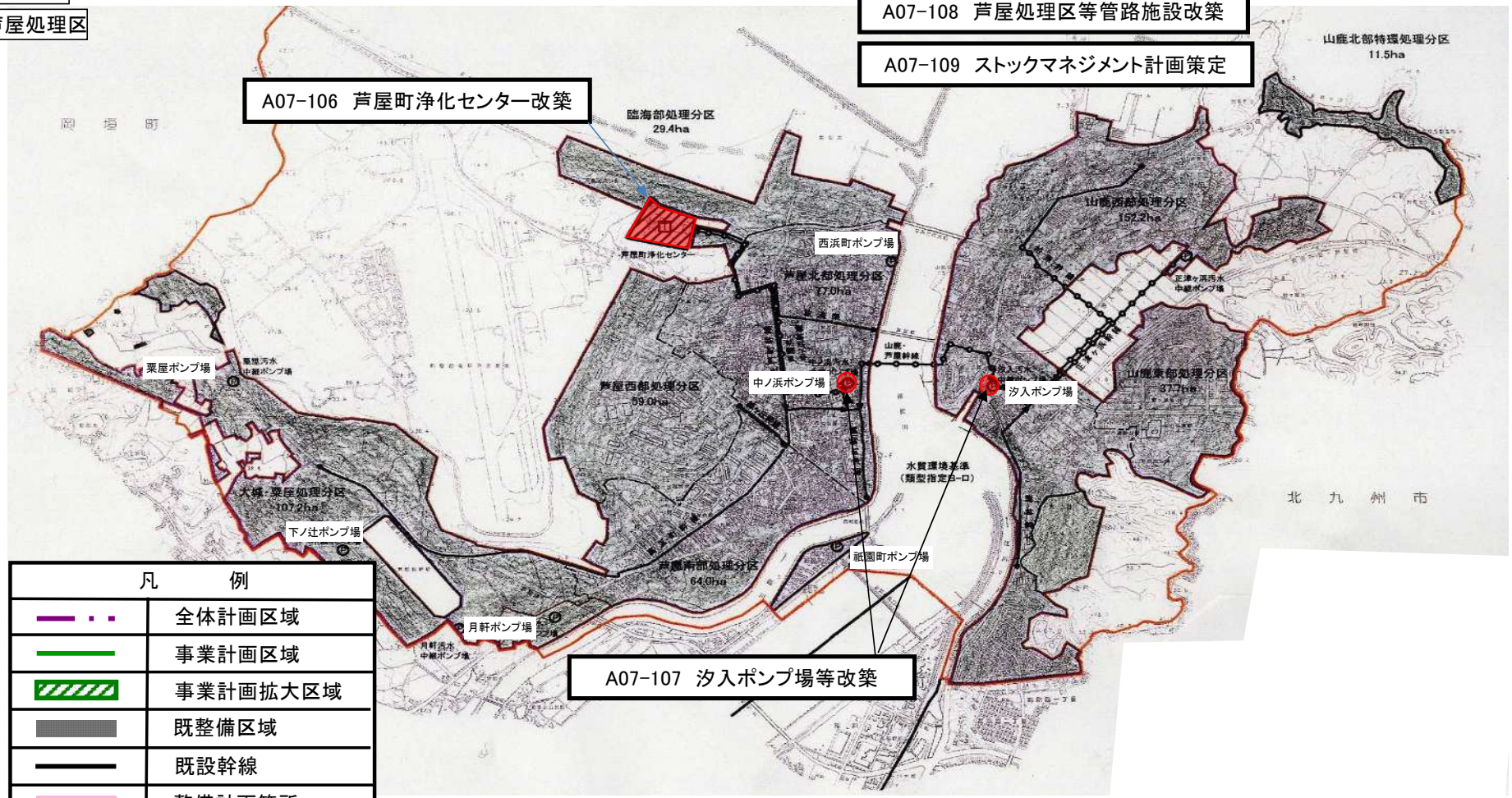

計画の名称	1　快適な生活環境の整備（防災・安全）		
計画の期間	令和8年度　～　令和10年度　（3年間）	交付対象	岡垣町

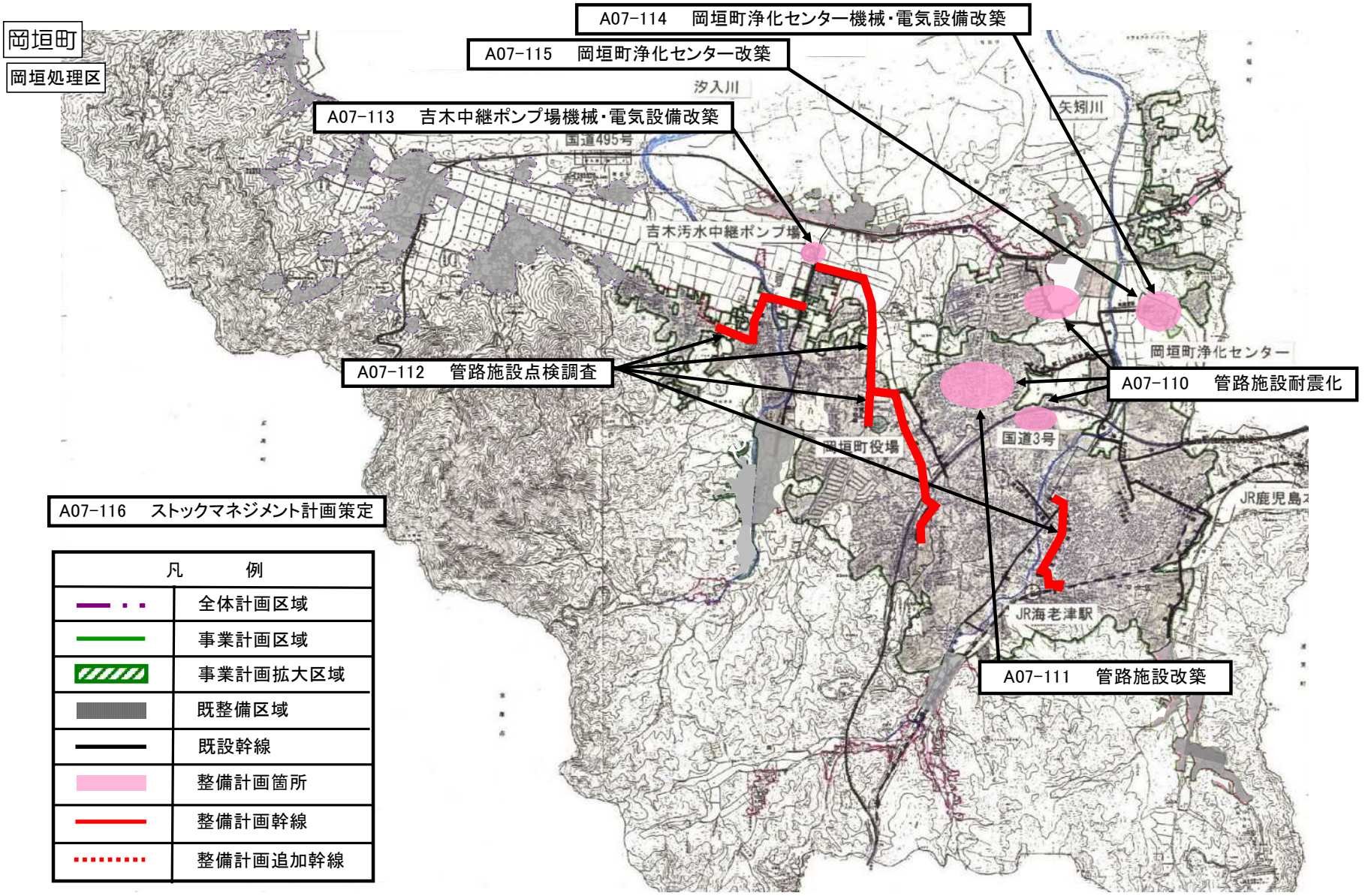

（参考様式３）参考図面（防災・安全交付金）

計画の名称	快適な生活環境の整備（防災・安全）		
計画の期間	令和8年度　～　令和9年度　（2年間）	交付対象	遠賀町

遠賀町

遠賀川下流処理区



凡　　例	
	全体計画区域
	事業計画区域
	事業計画拡大区域
	既整備区域
	既設幹線
	整備計画箇所
	整備計画幹線
	整備計画追加幹線

（参考様式３）参考図面（防災・安全交付金）

計画の名称	快適な生活環境の整備（防災・安全）		
計画の期間	令和8年度　～　令和9年度　（2年間）	交付対象	筑前町

筑前町

三輪中央処理区



凡　　例	
	全体計画区域
	事業計画区域
	事業計画拡大区域
	既整備区域
	既設幹線
	整備計画箇所
	整備計画幹線
	整備計画追加幹線

（参考様式３）参考図面（防災・安全交付金）

計画の名称	快適な生活環境の整備（防災・安全）		
計画の期間	令和8年度　～　令和12年度　（5年間）	交付対象	苅田町

苅田町

苅田処理区

排水区全域

A07-122　苅田処理区他汚水幹線（枝線）改築

A07-124　ストックマネジメント計画策定

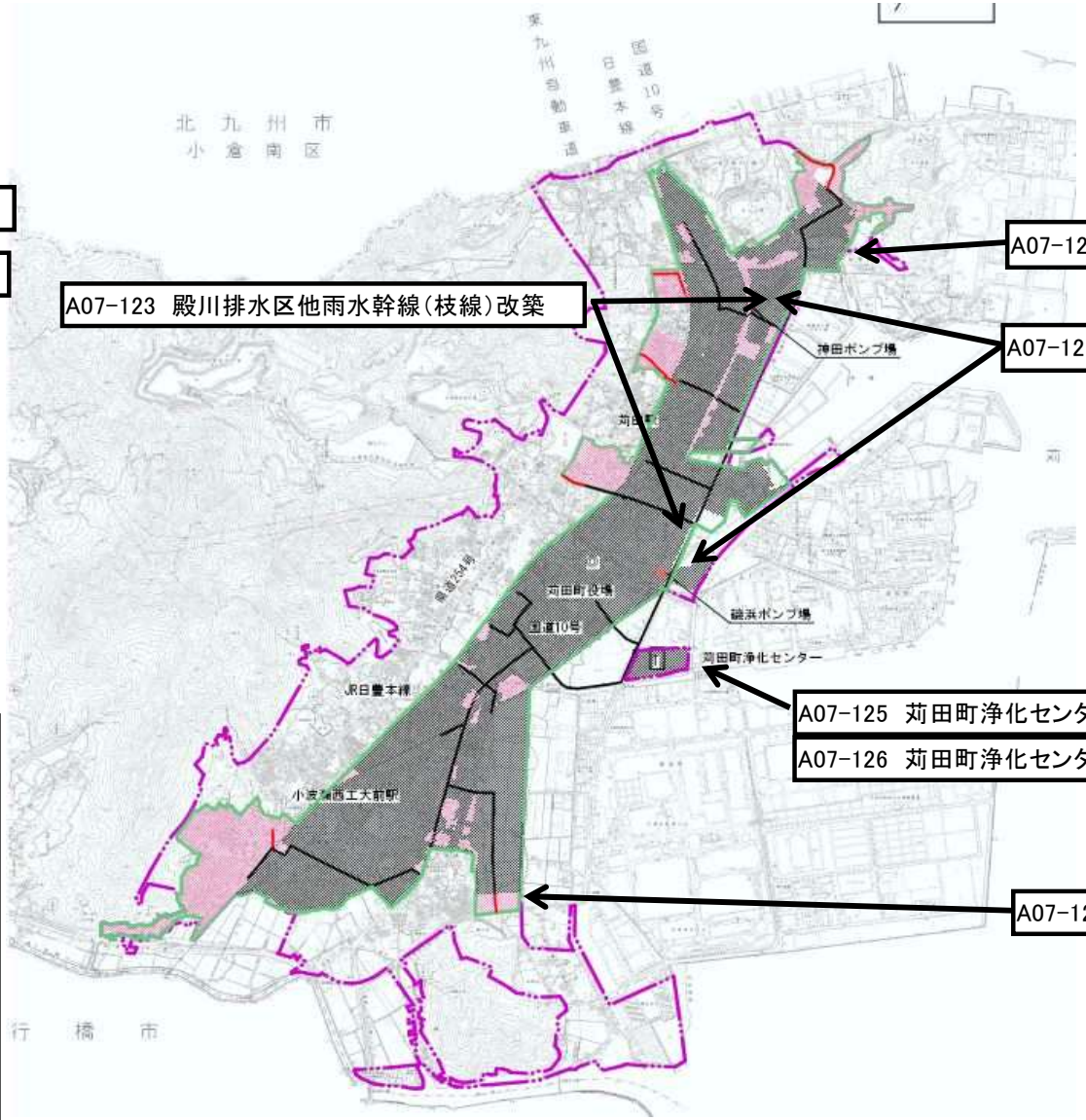

A07-123　殿川排水区他雨水幹線（枝線）改築

A07-127　稗田川排水区雨水管渠整備

A07-121　雨水ポンプ場改築（耐震・耐水化）

A07-125　苅田町浄化センター改築

A07-126　苅田町浄化センター自家発電機新設

A07-128　近衛川排水区雨水管渠整備

凡　例	
	全体計画区域
	事業計画区域
	事業計画拡大区域
	既整備区域
	既設幹線
	整備計画箇所
	整備計画幹線
	整備計画追加幹線

事前評価チェックシート

計画の名称： 快適な生活環境の整備（防災・安全）

事　前　評　価	チェック欄
I.　目標の妥当性 ①上位計画等との整合性	○
I.　目標の妥当性 ②地域の課題への対応（地域の課題と整備計画の目標の整合性）	○
II.　計画の効果・効率性 ①整備計画の目標と定量的指標の整合性	○
II.　計画の効果・効率性 ②定量的指標の明瞭性	○
II.　計画の効果・効率性 ③目標と事業内容の整合性	○
II.　計画の効果・効率性 ④事業の効果の見込みの妥当性	○
II.　計画の効果・効率性 ⑤当該事業を実施する下水道事業者等においてPPP/PFI手法の導入が検討されているか。（事業費 10 億円以上のもの）	○
III.　計画の実現可能性 ①円滑な事業執行の環境（用地取得の見通し、関連法手続きの見通し等）	○
III.　計画の実現可能性 ②地元の機運（当該事業に係る要望等）	○

案件番号：0000714378