社会資本総合整備計画　　社会資本整備総合交付金

令和08年01月16日

計画の名称	快適な生活環境の整備（重点計画）												
計画の期間	令和０８年度　～　令和１２年度　(5年間)									重点配分対象の該当	○		
交付対象	福岡県,直方市,飯塚市,柳川市,八女市,筑後市,大川市,行橋市,中間市,古賀市,うきは市,宮若市,みやま市,糸島市,須恵町,岡垣町,遠賀町,小竹町,鞍手町,筑前町,広川町,吉富町,芦屋町												
計画の目標	下水道の整備促進により、生活環境の改善や公共用水域の水質保全及び浸水対策を図り、安全で安心して暮らせる生活環境を確保する。												
全体事業費（百万円）	合計（A＋B＋C＋D）	33,520	A	33,282	B	0	C	238	D	0	効果促進事業費の割合C／（A＋B＋C＋D）	0.71	%

番号	計画の成果目標（定量的指標）			
	定量的指標の定義及び算定式	定量的指標の現況値及び目標値		
		当初現況値	中間目標値	最終目標値
		R8当初		R12末
1	下水道処理人口普及率を74%（R8当初）から76%（R12末）に向上させる。			
	下水道処理人口普及率（%） （下水道を利用できる地域の人口（人））／（行政人口（人））	74%	%	76%
2	広域化共同化の実施率（短期）を42%（R8当初）から80%（R12末）に向上させる。			
	広域化共同化の実施率（短期）（%） （広域化共同化計画（短期）の実施件数（件）／（広域化共同化計画（短期）の実施すべき件数（件））	42%	%	80%
3	計画期間内に実施が必要な処理場・ポンプ場の改築工事実施率を15%（R8当初）から77%（R12末）に向上させる。			
	処理場・ポンプ場の改築工事実施率（%） （処理場・ポンプ場の改築工事実施施設数(箇所)）　／（処理場・ポンプ場の改築工事を実施すべき施設数(箇所)）	15%	%	77%
4	計画期間内に実施が必要な管きょの改築工事実施率を41%（R8当初）から97%（R12末）に向上させる。			
	管きょの改築工事実施率（%） （管きょの改築工事実施延長(km)）　／（管きょの改築工事を実施すべき延長(km)）	41%	%	97%

備考等	個別施設計画を含む	－	国土強靱化を含む	－	定住自立圏を含む	－	連携中枢都市圏を含む	－	流域水循環計画を含む	－	地域再生計画を含む	－

案件番号：　0000714506

A 基幹事業

基幹事業（大）	番号	事業種別	地域種別	交付対象	直接間接	事業者	種別１	種別２	要素となる事業名（事業箇所）	事業内容（延長・面積等）	市区町村名／港湾・地区名	事業実施期間（年度） R08	R09	R10	R11	R12	全体事業費（百万円）	費用便益比	個別施設計画策定状況
		一体的に実施することにより期待される効果																	
		備考																	
水道・下水道事業	A07-001	下水道	一般	福岡県	直接	福岡県	管渠（汚水）	新設	宝満川流域基山幹線整備	流域幹線　L=28m	小郡市	■	■				250		－
	A07-002	下水道	一般	福岡県	直接	福岡県	終末処理場	新設	遠賀川下流浄化センター し尿等受入施設増設	し尿等受入施設築造	中間市	■	■				1,200		－
	A07-003	下水道	一般	福岡県	直接	福岡県	終末処理場	新設	矢部川浄化センター増設	水処理施設増設等	筑後市	■	■	■	■	■	2,919		－
	A07-004	下水道	一般	福岡県	直接	福岡県	終末処理場	新設	遠賀川中流浄化センター 増設	水処理施設増設等	直方市	■	■	■	■		2,057		－
	A07-005	下水道	一般	直方市	直接	直方市	管渠（汚水）	新設	遠賀川中流処理区汚水幹線整備	汚水幹線　L=3,100m	直方市	■	■	■	■	■	550		－
	A07-006	下水道	一般	直方市	直接	直方市	管渠（汚水）	新設	遠賀川中流処理区汚水枝線整備	汚水枝線　A=130ha	直方市	■	■	■	■	■	2,100		－

案件番号： 0000714506

A 基幹事業

基幹事業（大）	番号	事業種別	地域種別	交付対象	直接間接	事業者	種別１	種別２	要素となる事業名（事業箇所）	事業内容（延長・面積等）	市区町村名／港湾・地区名	事業実施期間（年度） R08	R09	R10	R11	R12	全体事業費（百万円）	費用便益比	個別施設計画策定状況
		一体的に実施することにより期待される効果																	
		備考																	
水道・下水道事業	A07-007	下水道	一般	直方市	直接	直方市	管渠（汚水）	新設	効率的事業実施計画策定（広域化・共同化）	広域化・共同化計画策定	直方市		■	■			40		－
	A07-008	下水道	一般	飯塚市	直接	飯塚市	管渠（汚水）	新設	飯塚処理区汚水枝線整備	開削工(φ200)、L=4,996m	飯塚市	■	■	■	■		266		－
	A07-009	下水道	一般	柳川市	直接	柳川市	管渠（汚水）	新設	柳川処理区汚水枝線整備	汚水枝線　L＝2,606m	柳川市	■	■	■	■		681		－
	A07-010	下水道	一般	柳川市	直接	柳川市	管渠（汚水）	新設	柳川処理区汚水幹線整備	汚水幹線　L＝236m	柳川市			■			71		－
	A07-011	下水道	一般	八女市	直接	八女市	管渠（汚水）	新設	矢部川処理区汚水幹線整備	汚水幹線　L=316m	八女市	■	■	■			408		－
	A07-012	下水道	一般	八女市	直接	八女市	管渠（汚水）	新設	矢部川処理区汚水枝線整備	汚水枝線　L=2,515m	八女市	■	■	■			561		－

案件番号： 0000714506

A 基幹事業

基幹事業（大）	番号	事業種別	地域種別	交付対象	直接間接	事業者	種別１	種別２	要素となる事業名（事業箇所）	事業内容（延長・面積等）	市区町村名／港湾・地区名	事業実施期間（年度） R08	R09	R10	R11	R12	全体事業費（百万円）	費用便益比	個別施設計画策定状況
		一体的に実施することにより期待される効果																	
		備考																	
水道・下水道事業	A07-013	下水道	一般	筑後市	直接	筑後市	管渠（汚水）	新設	矢部川処理区汚水幹線整備	汚水幹線　L＝500m	筑後市	■	■				212		－
	A07-014	下水道	一般	筑後市	直接	筑後市	管渠（汚水）	新設	矢部川処理区汚水枝線整備	汚水枝線　L＝8,700m	筑後市	■	■	■	■	■	1,388		－
	A07-015	下水道	一般	大川市	直接	大川市	管渠（汚水）	新設	大川処理区汚水枝線整備	汚水枝線　A=9.0ha	大川市	■	■	■	■		496		－
	A07-016	下水道	一般	大川市	直接	大川市	終末処理場	新設	大川市水処理センター増設	水処理施設増設等	大川市	■	■				1,053		－
	A07-017	下水道	一般	行橋市	直接	行橋市	管渠（汚水）	新設	行橋処理区汚水枝線整備	汚水枝線　Ａ＝34.6ｈａ	行橋市	■	■	■	■	■	1,551		－
	A07-018	下水道	一般	中間市	直接	中間市	管渠（汚水）	新設	遠賀川下流処理区汚水枝線整備	汚水枝線　A=80.0ha	中間市	■	■	■	■		1,760		－

案件番号： 0000714506

A 基幹事業

基幹事業（大）	番号	事業種別	地域種別	交付対象	直接間接	事業者	種別１	種別２	要素となる事業名（事業箇所）	事業内容（延長・面積等）	市区町村名／港湾・地区名	事業実施期間（年度） R08	R09	R10	R11	R12	全体事業費（百万円）	費用便益比	個別施設計画策定状況
		一体的に実施することにより期待される効果																	
		備考																	
水道・下水道事業	A07-019	下水道	一般	中間市	直接	中間市	管渠（汚水）	新設	遠賀川下流処理区汚水幹線整備	汚水幹線　L=370m	中間市	■	■	■	■		200		－
	A07-020	下水道	一般	古賀市	直接	古賀市	終末処理場	－	古賀市官民連携等基盤強化推進事業	導入可能性調査、検討、計画策定等	古賀市			■	■	■	150		－
	A07-021	下水道	一般	うきは市	直接	うきは市	終末処理場	新設	吉井浄化センター水処理等増設（広域化）	水処理施設増設、汚泥処理設備増設等	うきは市	■					20		－
	A07-022	下水道	一般	うきは市	直接	うきは市	終末処理場	新設	吉井浄化センターし尿等受入施設増設（広域化）	し尿等受入施設築造	うきは市	■	■	■	■	■	670		－
	A07-023	下水道	一般	うきは市	直接	うきは市	管渠（汚水）	新設	吉井処理区広域化・共同化整備（広域化）	屋部処理区接続A=19ha（実施設計、工事）、高田・今泉農集接続A=30ha（基本設計、実施設計）	うきは市	■	■	■	■	■	170		－
	A07-024	下水道	一般	宮若市	直接	宮若市	管渠（汚水）	新設	遠賀川中流処理区汚水幹線整備	汚水幹線L=1000m	宮若市			■	■	■	510		－

案件番号： 0000714506

A 基幹事業

基幹事業（大）	番号	事業種別	地域種別	交付対象	直接間接	事業者	種別１	種別２	要素となる事業名（事業箇所）	事業内容（延長・面積等）	市区町村名／港湾・地区名	事業実施期間（年度） R08	R09	R10	R11	R12	全体事業費（百万円）	費用便益比	個別施設計画策定状況
		一体的に実施することにより期待される効果																	
		備考																	
水道・下水道事業	A07-025	下水道	一般	宮若市	直接	宮若市	管渠（汚水）	新設	遠賀川中流処理区汚水枝線整備（宮田処理区）	汚水枝線L=17900m（宮田処理区）	宮若市	■	■	■	■	■	3,130		－
	A07-026	下水道	一般	宮若市	直接	宮若市	管渠（汚水）	新設	遠賀川中流処理区汚水枝線整備（若宮処理区）	汚水枝線L=4750m（若宮処理区）	宮若市	■	■	■	■	■	935		－
	A07-027	下水道	一般	みやま市	直接	みやま市	管渠（汚水）	新設	矢部川処理区汚水幹線整備	汚水幹線　L=610m	みやま市	■	■	■	■		488		－
	A07-028	下水道	一般	みやま市	直接	みやま市	管渠（汚水）	新設	矢部川処理区汚水枝線整備	汚水枝線　A=32.8ha	みやま市	■	■	■	■	■	1,407		－
	A07-029	下水道	一般	糸島市	直接	糸島市	終末処理場	新設	前原下水管理センター増設	汚泥処理施設増設	糸島市	■	■	■	■	■	1,750		－
	A07-030	下水道	一般	糸島市	直接	糸島市	管渠（汚水）	新設	前原処理区　汚水幹線整備	小金丸汚水幹線　L=455m	糸島市	■					158		－

案件番号： 0000714506

A 基幹事業

基幹事業（大）	番号	事業種別	地域種別	交付対象	直接間接	事業者	種別１	種別２	要素となる事業名（事業箇所）	事業内容（延長・面積等）	市区町村名／港湾・地区名	事業実施期間（年度） R08	R09	R10	R11	R12	全体事業費（百万円）	費用便益比	個別施設計画策定状況
		一体的に実施することにより期待される効果																	
		備考																	
水道・下水道事業	A07-031	下水道	一般	糸島市	直接	糸島市	管渠（汚水）	新設	前原処理区　汚水枝線整備	小金丸汚水枝線　L=3,430m	糸島市	■	■	■	■	■	417		－
	A07-032	下水道	一般	須恵町	直接	須恵町	管渠（汚水）	新設	須恵処理区汚水枝線整備	汚水枝線　A=10.8ha	須恵町	■	■	■	■	■	345		－
	A07-033	下水道	一般	須恵町	直接	須恵町	管渠（汚水）	新設	須恵処理区汚水幹線整備	汚水幹線　L=267m	須恵町	■	■	■	■	■	145		－
	A07-034	下水道	一般	岡垣町	直接	岡垣町	終末処理場	新設	岡垣町浄化センターし尿等受入施設増設	し尿等受入施設増設	岡垣町	■	■				712		－
	A07-035	下水道	一般	岡垣町	直接	岡垣町	－	－	効率的事業実施計画検討（PPP/PFI）	PPP/PFI事業実施方針検討業務	岡垣町	■	■	■			72		－
	A07-036	下水道	一般	遠賀町	直接	遠賀町	管渠（汚水）	新設	遠賀川下流処理区広域化・共同化整備	農排接続A=68.6ha	遠賀町	■					5		－

案件番号： 0000714506

A 基幹事業

基幹事業（大）	番号	事業種別	地域種別	交付対象	直接間接	事業者	種別１	種別２	要素となる事業名（事業箇所）	事業内容（延長・面積等）	市区町村名／港湾・地区名	事業実施期間（年度） R08	R09	R10	R11	R12	全体事業費（百万円）	費用便益比	個別施設計画策定状況
		一体的に実施することにより期待される効果																	
		備考																	
水道・下水道事業	A07-037	下水道	一般	小竹町	直接	小竹町	管渠（汚水）	新設	遠賀川中流処理区汚水幹線整備	汚水幹線　L＝224m	小竹町		■	■	■	■	165		－
	A07-038	下水道	一般	小竹町	直接	小竹町	管渠（汚水）	新設	遠賀川中流処理区汚水枝線整備	汚水枝線　49.8ha	小竹町	■	■	■	■	■	734		－
	A07-039	下水道	一般	鞍手町	直接	鞍手町	管渠（汚水）	新設	遠賀川下流処理区汚水枝線整備	汚水枝線　A=25.0ha	鞍手町	■	■	■	■	■	1,500		－
	A07-040	下水道	一般	筑前町	直接	筑前町	管渠（汚水）	新設	宝満川上流流域処理区広域化・共同化整備	農集接続　A＝127.0ha	筑前町	■	■	■			500		－
	A07-041	下水道	一般	広川町	直接	広川町	管渠（汚水）	新設	矢部川処理区汚水枝線整備	汚水枝線　L=6,000m	広川町	■	■	■	■	■	750		－
	A07-042	下水道	一般	吉富町	直接	吉富町	管渠（汚水）	新設	吉富処理区汚水枝線整備	汚水枝線　A=55.2ha	吉富町	■	■	■	■		733		－

案件番号： 0000714506

A 基幹事業

基幹事業（大）	番号	事業種別	地域種別	交付対象	直接間接	事業者	種別１	種別２	要素となる事業名（事業箇所）	事業内容（延長・面積等）	市区町村名／港湾・地区名	事業実施期間（年度） R08	R09	R10	R11	R12	全体事業費（百万円）	費用便益比	個別施設計画策定状況
		一体的に実施することにより期待される効果																	
		備考																	
水道・下水道事業	A07-043	下水道	一般	芦屋町	直接	芦屋町	管渠（汚水）	新設	芦屋処理区汚水枝線整備	汚水枝線　L=144m	芦屋町	■					53		－
											小計						33,282		
											合計						33,282		

案件番号： 0000714506

C 効果促進事業

基幹事業（大）	番号	事業種別	地域種別	交付対象	直接間接	事業者	種別１	種別２	要素となる事業名（事業箇所）	事業内容（延長・面積等）	市区町村名／港湾・地区名	事業実施期間（年度） R08	R09	R10	R11	R12	全体事業費（百万円）	費用便益比	個別施設計画策定状況
		一体的に実施することにより期待される効果																	
		備考																	
水道・下水道事業	C07-001	下水道	一般	直方市	直接	直方市	管渠（汚水）	新設	接続補助	排水設備 N=100件	直方市	■	■	■	■	■	25		－
		個人の排水設備の改造に対する費用の一部を助成することにより、下水道のさらなる普及を図り、快適な生活環境の整備を一層高める。																	
	C07-002	下水道	一般	八女市	間接	個人	－	－	接続補助（下水道区域全域）	排水設備　N=500件	八女市	■	■	■	■	■	50		－
		個人の排水設備の改造に対する費用の一部を助成することにより、下水道のさらなる普及を図り、快適な生活環境の整備を一層高める。																	
	C07-003	下水道	一般	筑後市	間接	個人	管渠（汚水）	新設	接続補助（下水道区域全域）	排水設備　N＝500世帯	筑後市	■	■	■	■	■	50		－
		個人の排水設備の改造に対する費用の一部を助成することにより、下水道のさらなる普及を図り、快適な生活環境の整備を一層高める。																	
	C07-004	下水道	一般	大川市	間接	個人	－	－	接続補助（下水道区域全域）	排水設備　N=80件	大川市	■	■	■	■		8		－
		個人の排水設備の設置に対する費用の一部を助成することにより、下水道のさらなる普及を図り、快適な生活環境の整備を一層高める。																	
	C07-005	下水道	一般	宮若市	直接	宮若市	管渠（汚水）	新設	接続補助（下水道区域全域）	接続件数N＝500件	宮若市	■	■	■	■	■	20		－
		個人の排水設備の改造に対する費用の一部を助成することにより、下水道のさらなる普及を図り、快適な生活環境の整備を一層高める																	
	C07-006	下水道	一般	須恵町	間接	須恵町	－	－	接続補助（下水道区域全域）	排水設備　N=500件	須恵町	■	■	■	■	■	20		策定済
		個人の排水設備の改造に対する費用の一部を助成することにより、下水道のさらなる普及を図り、快適な生活環境の整備を一層高める。																	

案件番号： 0000714506

C 効果促進事業

基幹事業（大）	番号	事業種別	地域種別	交付対象	直接間接	事業者	種別１	種別２	要素となる事業名（事業箇所）	事業内容（延長・面積等）	市区町村名／港湾・地区名	事業実施期間（年度） R08	R09	R10	R11	R12	全体事業費（百万円）	費用便益比	個別施設計画策定状況
		一体的に実施することにより期待される効果																	
		備考																	
水道・下水道事業	C07-007	下水道	一般	遠賀町	直接	遠賀町	終末処理場	改築	遠賀川下流処理区広域化・共同化整備	処理施設	遠賀町	■	■				40		－
		広域化・共同化事業の統廃合により、不用となった処理施設の撤去整備を行うもの。																	
	C07-008	下水道	一般	小竹町	間接	小竹町	－	－	接続補助（下水道区域全域）	排水設備　N＝100件	小竹町	■	■	■	■	■	5		－
		個人の排水設備の改造に対する費用の一部を助成することにより、下水道のさらなる普及を図り、快適な生活環境の整備を一層高める。																	
	C07-009	下水道	一般	広川町	間接	個人	－	－	接続補助（下水道区域全域）	排水設備　N=200件	広川町	■	■	■	■	■	20		－
		個人の排水設備の改造に対する費用の一部を助成することにより、下水道のさらなる普及を図り、快適な生活環境の整備を一層高める																	
											小計						238		
											合計						238		

案件番号： 0000714506

（参考様式３）参考図面（社会資本整備総合交付金）

計画の名称	快適な生活環境の整備（重点計画）		
計画の期間	令和８年度　～　令和９年度　（２年間）	交付対象	福岡県

福岡県

宝満川流域

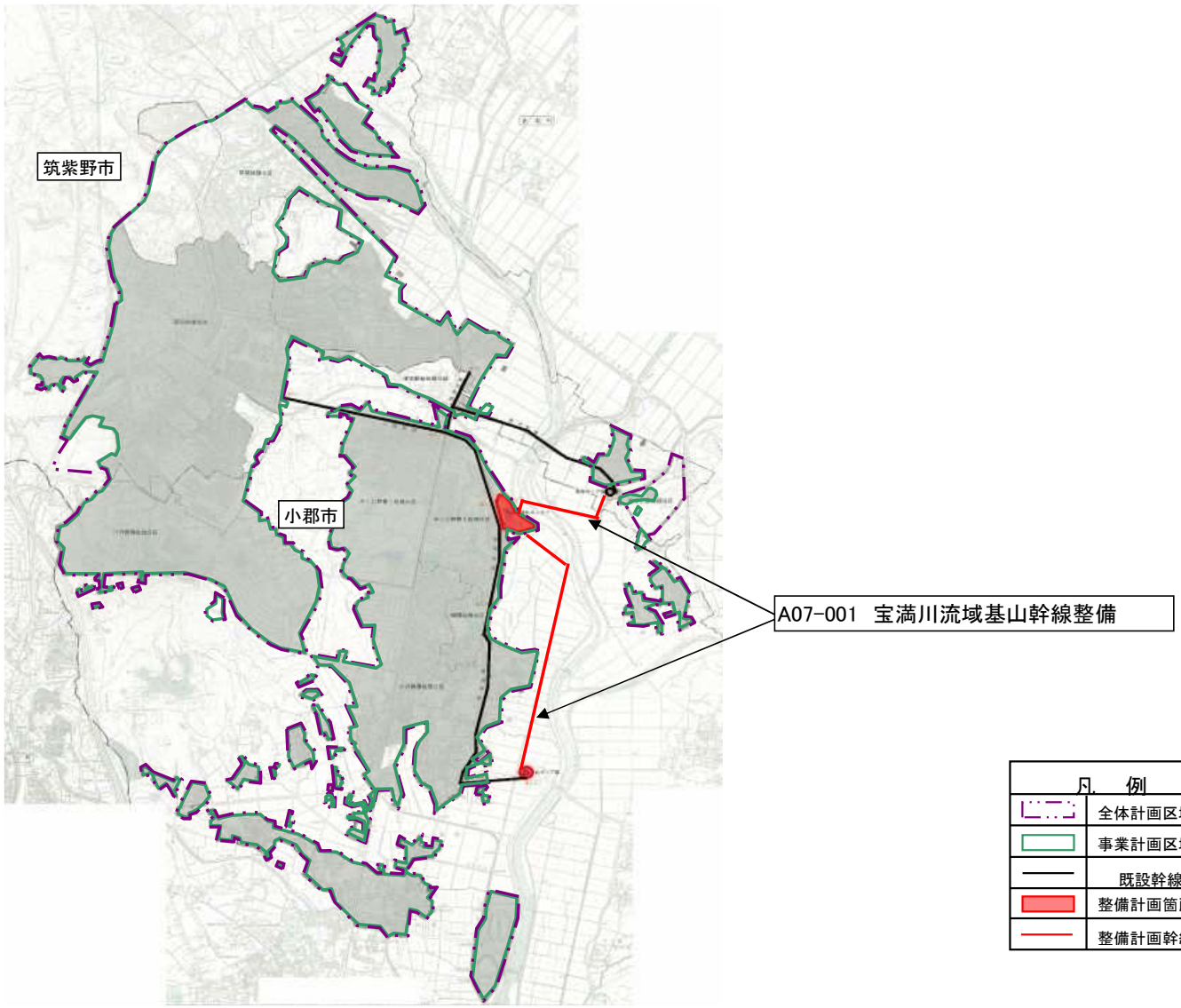

（参考様式３）参考図面（社会資本整備総合交付金）

計画の名称	快適な生活環境の整備（重点計画）		
計画の期間	令和８年度　～　令和９年度　（２年間）	交付対象	福岡県

福岡県

遠賀川下流流域

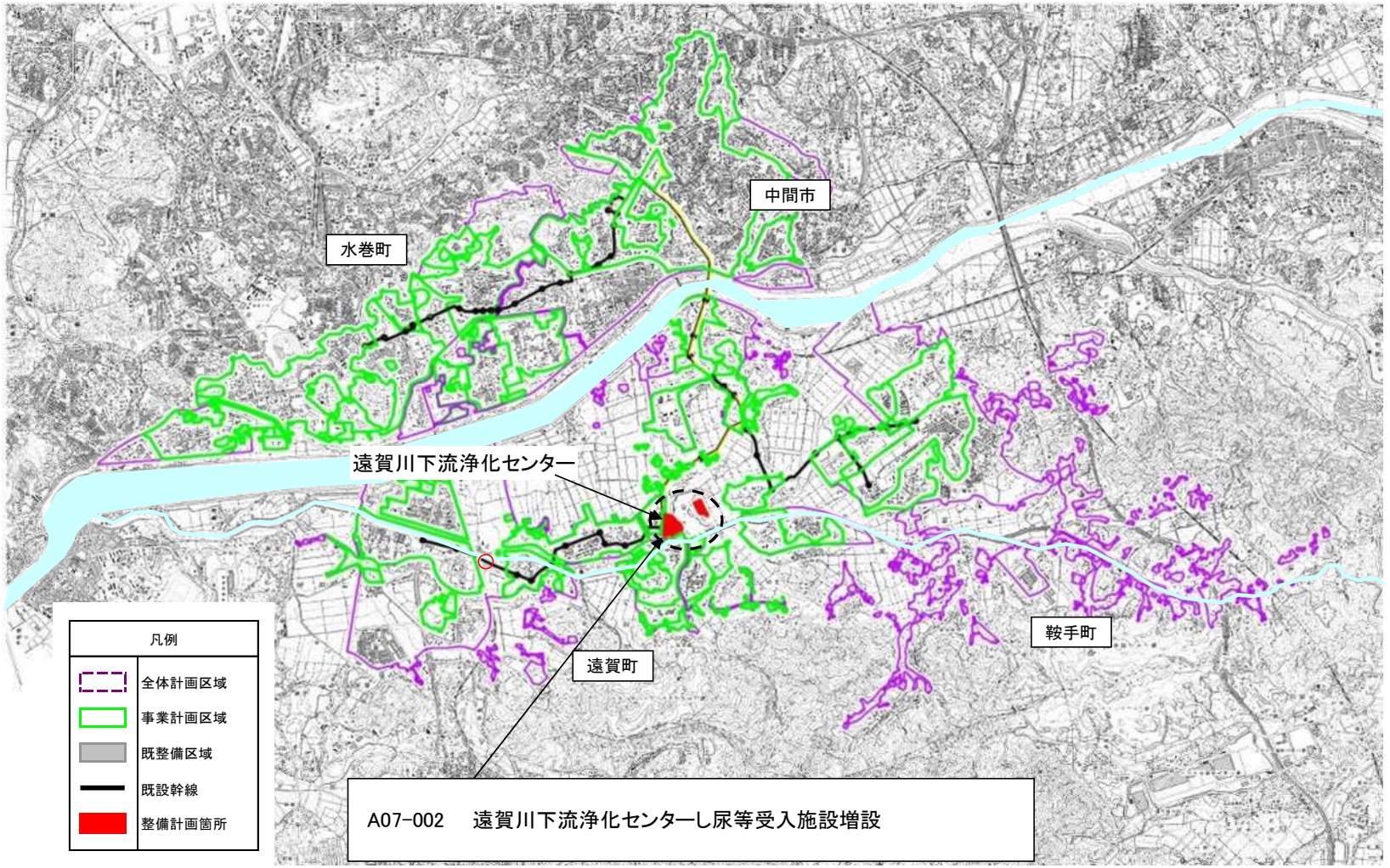

（参考様式３）参考図面（社会資本整備総合交付金）

計画の名称	快適な生活環境の整備（重点計画）		
計画の期間	令和８年度　～　令和１２年度　（５年間）	交付対象	福岡県

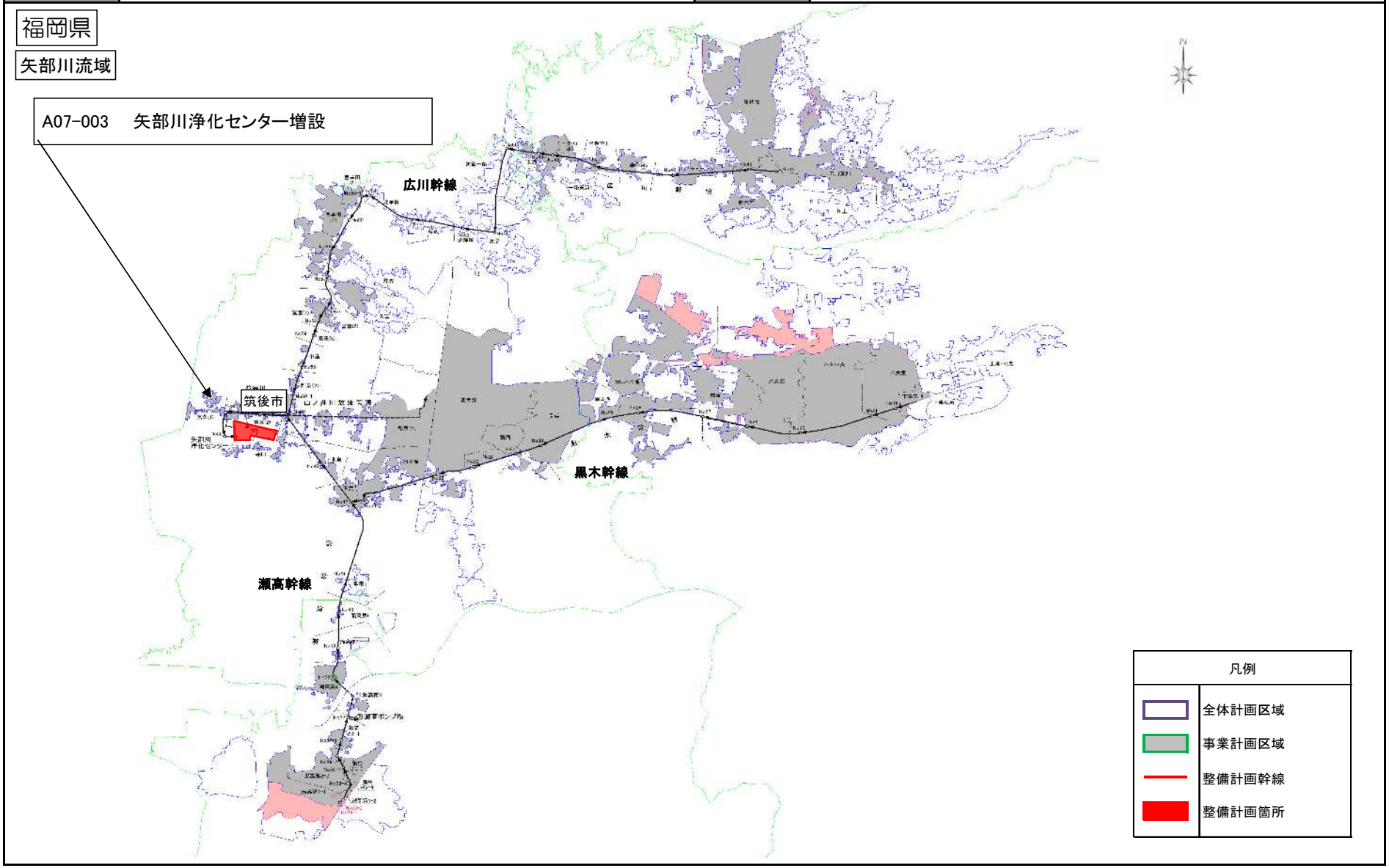

（参考様式３）参考図面（社会資本整備総合交付金）

計画の名称	快適な生活環境の整備（重点計画）		
計画の期間	令和８年度　～　令和１１年度　（４年間）	交付対象	福岡県

福岡県

遠賀川中流流域

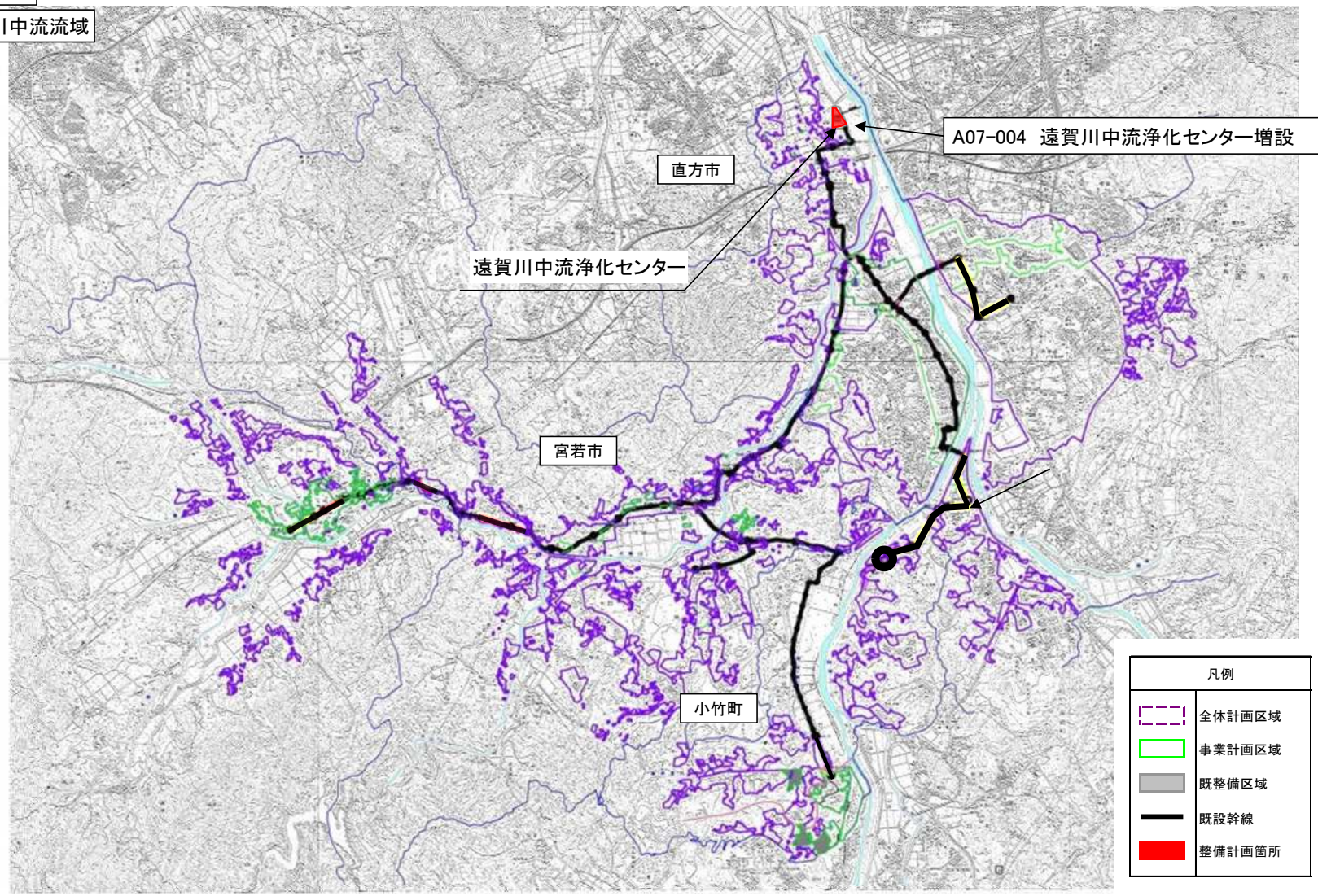

（参考様式３）参考図面（社会資本整備総合交付金）

計画の名称	快適な生活環境の整備（重点計画）		
計画の期間	令和8年度　～　令和12年度　（5年間）	交付対象	直方市

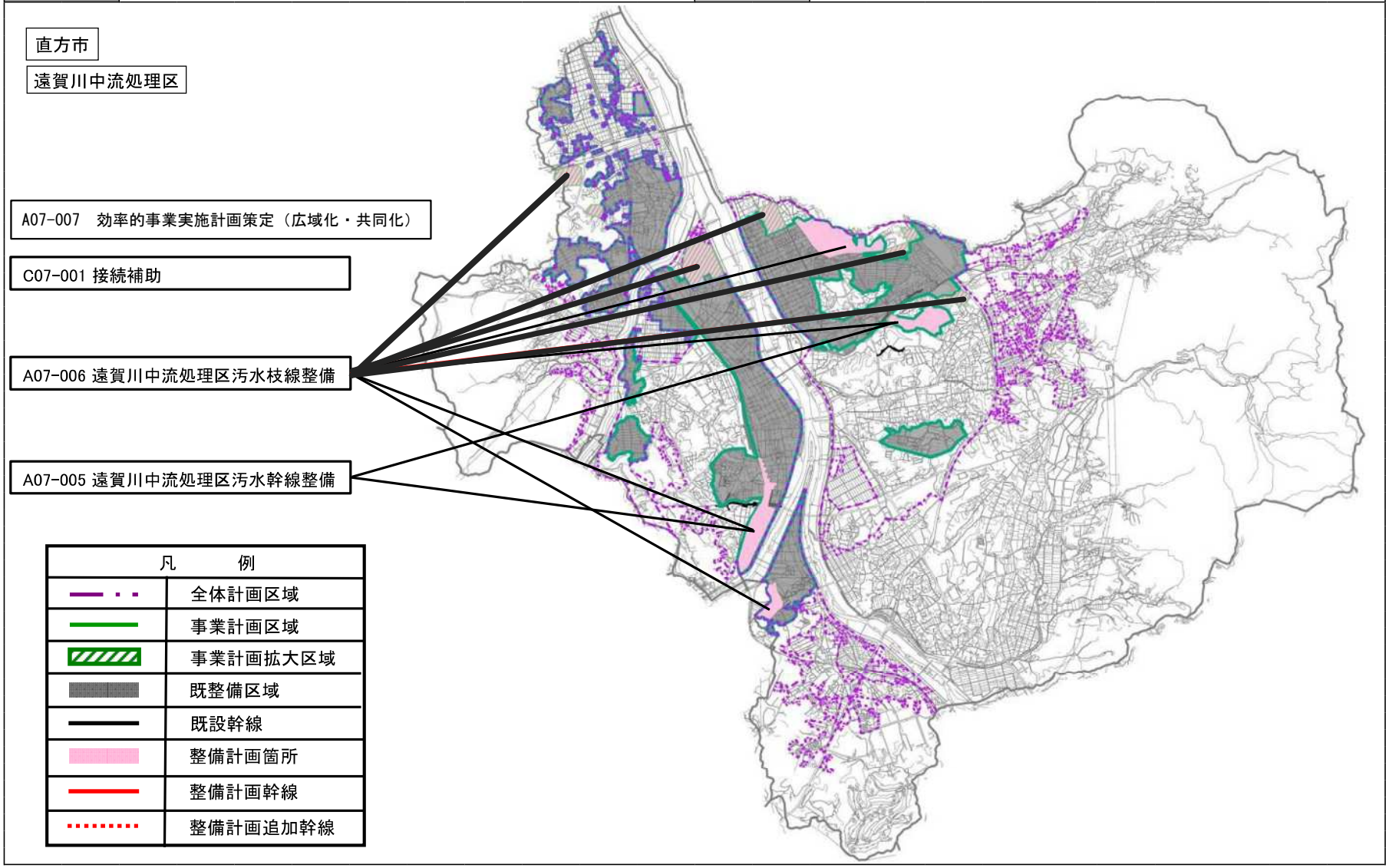

（参考様式３）参考図面（社会資本整備総合交付金）

計画の名称	快適な生活環境の整備（重点計画）		
計画の期間	令和8年度　～　令和11年度　（4年間）	交付対象	飯塚市

飯塚市

飯塚処理区

A07-008　飯塚処理区汚水枝線整備

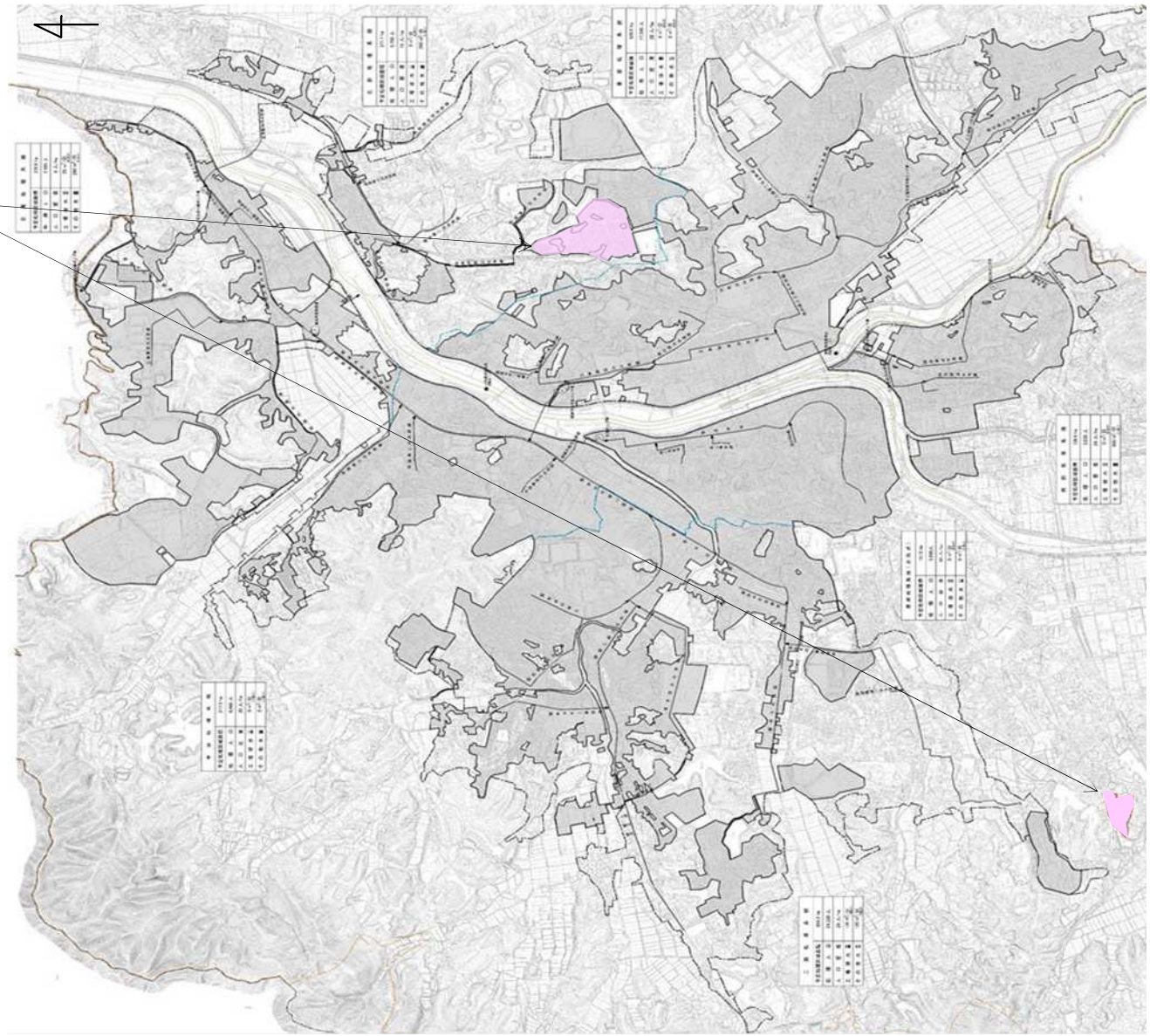

凡　例	
	全体計画区域
	事業計画区域
	事業計画拡大区域
	既整備区域
	既設幹線
	整備計画箇所
	整備計画幹線
	整備計画追加幹線

社会資本整備総合交付金（図面）

計画の名称	快適な生活環境の整備（重点計画）		
計画の期間	令和8年度　～　令和12年度　（5年間）	交付対象	八女市

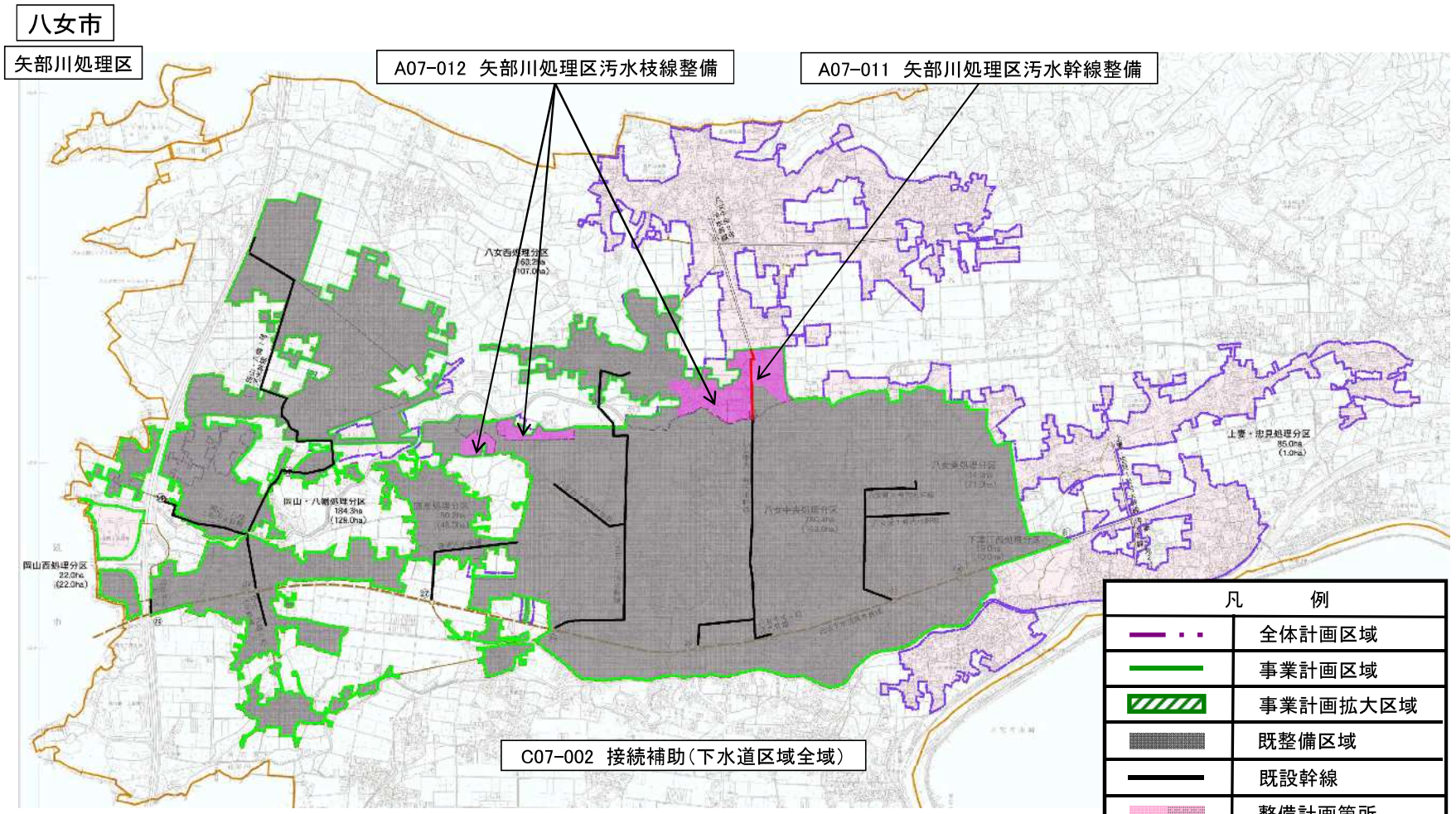

（参考様式３）参考図面（社会資本整備総合交付金）

計画の名称	快適な生活環境の整備（重点計画）		
計画の期間	令和8年度　～　令和12年度　（5年間）	交付対象	筑後市

筑後市

矢部川処理区

A07-014　矢部川処理区汚水枝線整備

A07-013　矢部川処理区汚水幹線整備

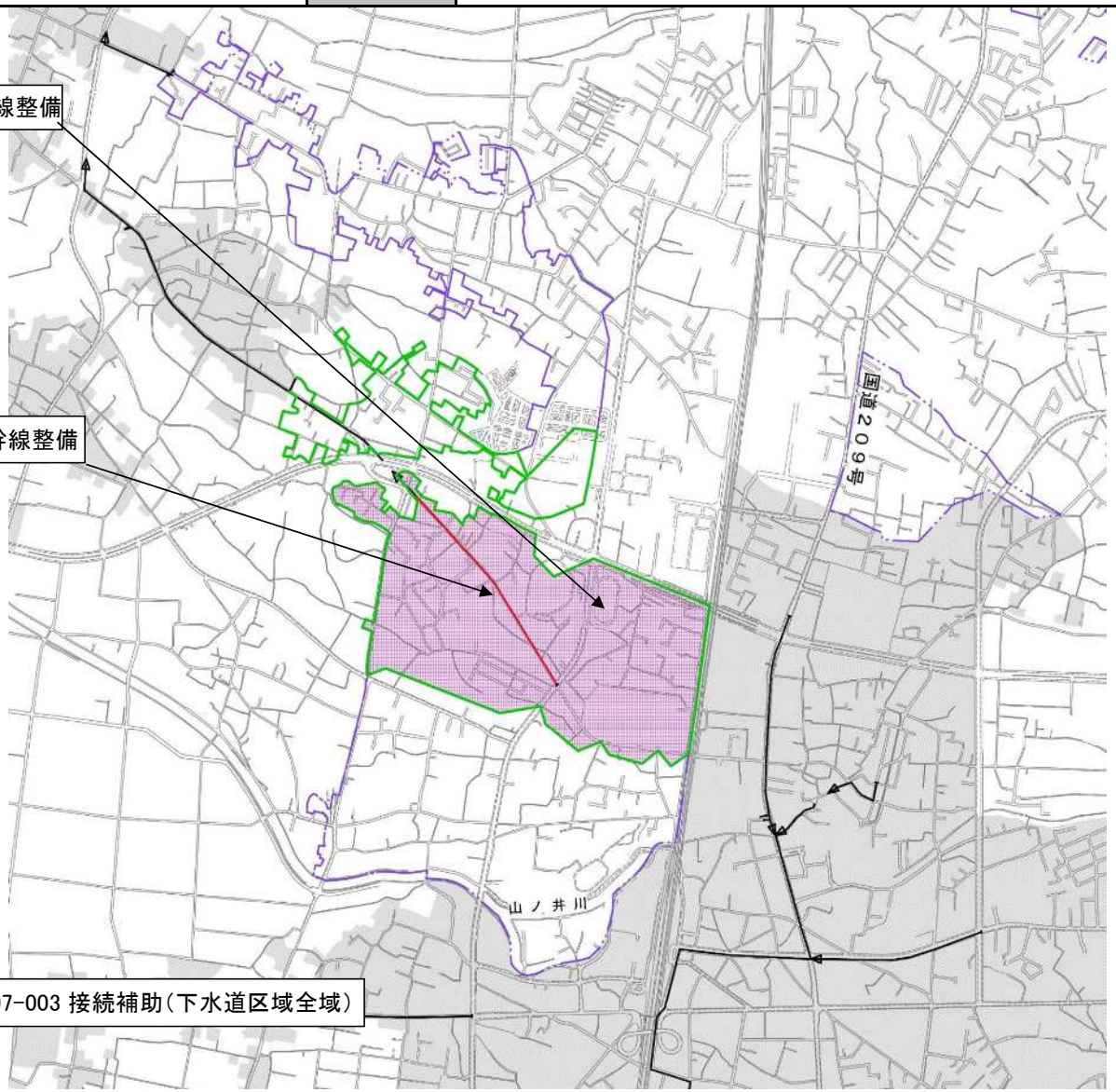

C07-003 接続補助（下水道区域全域）

凡　例	
	全体計画区域
	事業計画区域
	事業計画拡大区域
	既整備区域
	既設幹線
	整備計画箇所
	整備計画幹線
	整備計画追加幹線

（参考様式３）参考図面（社会資本整備総合交付金）

計画の名称	快適な生活環境の整備（重点計画）		
計画の期間	令和8年度　～　令和11年度　（4年間）	交付対象	大川市

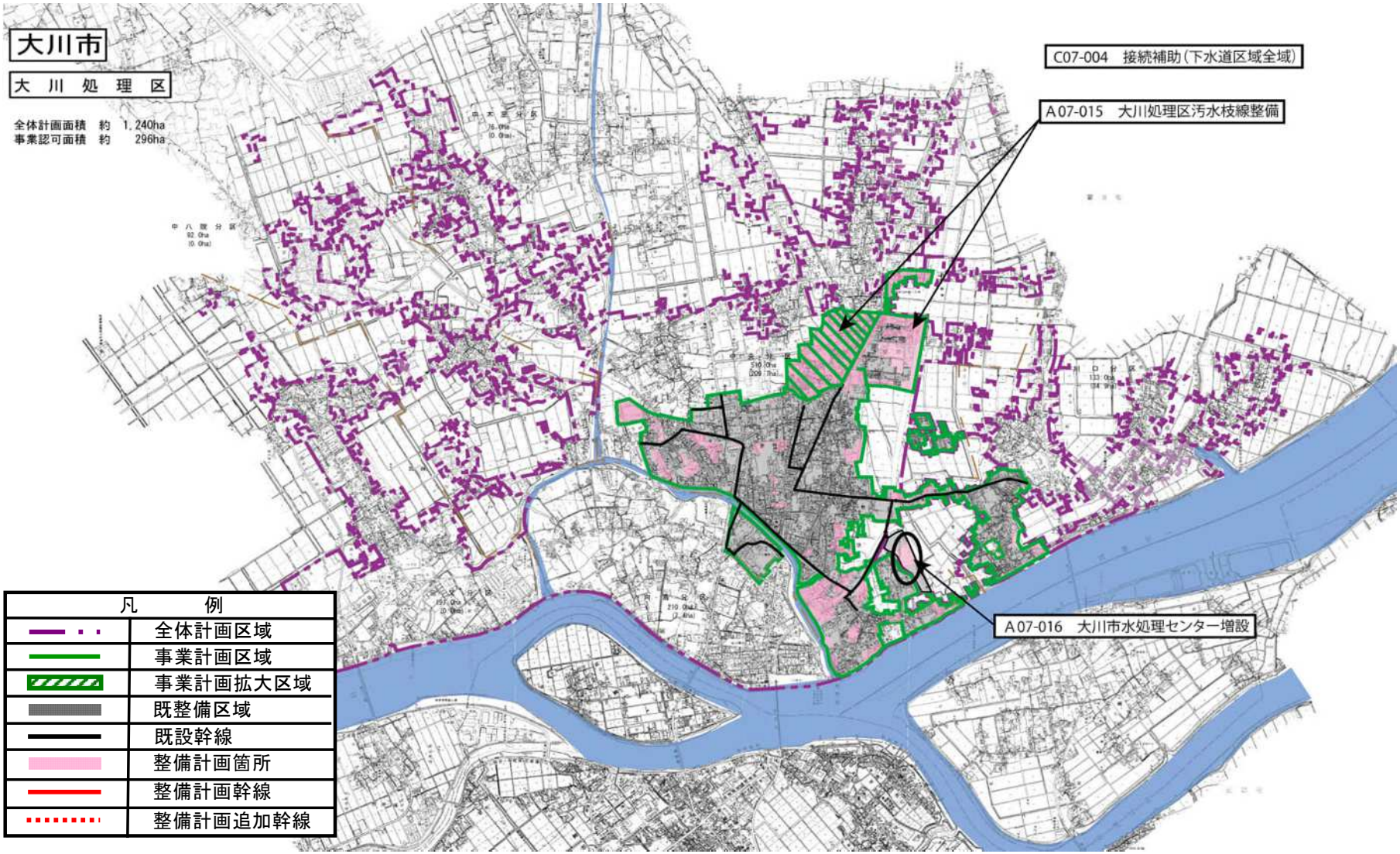

（参考様式３）参考図面（社会資本整備総合交付金）

計画の名称	快適な生活環境の整備（重点計画）		
計画の期間	令和8年度　～　令和12年度　（5年間）	交付対象	行橋市

行橋市

行橋処理区

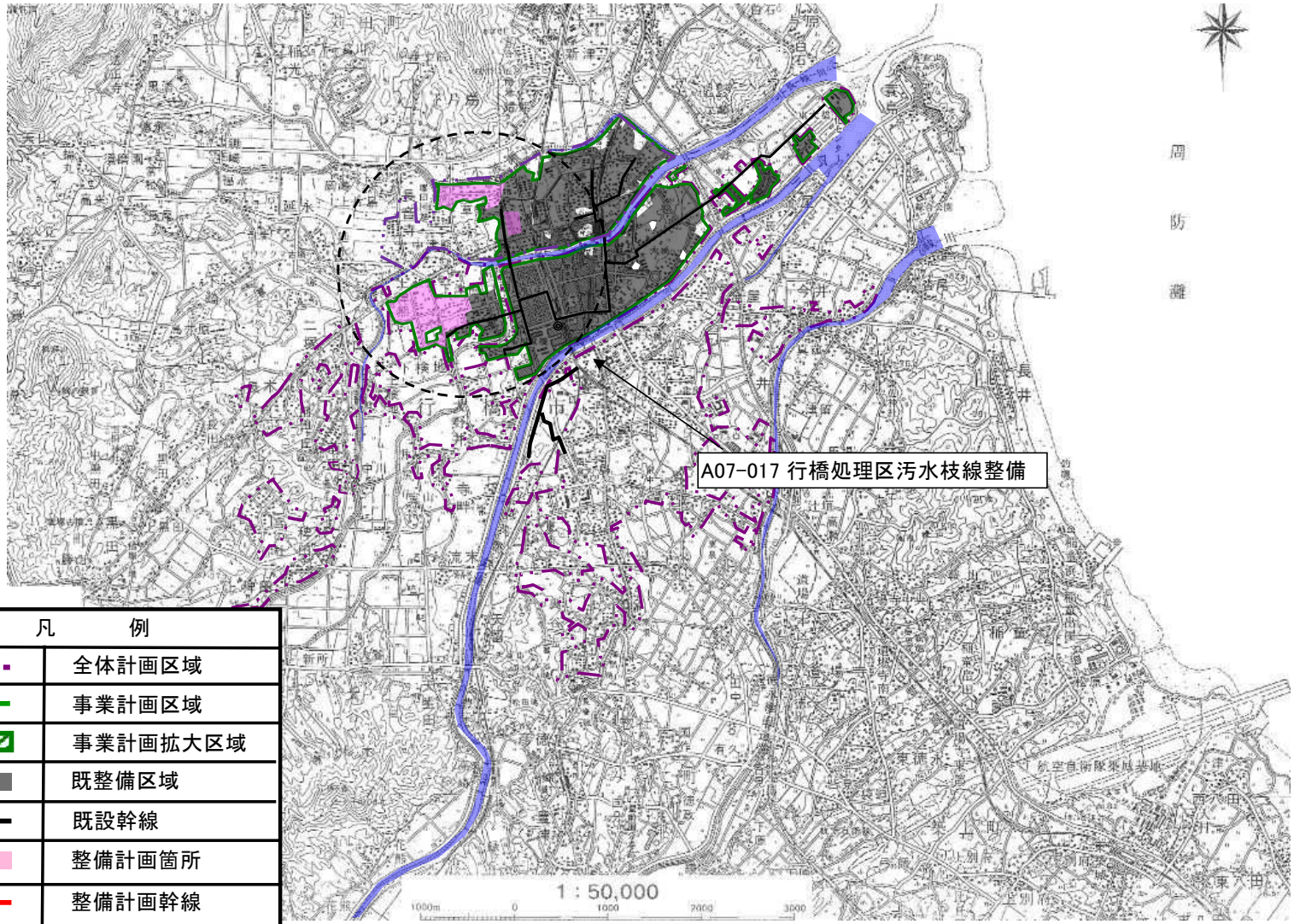

凡　例	
	全体計画区域
	事業計画区域
	事業計画拡大区域
	既整備区域
	既設幹線
	整備計画箇所
	整備計画幹線
	整備計画追加幹線

（参考様式３）参考図面（社会資本整備総合交付金）

計画の名称	快適な生活環境の整備（重点計画）		
計画の期間	令和8年度　～　令和11年度　（4年間）	交付対象	中間市

中間市

遠賀川下流処理区

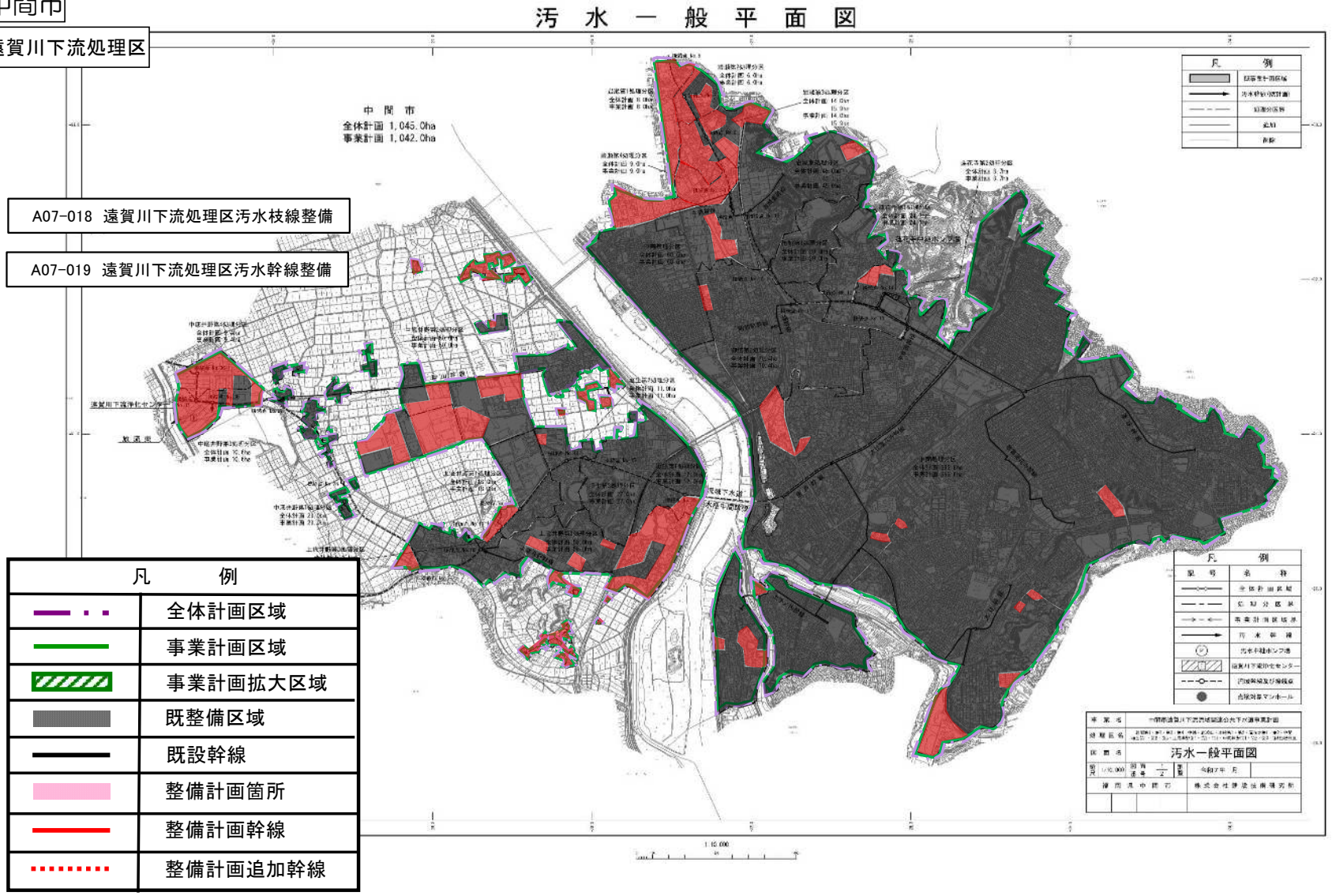

A07-018　遠賀川下流処理区汚水枝線整備

A07-019　遠賀川下流処理区汚水幹線整備

（参考様式３）参考図面（社会資本整備総合交付金）

計画の名称	快適な生活環境の整備（重点計画）		
計画の期間	令和10年度　～　令和12年度　（3年間）	交付対象	古賀市

古賀市

古賀処理区

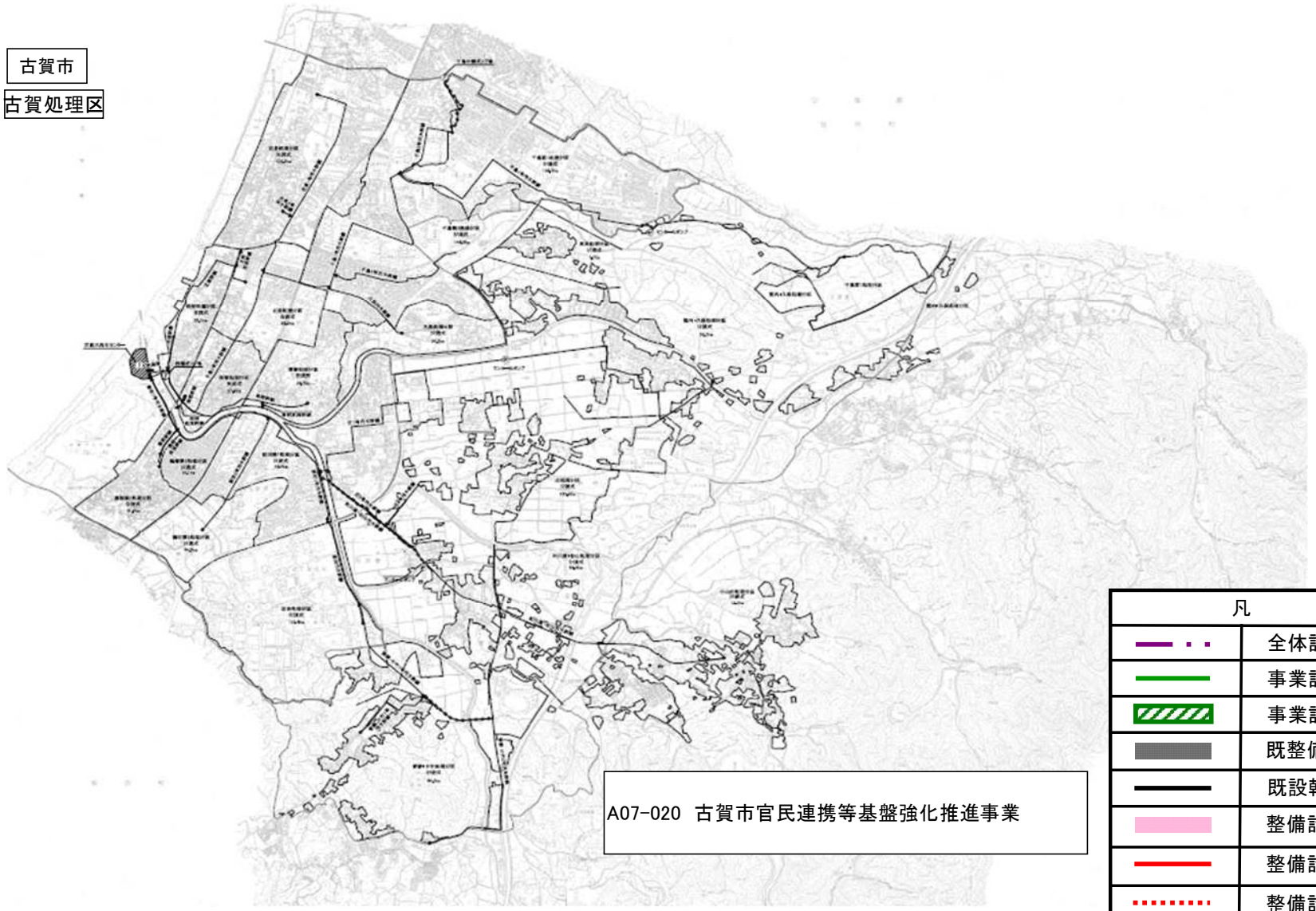

A07-020　古賀市官民連携等基盤強化推進事業

凡　例	
	全体計画区域
	事業計画区域
	事業計画拡大区域
	既整備区域
	既設幹線
	整備計画箇所
	整備計画幹線
	整備計画追加幹線

（参考様式３）参考図面（社会資本整備総合交付金）

計画の名称	快適な生活環境の整備（重点計画）		
計画の期間	令和8年度　～　令和12年度　（5年間）	交付対象	うきは市

うきは市

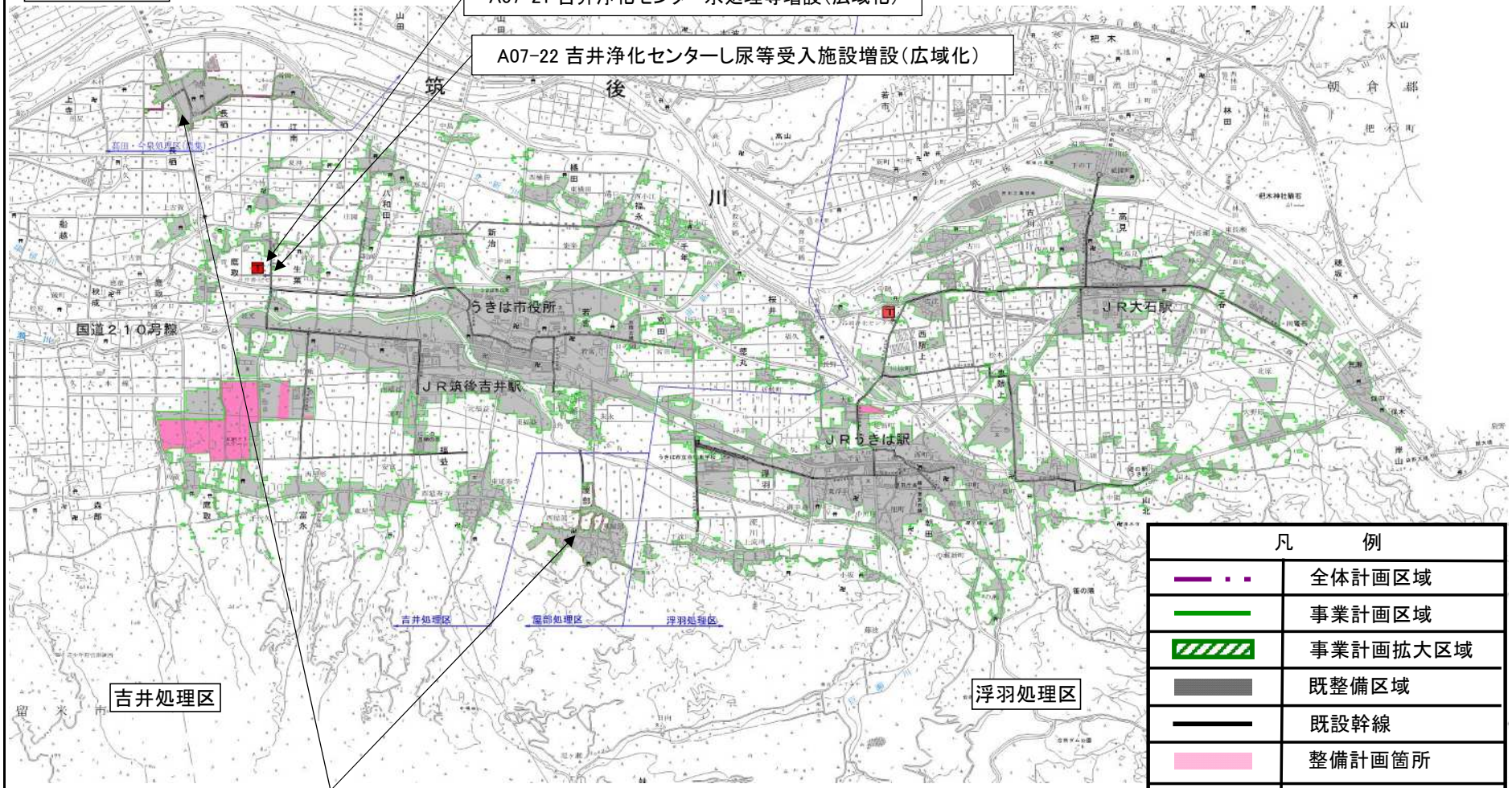

（参考様式３）参考図面（社会資本整備総合交付金）

計画の名称	1　快適な生活環境の整備（重点計画）		
計画の期間	令和8年度　～　令和12年度　（5年間）	交付対象	宮若市

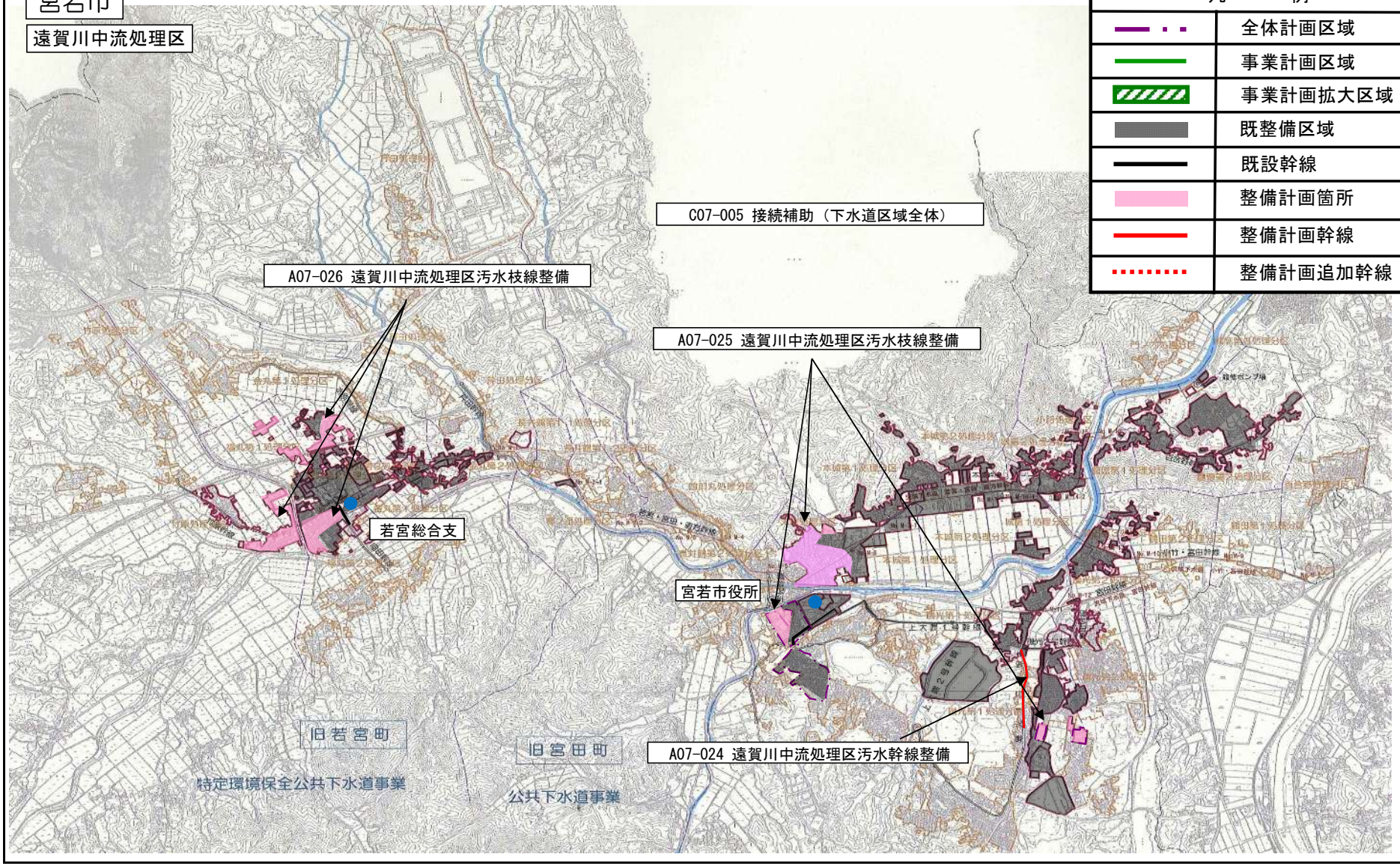

（参考様式３）参考図面（社会資本整備総合交付金）

計画の名称	快適な生活環境の整備（重点計画）		
計画の期間	令和8年度　～　令和12年度　（5年間）	交付対象	みやま市

みやま市

瀬高1-1処理区



凡　例	
	全体計画区域
	事業計画区域
	事業計画拡大区域
	既整備区域
	既設幹線
	整備計画箇所
	整備計画幹線
	整備計画追加幹線

（参考様式３）参考図面（社会資本整備総合交付金）

計画の名称	快適な生活環境の整備（重点計画）		
計画の期間	令和8年度　～　令和12年度　（5年間）	交付対象	糸島市

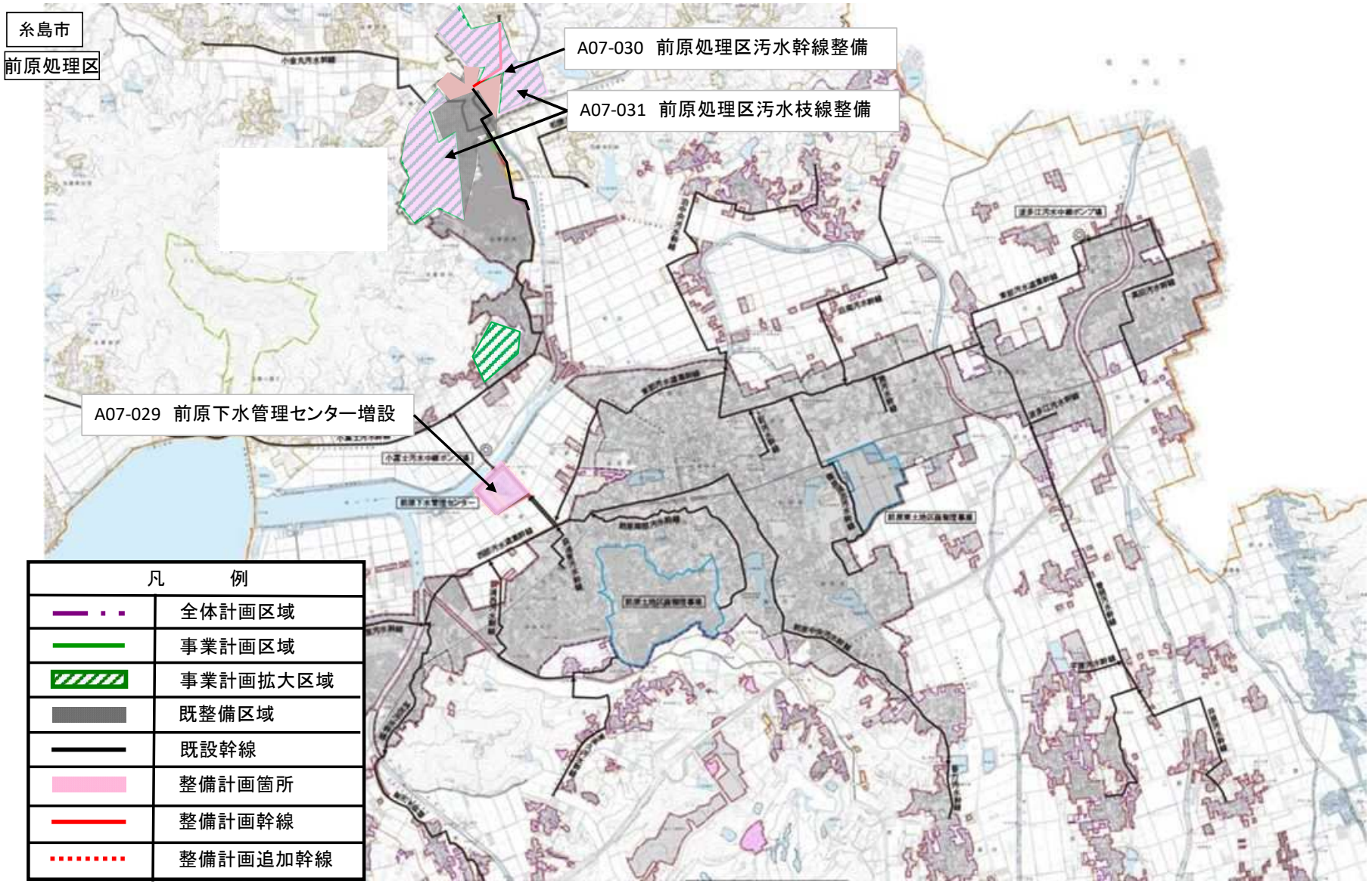

（参考様式３）参考図面（社会資本整備総合交付金）

計画の名称	快適な生活環境の整備（重点計画）		
計画の期間	令和8年度　～　令和12年度　（5年間）	交付対象	須恵町

須恵町

多々良川処理区

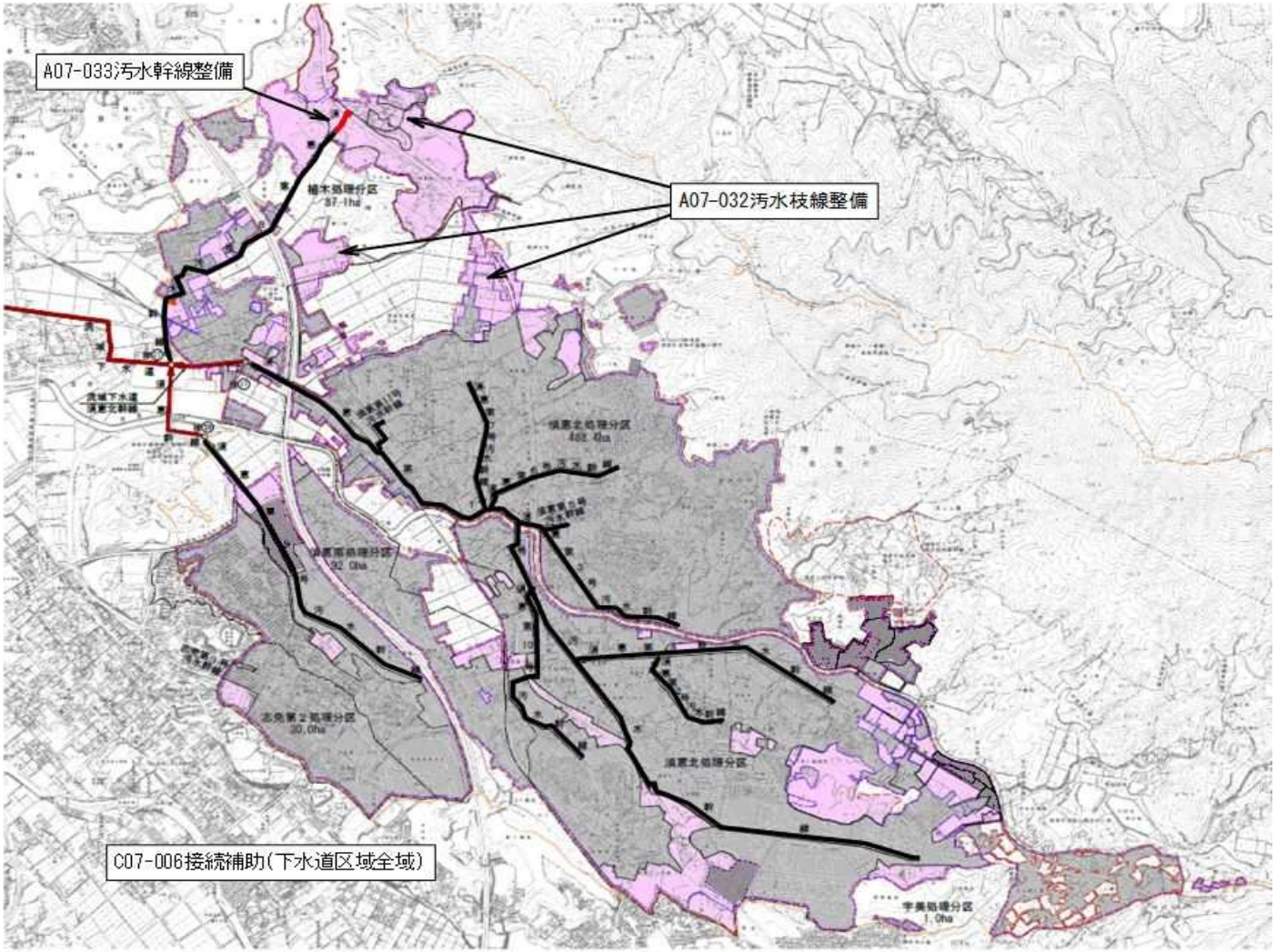

凡　例	
	全体計画区域
	事業計画区域
	事業計画拡大区域
	既整備区域
	既設幹線
	整備計画箇所
	整備計画幹線
	整備計画追加幹線

（参考様式３）参考図面（社会資本整備総合交付金）

計画の名称	快適な生活環境の整備（重点計画）		
計画の期間	令和8年度　～　令和12年度　（5年間）	交付対象	芦屋町

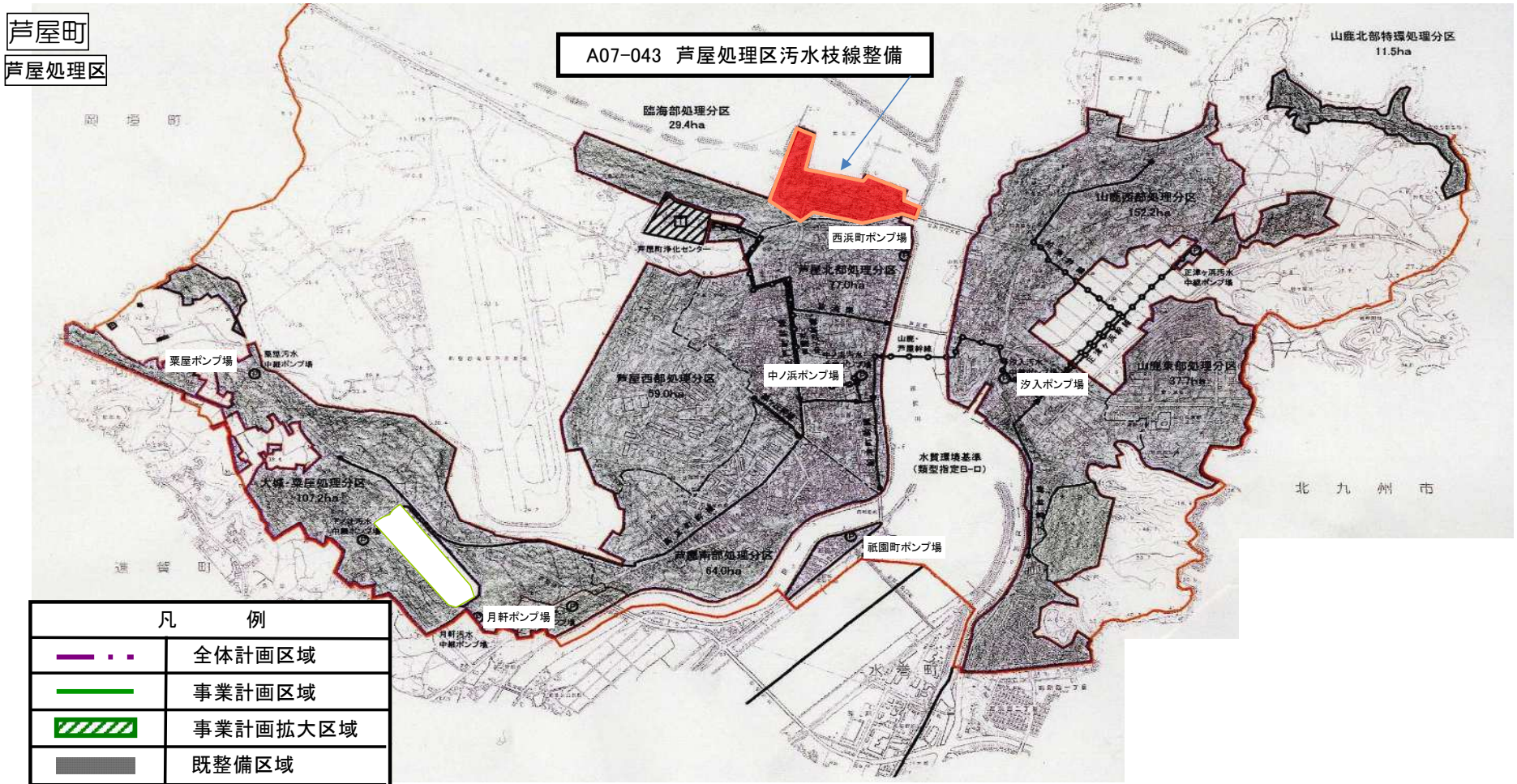

計画の名称	1　快適な生活環境の整備（重点計画）		
計画の期間	令和8年度　～　令和10年度　（3年間）	交付対象	岡垣町

岡垣町

岡垣処理区

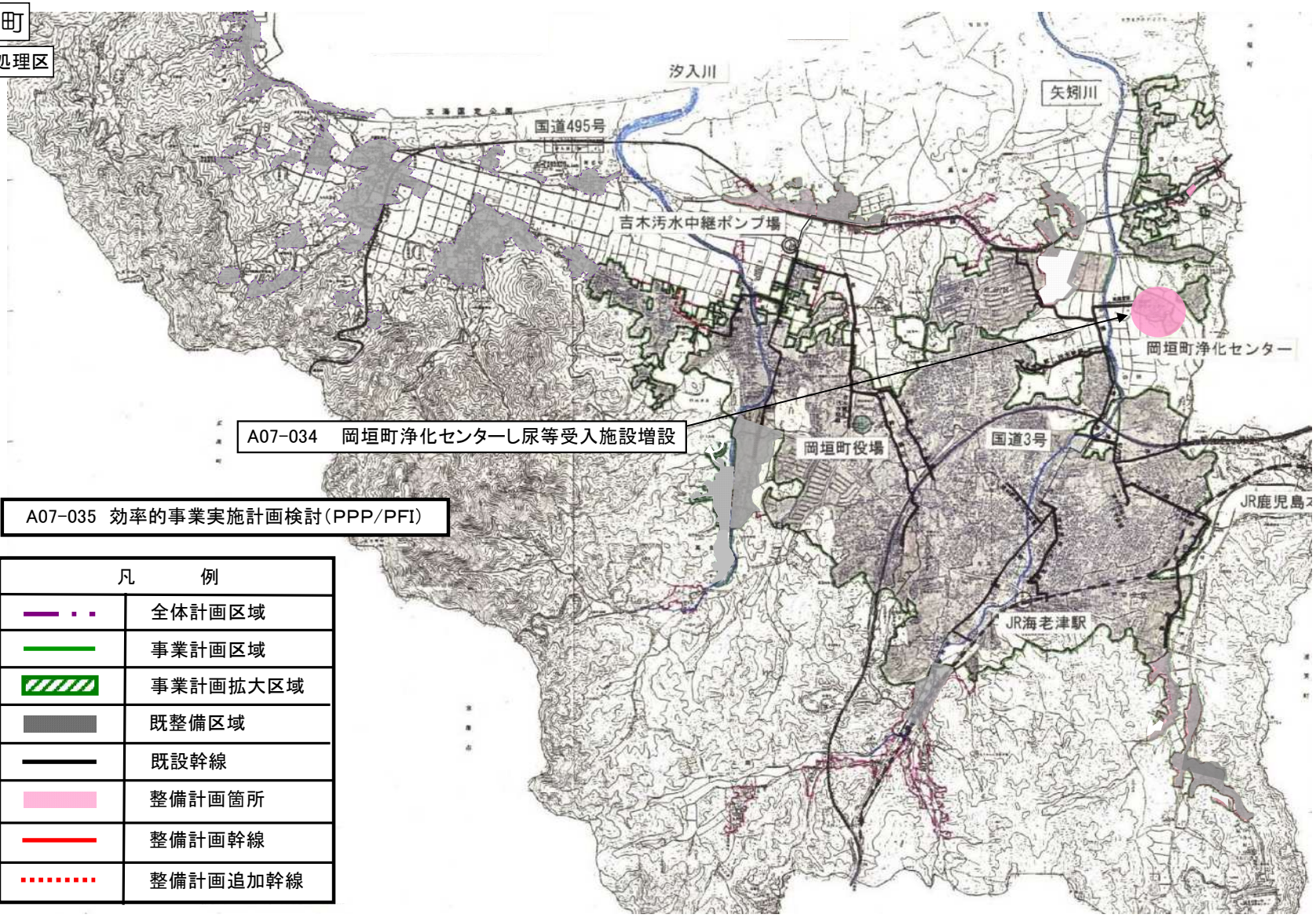

凡　例	
	全体計画区域
	事業計画区域
	事業計画拡大区域
	既整備区域
	既設幹線
	整備計画箇所
	整備計画幹線
	整備計画追加幹線

（参考様式３）参考図面（社会資本整備総合交付金）

計画の名称	快適な生活環境の整備（重点計画）		
計画の期間	令和8年度　～　令和9年度　（2年間）	交付対象	遠賀町

遠賀町

遠賀川下流処理区

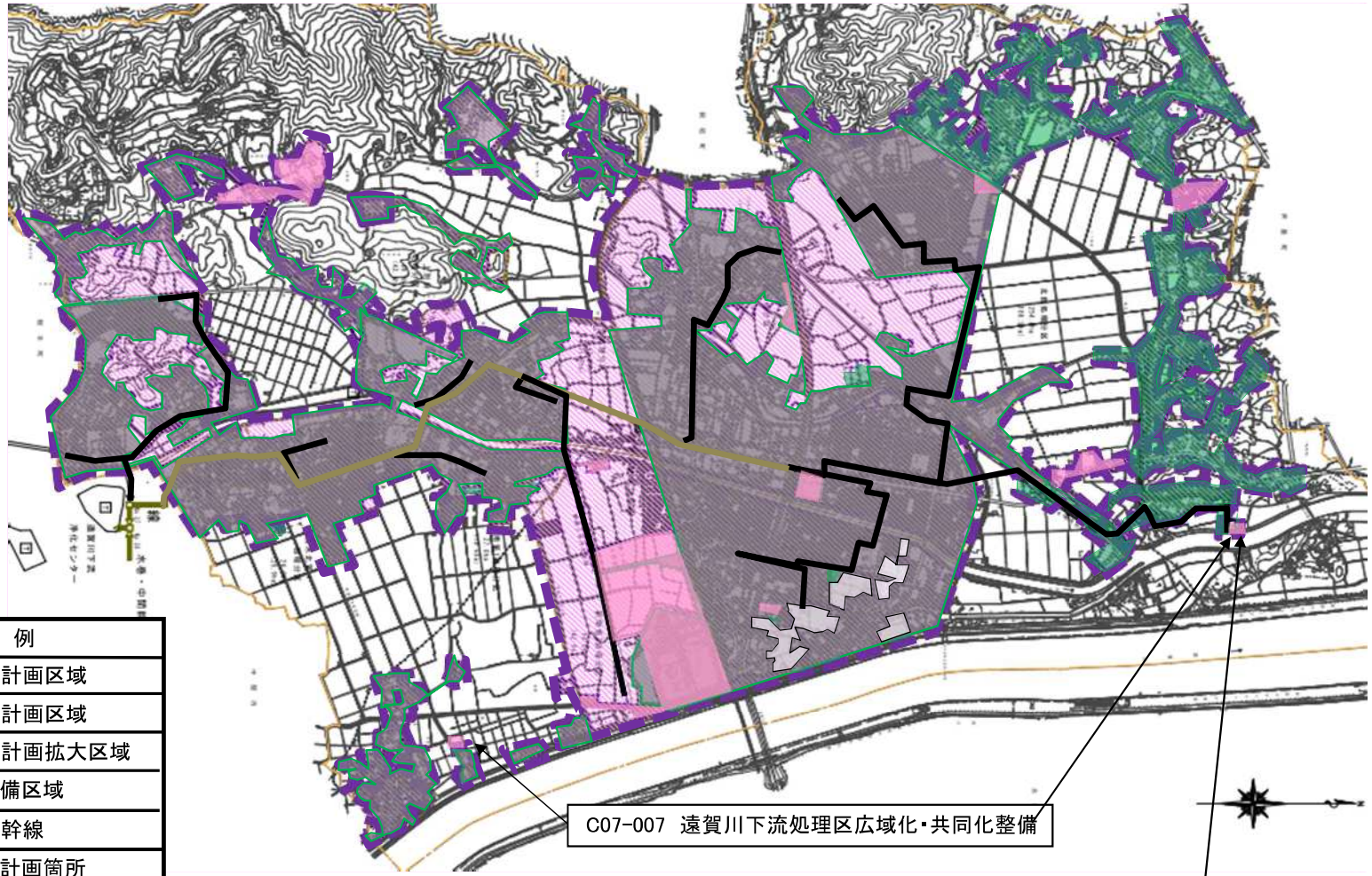

凡　　例	
	全体計画区域
	事業計画区域
	事業計画拡大区域
	既整備区域
	既設幹線
	整備計画箇所
	整備計画幹線
	整備計画追加幹線

社会資本整備総合交付金（図面）

計画の名称	快適な生活環境の整備（重点計画）		
計画の期間	令和８年度　～　令和１２年度（５年間）	交付対象	小竹町

小竹町

遠賀川中流処理区

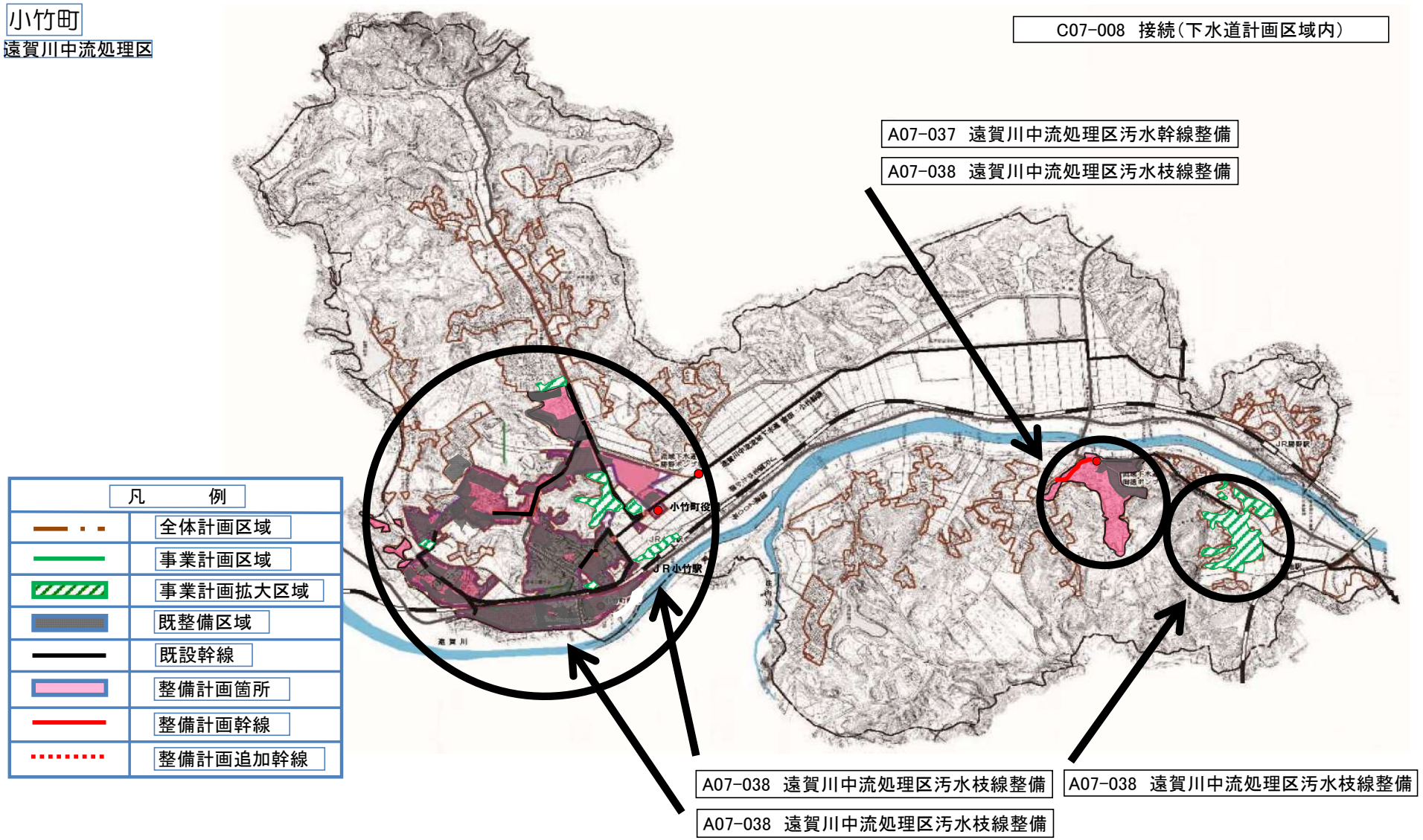

（参考様式３）参考図面（社会資本整備総合交付金）

計画の名称	快適な生活環境の整備（重点計画）		
計画の期間	令和8年度　～　令和12年度　（5年間）	交付対象	鞍手町

鞍手町

遠賀川下流処理区

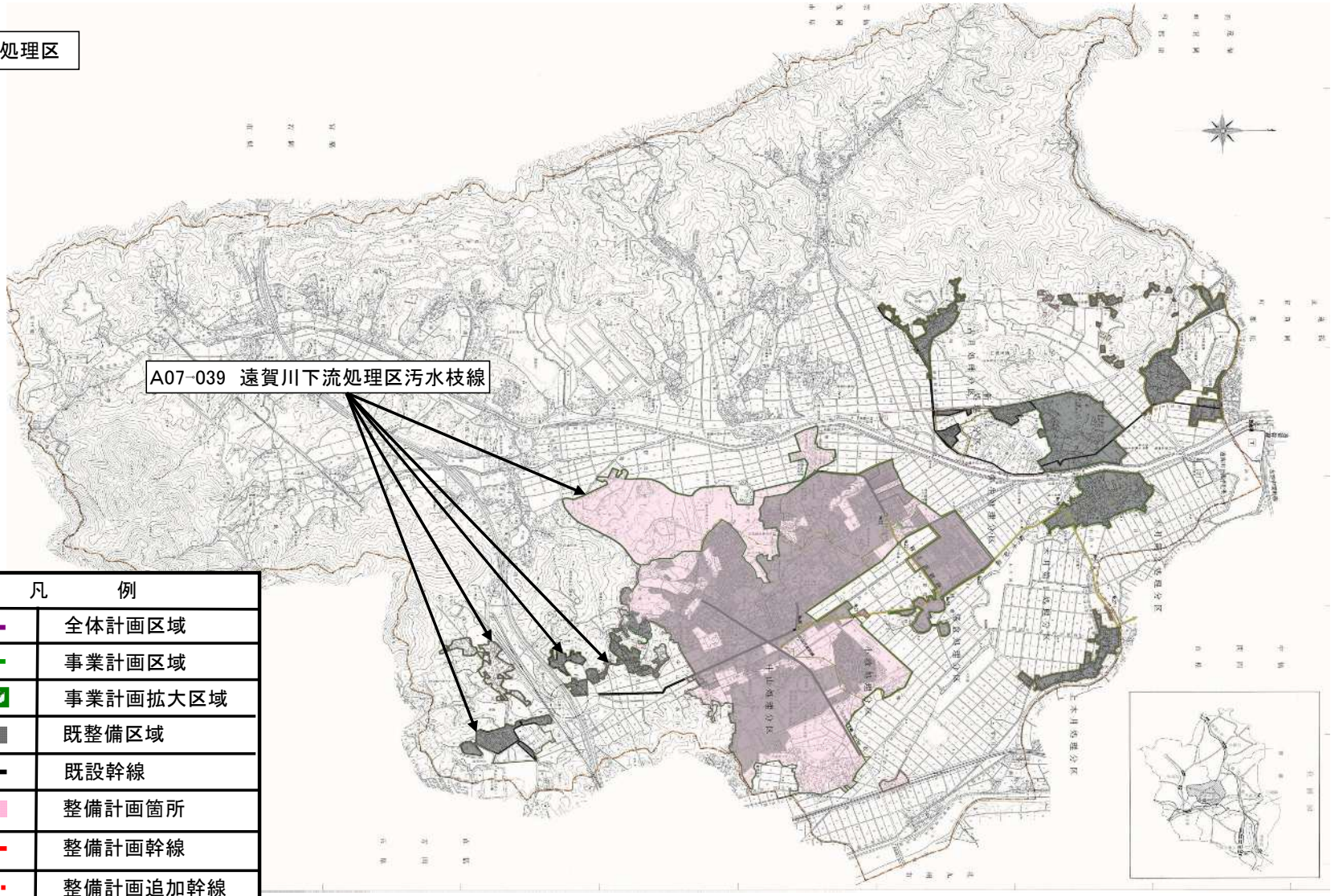

（参考様式３）参考図面（社会資本整備総合交付金）

計画の名称	快適な生活環境の整備（重点計画）		
計画の期間	令和8年度　～　令和10年度　（3年間）	交付対象	筑前町

筑前町

宝満川上流流域処理区

A07-040 宝満川上流流域処理区広域化・共同化整

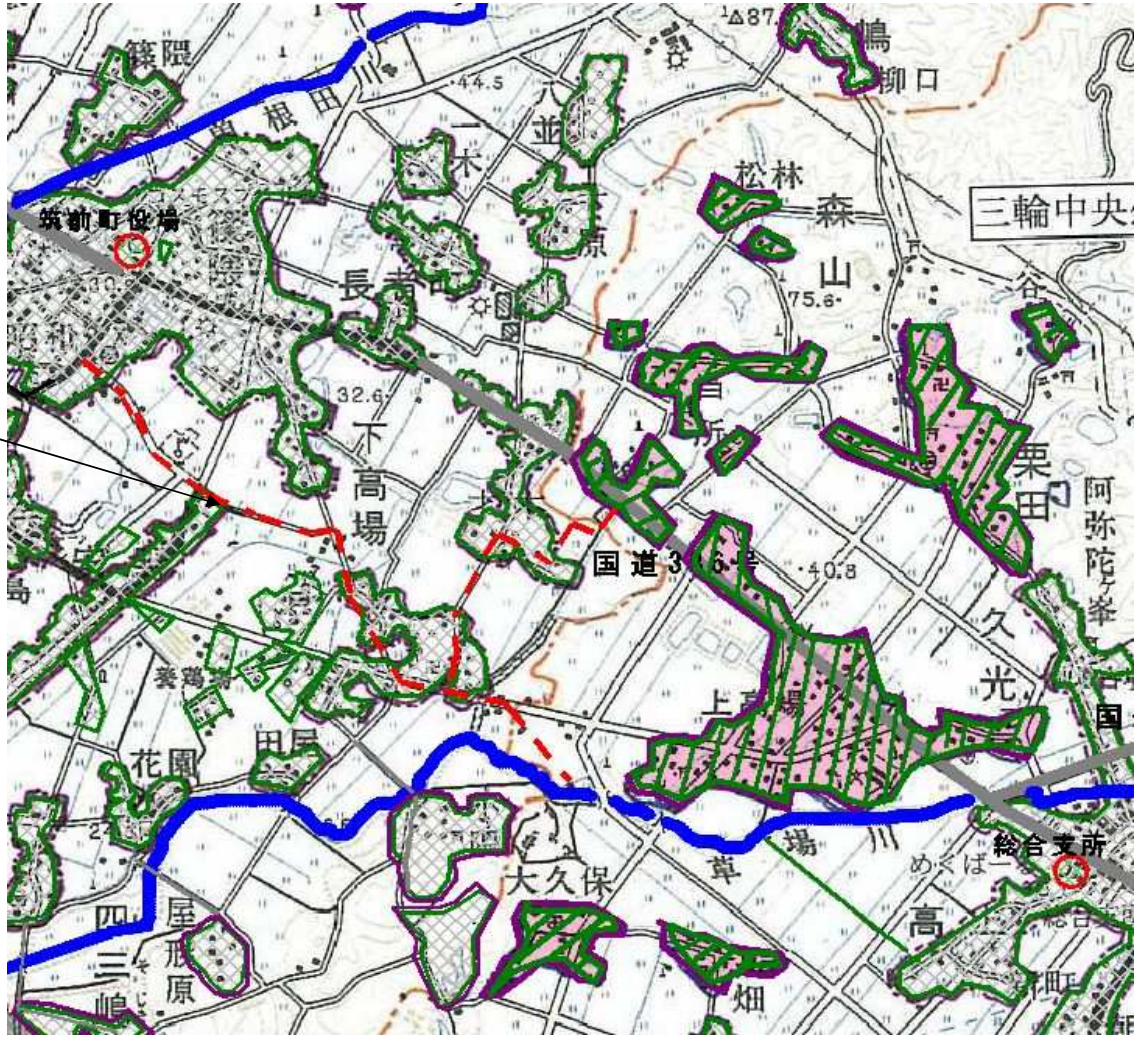

凡　例	
	全体計画区域
	事業計画区域
	事業計画拡大区域
	既整備区域
	既設幹線
	整備計画箇所
	整備計画幹線
	整備計画追加幹線

（参考様式３）参考図面（社会資本整備総合交付金）

計画の名称	快適な生活環境の整備（重点計画）		
計画の期間	令和８年度 ～ 令和１２年度　（５年間）	交付対象	広 川 町

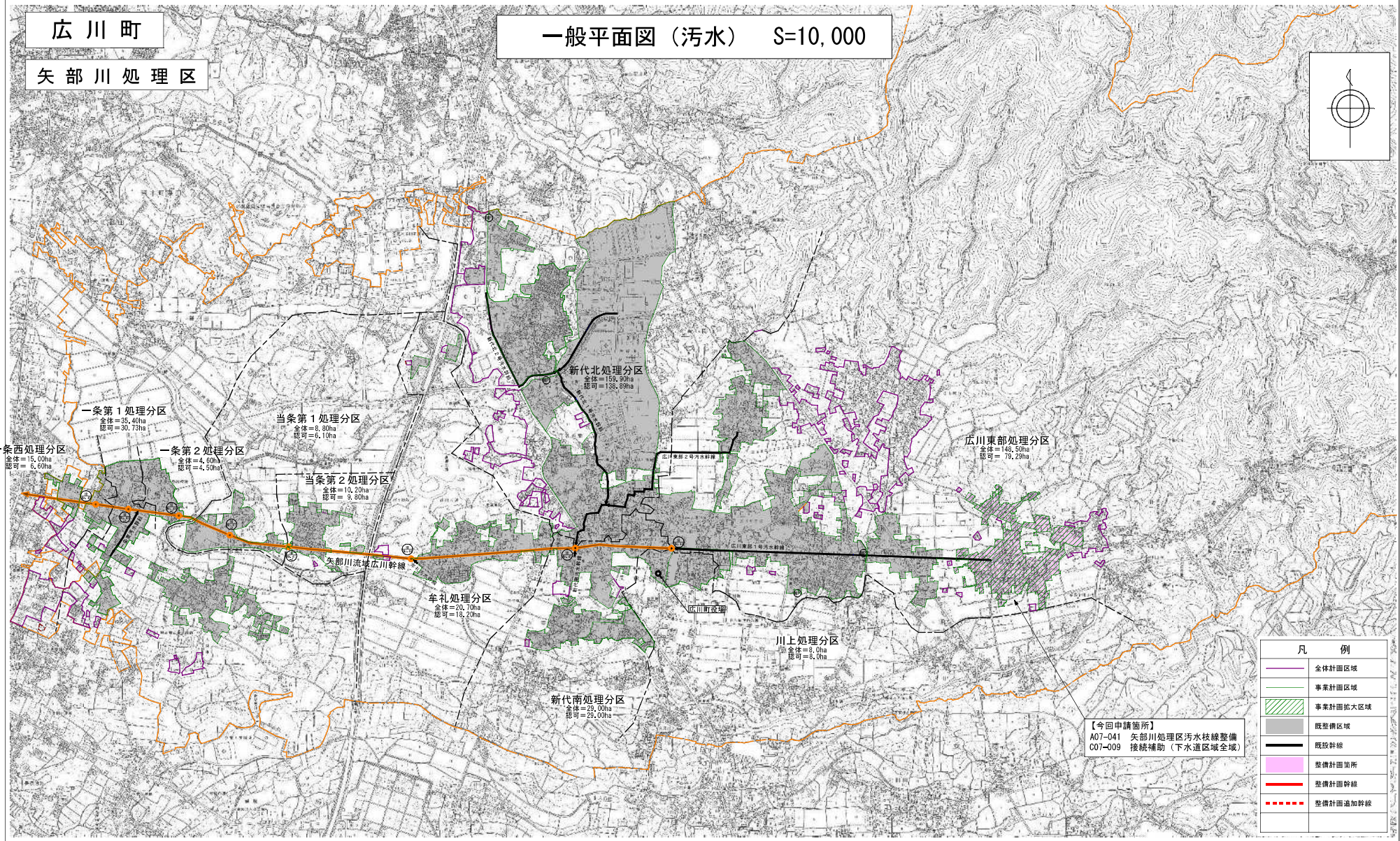

（参考様式３）参考図面（社会資本整備総合交付金）

計画の名称	快適な生活環境の整備（重点計画）		
計画の期間	令和8年度　～　令和11年度　（4年間）	交付対象	吉富町



事前評価チェックシート

計画の名称： 快適な生活環境の整備（重点計画）

事　前　評　価	チェック欄
I.　目標の妥当性	
①上位計画等との整合性	○
I.　目標の妥当性	
②地域の課題への対応（地域の課題と整備計画の目標の整合性）	○
II.　計画の効果・効率性	
①整備計画の目標と定量的指標の整合性	○
II.　計画の効果・効率性	
②定量的指標の明瞭性	○
II.　計画の効果・効率性	
③目標と事業内容の整合性	○
II.　計画の効果・効率性	
④事業の効果の見込みの妥当性	○
II.　計画の効果・効率性	
⑤当該事業を実施する下水道事業者等においてPPP/PFI手法の導入が検討されているか。（事業費 10 億円以上のもの）	○
III.　計画の実現可能性	
①円滑な事業執行の環境（用地取得の見通し、関連法手続きの見通し等）	○
III.　計画の実現可能性	
②地元の機運（当該事業に係る要望等）	○

案件番号：0000714506