社会資本総合整備計画　　社会資本整備総合交付金

令和08年01月16日

計画の名称	快適な生活環境の整備													
計画の期間	令和０８年度　～　令和１２年度　(5年間)										重点配分対象の該当			
交付対象	福岡県,直方市,豊前市,中間市,小郡市,筑紫野市,太宰府市,古賀市,福津市,うきは市,糸島市,新宮町,久山町,芦屋町,水巻町,遠賀町,苅田町,築上町													
計画の目標	下水道の整備促進により、生活環境の改善や公共用水域の水質保全及び浸水対策を図り、安全で安心して暮らせる生活環境を確保する。													
全体事業費（百万円）	合計（Ａ＋Ｂ＋Ｃ＋Ｄ）	19,441	A	19,426	B	0	C	15	D	0	効果促進事業費の割合Ｃ／（Ａ＋Ｂ＋Ｃ＋Ｄ）	0.07	%	

番号	計画の成果目標（定量的指標）			
	定量的指標の定義及び算定式	定量的指標の現況値及び目標値		
		当初現況値	中間目標値	最終目標値
		R８当初		R12末
1	下水道処理人口普及率を74%（R8当初）から76%（R12末）に向上させる。			
	下水道処理人口普及率（%） （下水道を利用できる地域の人口（人））／（行政人口（人））	74%	%	76%
2	計画期間内に実施が必要な処理場・ポンプ場の改築工事実施率を15%（R8当初）から77%（R12末）に向上させる。			
	処理場・ポンプ場の改築工事実施率（%） （処理場・ポンプ場の改築工事実施施設数(箇所)）　／（処理場・ポンプ場の改築工事を実施すべき施設数(箇所)）	15%	%	77%
3	計画期間内に実施が必要な管きょの改築工事実施率を41%（R8当初）から97%（R12末）に向上させる。			
	管きょの改築工事実施率（%） （管きょの改築工事実施延長(km)）　／（管きょの改築工事を実施すべき延長(km)）	41%	%	97%

備考等	個別施設計画を含む	－	国土強靱化を含む	－	定住自立圏を含む	－	連携中枢都市圏を含む	－	流域水循環計画を含む	－	地域再生計画を含む	－

案件番号：　0000780210

A 基幹事業

基幹事業（大）	番号	事業種別	地域種別	交付対象	直接間接	事業者	種別１	種別２	要素となる事業名（事業箇所）	事業内容（延長・面積等）	市区町村名／港湾・地区名	事業実施期間（年度） R08	R09	R10	R11	R12	全体事業費（百万円）	費用便益比	個別施設計画策定状況
		一体的に実施することにより期待される効果																	
		備考																	
水道・下水道事業	A07-001	下水道	一般	福岡県	直接	福岡県	終末処理場	新設	御笠川浄化センター増設	水処理高度処理化	福岡市	■	■	■	■	■	1,080		－
	A07-002	下水道	一般	福岡県	直接	福岡県	管渠（汚水）	新設	宝満川流域幹線整備	流域幹線２条化　L＝2,200m	小郡市	■	■	■	■		280		－
	A07-003	下水道	一般	福岡県	直接	福岡県	管渠（汚水）	新設	宝満川上流流域幹線整備	流域幹線2条化　L=700m	筑紫野市、筑前町	■	■	■			210		－
	A07-004	下水道	一般	福岡県	直接	福岡県	管渠（汚水）	新設	矢部川流域幹線整備	流域幹線　L=200m	みやま市				■	■	150		－
	A07-005	下水道	一般	福岡県	直接	福岡県	終末処理場	新設	遠賀川下流浄化センター増設	汚泥脱水施設増設	中間市			■	■		700		－
	A07-006	下水道	一般	福岡県	直接	福岡県	管渠（汚水）	新設	遠賀川中流流域幹線整備	流域幹線2条化　L=1,110m	直方市、宮若市、小竹町	■	■	■	■		325		－

案件番号： 0000780210

A 基幹事業

基幹事業（大）	番号	事業種別	地域種別	交付対象	直接間接	事業者	種別１	種別２	要素となる事業名（事業箇所）	事業内容（延長・面積等）	市区町村名／港湾・地区名	事業実施期間（年度） R08	R09	R10	R11	R12	全体事業費（百万円）	費用便益比	個別施設計画策定状況
		一体的に実施することにより期待される効果																	
		備考																	
水道・下水道事業	A07-007	下水道	一般	直方市	直接	直方市	管渠（汚水）	新設	効率的事業実施計画策定	下水道整備計画の再検討	直方市	■	■	■	■	■	70		―
	A07-008	下水道	一般	豊前市	直接	豊前市	終末処理場	改築	豊前市浄化センター改築	水処理施設、汚泥処理施設改築(委託・工事)	豊前市	■	■	■	■	■	1,200		策定済
		ストックマネジメント																	
	A07-009	下水道	一般	豊前市	直接	豊前市	終末処理場	改築	豊前市浄化センター改築(広域化・共同化)	水処理施設、汚泥処理施設改築(委託・工事)	豊前市		■	■	■	■	600		―
	A07-010	下水道	一般	豊前市	直接	豊前市	管渠（汚水）	新設	豊前処理区汚水枝線整備	事業内容　A=1.0ha	豊前市	■	■	■	■	■	50		―
	A07-011	下水道	一般	中間市	直接	中間市	管渠（汚水）	改築	管路施設改築	詳細設計、改築	中間市	■	■	■	■		308		策定済
		ストックマネジメント																	
	A07-012	下水道	一般	中間市	直接	中間市	管渠（汚水）	改築	管路施設点検調査	点検調査	中間市	■	■	■	■		76		策定済
		ストックマネジメント																	

案件番号： 0000780210

A 基幹事業

基幹事業（大）	番号	事業種別	地域種別	交付対象	直接間接	事業者	種別１	種別２	要素となる事業名（事業箇所）	事業内容（延長・面積等）	市区町村名／港湾・地区名	事業実施期間（年度） R08	R09	R10	R11	R12	全体事業費（百万円）	費用便益比	個別施設計画策定状況
		一体的に実施することにより期待される効果																	
		備考																	
水道・下水道事業	A07-013	下水道	一般	中間市	直接	中間市	管渠（汚水）	改築	ストックマネジメント計画策定	ストックマネジメント計画見直し	中間市	■					9		策定済
		ストックマネジメント																	
	A07-014	下水道	一般	中間市	直接	中間市	管渠（汚水）	ー	維持管理情報整備	維持管理情報整備	中間市	■					13		ー
	A07-015	下水道	一般	小郡市	直接	小郡市	管渠（汚水）	新設	筑後川中流右岸処理区汚水枝線整備	汚水枝線L=1,657m　A=14.5ha	小郡市	■	■				351		ー
	A07-016	下水道	一般	筑紫野市	直接	筑紫野市	管渠（汚水）	新設	御笠川処理区汚水枝線整備	枝線幹線　A=61.8ha	筑紫野市	■	■	■	■	■	445		ー
	A07-017	下水道	一般	筑紫野市	直接	筑紫野市	管渠（汚水）	新設	宝満川上流処理区汚水枝線整備	枝線整備　A=70.7ha	筑紫野市	■	■				159		ー
	A07-018	下水道	一般	筑紫野市	直接	筑紫野市	管渠（汚水）	新設	宝満川処理区汚水枝線整備	枝線整備　A=4.8ha	筑紫野市	■					5		ー

案件番号： 0000780210

A 基幹事業

基幹事業（大）	番号	事業種別	地域種別	交付対象	直接間接	事業者	種別１	種別２	要素となる事業名（事業箇所）	事業内容（延長・面積等）	市区町村名／港湾・地区名	事業実施期間（年度） R08	R09	R10	R11	R12	全体事業費（百万円）	費用便益比	個別施設計画策定状況
		一体的に実施することにより期待される効果																	
		備考																	
水道・下水道事業	A07-019	下水道	一般	筑紫野市	直接	筑紫野市	管渠（汚水）	改築	筑紫野市耐震化整備	下水道施設耐震化　管路L=2.9km、ポンプ場N=1個所	筑紫野市	■	■	■	■	■	870		－
	A07-020	下水道	一般	太宰府市	直接	太宰府市	管渠（汚水）	新設	太宰府処理分区汚水枝線整備	汚水枝線　A=3.89ha	太宰府市		■	■	■		41		－
	A07-021	下水道	一般	古賀市	直接	古賀市	管渠（汚水）	新設	古賀処理区汚水幹線（枝線）整備	汚水幹線　L=4,000m、汚水枝線　A=15.0ha	古賀市	■	■	■	■	■	1,160		－
	A07-022	下水道	一般	福津市	直接	福津市	管渠（汚水）	改築	効率的下水道事業実施計画策定	効率的下水道事業実施計画策定	福津市	■	■				55		－
	A07-023	下水道	一般	うきは市	直接	うきは市	管渠（汚水）	新設	吉井処理区汚水幹線・枝線整備	A=35ha	うきは市	■	■	■			200		－
	A07-024	下水道	一般	糸島市	直接	糸島市	管渠（汚水）	－	下水道管路管理システム整備	下水道管路管理システム導入	糸島市	■					7		－

案件番号： 0000780210

A 基幹事業

基幹事業（大）	番号	事業種別	地域種別	交付対象	直接間接	事業者	種別１	種別２	要素となる事業名（事業箇所）	事業内容（延長・面積等）	市区町村名／港湾・地区名	事業実施期間（年度） R08	R09	R10	R11	R12	全体事業費（百万円）	費用便益比	個別施設計画策定状況
		一体的に実施することにより期待される効果																	
		備考																	
水道・下水道事業	A07-025	下水道	一般	新宮町	直接	新宮町	管渠（汚水）	新設	中央処理区汚水枝線整備	汚水枝線	新宮町	■	■	■			96		－
	A07-026	下水道	一般	新宮町	直接	新宮町	ポンプ場	新設	中継ポンプ場増設	ポンプ施設等	新宮町		■				40		－
	A07-027	下水道	一般	新宮町	直接	新宮町	終末処理場	新設	新宮中央浄化センター増設	脱水施設等	新宮町	■					212		－
	A07-028	下水道	一般	新宮町	直接	新宮町	終末処理場	新設	新宮中央浄化センター増設	水処理施設等	新宮町	■	■	■	■		2,670		－
	A07-029	下水道	一般	久山町	直接	久山町	管渠（汚水）	新設	多々良川処理区汚水幹線整備	汚水幹線　Ａ＝3.0ha	久山町	■	■	■			70		－
	A07-030	下水道	一般	久山町	直接	久山町	管渠（汚水）	新設	多々良川処理区汚水枝線整備	汚水枝線　Ａ＝20.0ha	久山町	■	■	■	■	■	380		－

案件番号： 0000780210

A 基幹事業

基幹事業（大）	番号	事業種別	地域種別	交付対象	直接間接	事業者	種別１	種別２	要素となる事業名（事業箇所）	事業内容（延長・面積等）	市区町村名／港湾・地区名	事業実施期間（年度） R08	R09	R10	R11	R12	全体事業費（百万円）	費用便益比	個別施設計画策定状況
		一体的に実施することにより期待される効果																	
		備考																	
水道・下水道事業	A07-031	下水道	一般	芦屋町	直接	芦屋町	管渠（汚水）	新設	芦屋処理区汚水枝線整備	汚水枝線　L=144m	芦屋町	■					53		ー
	A07-032	下水道	一般	水巻町	直接	水巻町	管渠（汚水）	新設	遠賀川下流処理区汚水幹線整備	汚水幹線　L=200m	水巻町	■	■	■	■		100		ー
	A07-033	下水道	一般	水巻町	直接	水巻町	管渠（汚水）	新設	遠賀川下流処理区汚水枝線整備	汚水枝線　A=30ha	水巻町	■	■	■	■		960		ー
	A07-034	下水道	一般	水巻町	直接	水巻町	管渠（汚水）	改築	遠賀川下流処理区管路施設更新	管路施設点検調査・更新	水巻町	■	■	■	■		420		策定済
		ストックマネジメント																	
	A07-035	下水道	一般	水巻町	直接	水巻町	ポンプ場	改築	高松汚水中継ポンプ場施設更新	ポンプ場施設点検調査・更新	水巻町	■	■	■	■		40		策定済
		ストックマネジメント																	
	A07-036	下水道	一般	水巻町	直接	水巻町	管渠（汚水）	改築	上下水道耐震化計画に基づく耐震対策	下水道施設耐震調査・更新	水巻町	■	■	■	■		50		策定済
		上下水道耐震化計画																	

案件番号： 0000780210

A 基幹事業

基幹事業（大）	番号	事業種別	地域種別	交付対象	直接間接	事業者	種別１	種別２	要素となる事業名（事業箇所）	事業内容（延長・面積等）	市区町村名／港湾・地区名	事業実施期間（年度） R08	R09	R10	R11	R12	全体事業費（百万円）	費用便益比	個別施設計画策定状況
		一体的に実施することにより期待される効果																	
		備考																	
水道・下水道事業	A07-037	下水道	一般	水巻町	直接	水巻町	管渠（汚水）	―	効率的下水道事業実施計画策定	効率的下水道事業実施計画策定	水巻町		■	■	■		20		―
	A07-038	下水道	一般	遠賀町	直接	遠賀町	管渠（汚水）	新設	遠賀川下流処理区汚水枝線整備	汚水枝線A=83.6ha	遠賀町	■	■				1,360		―
	A07-039	下水道	一般	苅田町	直接	苅田町	管渠（汚水）	新設	苅田処理区他汚水幹線（枝線）整備	汚水幹線　L=1,720m、汚水枝線　L=5,690m　A=50ha	苅田町	■	■	■	■	■	1,930		―
	A07-040	下水道	一般	苅田町	直接	苅田町	終末処理場	新設	苅田町浄化センター水処理施設増設	土木・建築、機械・電気	苅田町		■	■	■	■	515		―
	A07-041	下水道	一般	築上町	直接	築上町	管渠（汚水）	新設	椎田処理区汚水枝線整備	汚水枝線　L=469m	築上町	■	■				85		―
	A07-042	下水道	一般	福津市	直接	福津市	終末処理場	改築	福間浄化センター改築	機械・電気改築	福津市	■	■	■	■	■	1,111		策定済
		ストックマネジメント計画																	

案件番号： 0000780210

A 基幹事業

基幹事業（大）	番号	事業種別	地域種別	交付対象	直接間接	事業者	種別１	種別２	要素となる事業名（事業箇所）	事業内容（延長・面積等）	市区町村名／港湾・地区名	事業実施期間（年度） R08	R09	R10	R11	R12	全体事業費（百万円）	費用便益比	個別施設計画策定状況
		一体的に実施することにより期待される効果																	
		備考																	
水道・下水道事業	A07-043	下水道	一般	うきは市	直接	うきは市	終末処理場	改築	浮羽浄化センター改築	沈砂池、水処理、汚泥処理、空調・換気設備等	うきは市	■	■	■			950		策定済
		ストックマネジメント																	
											小計						19,426		
											合計						19,426		

C 効果促進事業

基幹事業（大）	番号	事業種別	地域種別	交付対象	直接間接	事業者	種別１	種別２	要素となる事業名（事業箇所）	事業内容（延長・面積等）	市区町村名／港湾・地区名	事業実施期間（年度） R08	R09	R10	R11	R12	全体事業費（百万円）	費用便益比	個別施設計画策定状況
		一体的に実施することにより期待される効果																	
		備考																	
水道・下水道事業	C07-001	下水道	一般	豊前市	間接	個人	－	－	接続補助(下水道区域全域)	排水設備　N=100件	豊前市	■	■	■	■	■	4		－
		個人の排水設備の改造に対する費用の一部を助成することにより、下水道のさらなる普及を図り、快適な生活環境の整備を一層高める。																	
	C07-002	下水道	一般	福津市	間接	個人	－	－	接続補助（下水道区域全域）	排水設備　N=25件	福津市	■					1		－
		個人の排水設備の改造に対する費用の一部を助成することにより、下水道のさらなる普及を図り、快適な生活環境の整備を一層高める。																	
	C07-003	下水道	一般	水巻町	直接	水巻町	－	－	災害時応急復旧資機材整備	災害対策用発電機・ポンプ購入	水巻町	■	■	■	■		10		－
		災害発生に伴うマンホールポンプの機能停止による排水の機能不全を避けるため、施設整備と併せバックアップ機能を付与することにより、被害リスクの軽減を図る。																	
											小計						15		
											合計						15		

案件番号： 0000780210

交付金の執行状況

（単位：百万円）

	R08				
配分額（a）	0				
計画別流用増△減額（b）	0				
交付額（c=a+b）	0				
前年度からの繰越額（d）	0				
支払済額（e）	0				
翌年度繰越額（f）	0				
うち未契約繰越額(g)	0				
不用額（h = c+d-e-f）	0				
未契約繰越率+不用率（i = (g+h)/(c+d)）%	0				
未契約繰越率+不用率が10%を超えている場合その理由					

案件番号： 0000780210

（参考様式３）参考図面（社会資本整備総合交付金）

計画の名称	快適な生活環境の整備		
計画の期間	令和８年度　～　令和１２年度　（５年間）	交付対象	福岡県

福岡県

御笠川那珂川流域

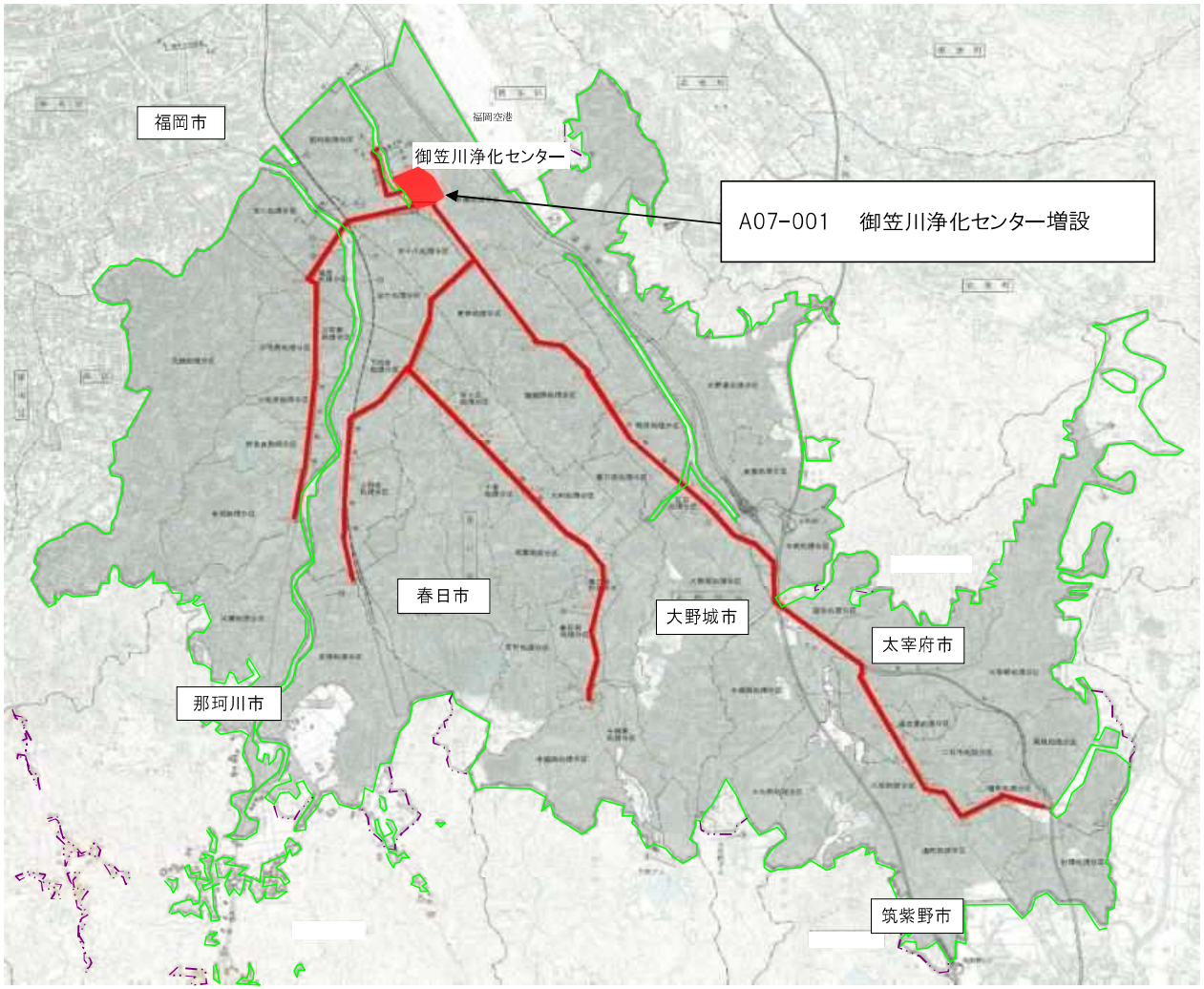

凡例

- 全体計画区域
- 事業計画区域
- 既整備区域
- 既設幹線
- 整備計画箇所

（参考様式３）参考図面（社会資本整備総合交付金）

計画の名称	快適な生活環境の整備		
計画の期間	令和８年度　～　令和１１年度　（４年間）	交付対象	福岡県

福岡県

宝満川流域

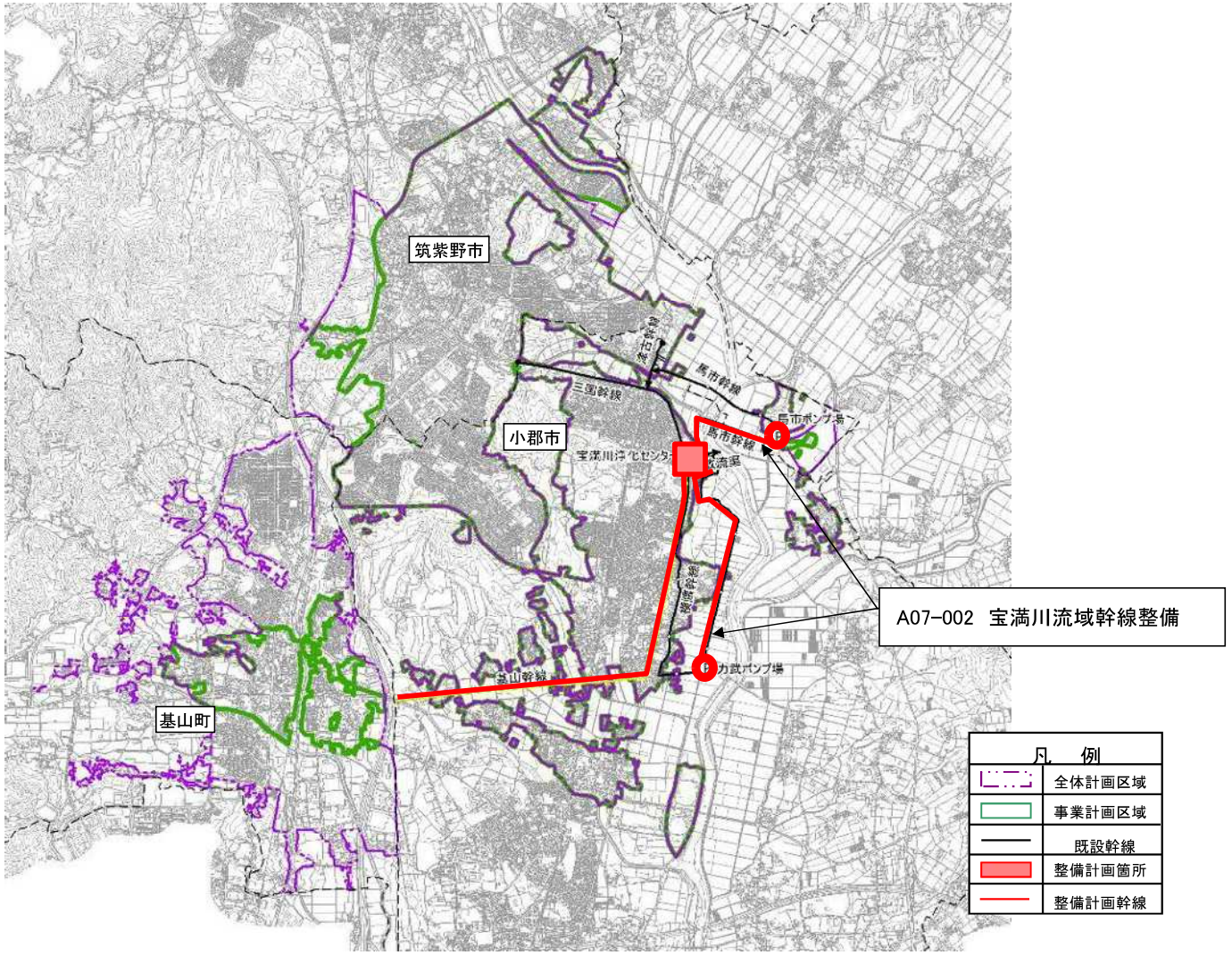

（参考様式３）参考図面（社会資本整備総合交付金）

計画の名称	快適な生活環境の整備		
計画の期間	令和８年度　～　令和１０年度　（３年間）	交付対象	福岡県

福岡県

宝満川上流流域

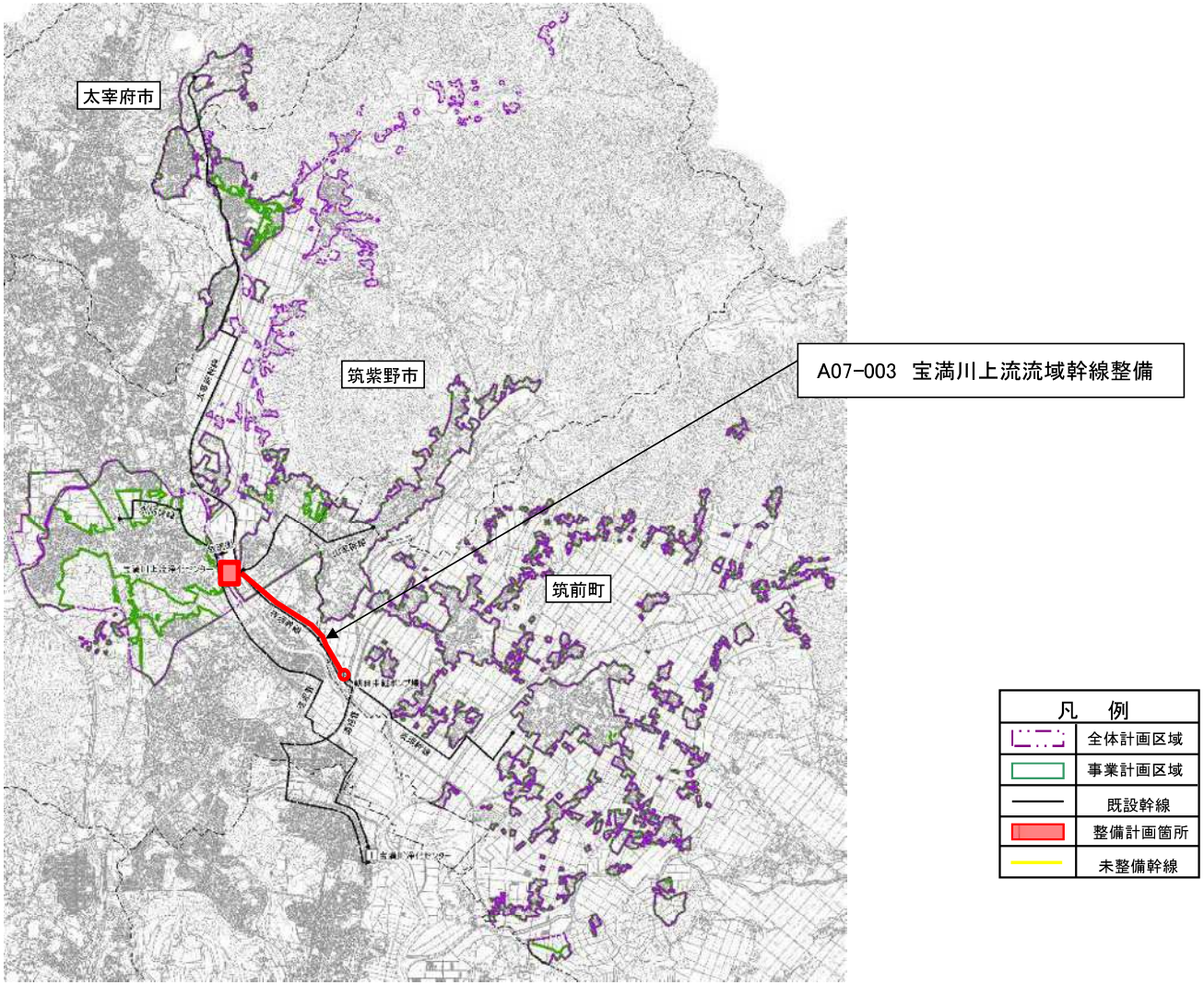

（参考様式３）参考図面（社会資本整備総合交付金）

計画の名称	快適な生活環境の整備		
計画の期間	令和１０年度　～　令和１１年度　（２年間）	交付対象	福岡県

福岡県

遠賀川下流流域

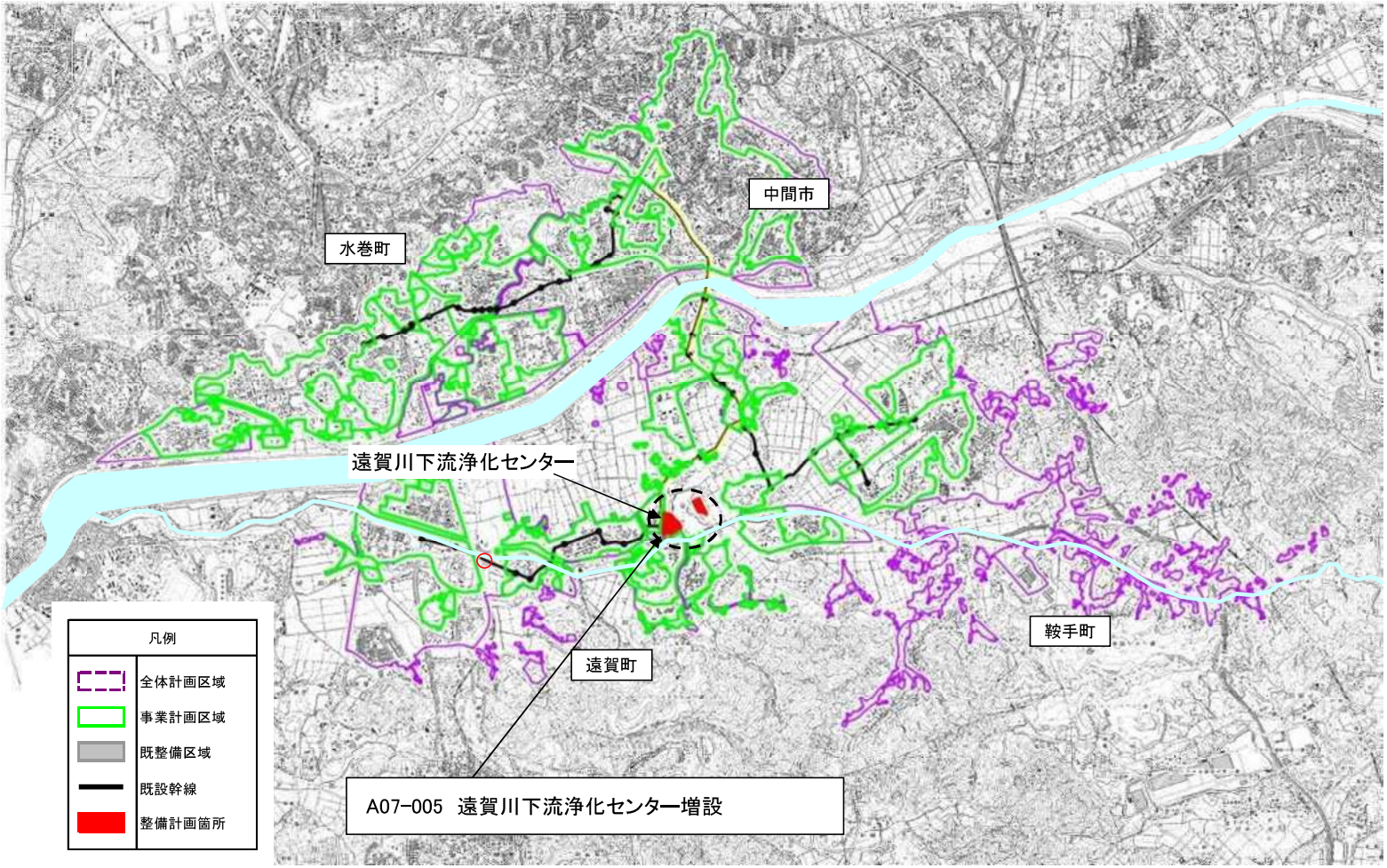

（参考様式３）参考図面（社会資本整備総合交付金）

計画の名称	快適な生活環境の整備		
計画の期間	令和１１年度　～　令和１２年度　（２年間）	交付対象	福岡県

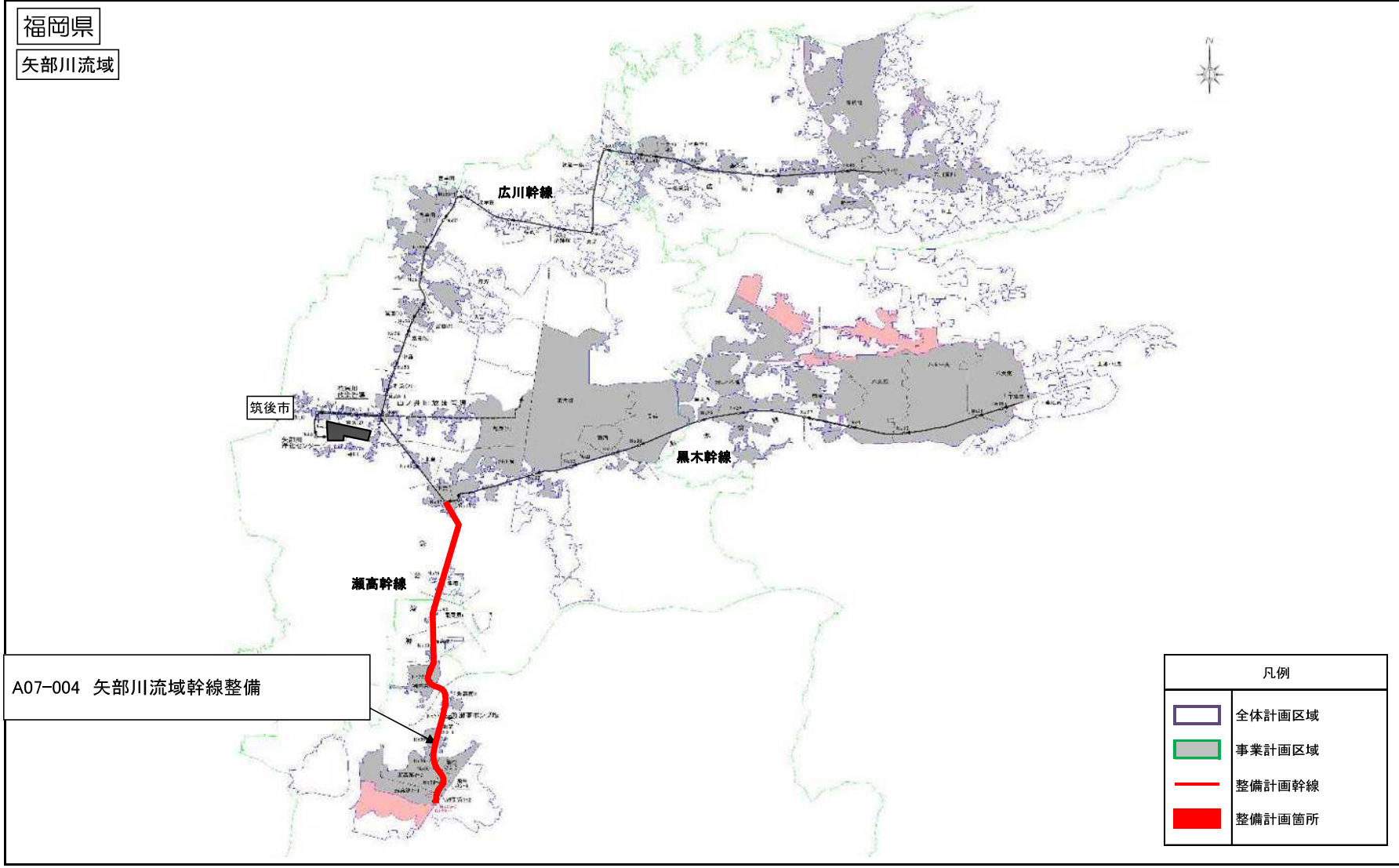

（参考様式３）参考図面（社会資本整備総合交付金）

計画の名称	快適な生活環境の整備		
計画の期間	令和８年度　～　令和１１年度　（４年間）	交付対象	福岡県

福岡県

遠賀川中流流域

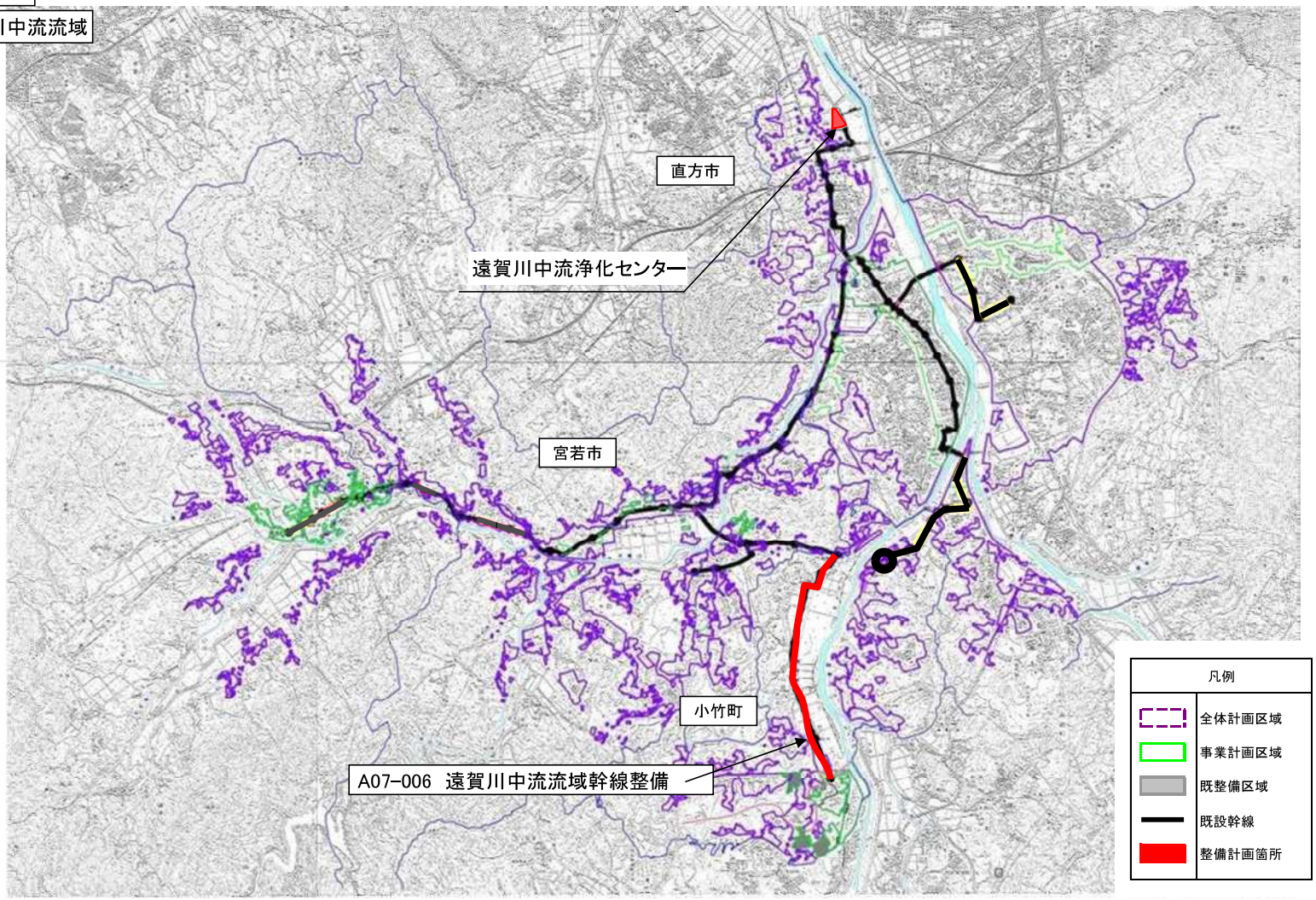

（参考様式３）参考図面（社会資本整備総合交付金）

計画の名称	快適な生活環境の整備		
計画の期間	令和8年度　～　令和12年度　（5年間）	交付対象	直方市

直方市

遠賀川中流処理区

A07-007 効率的事業実施計画策定

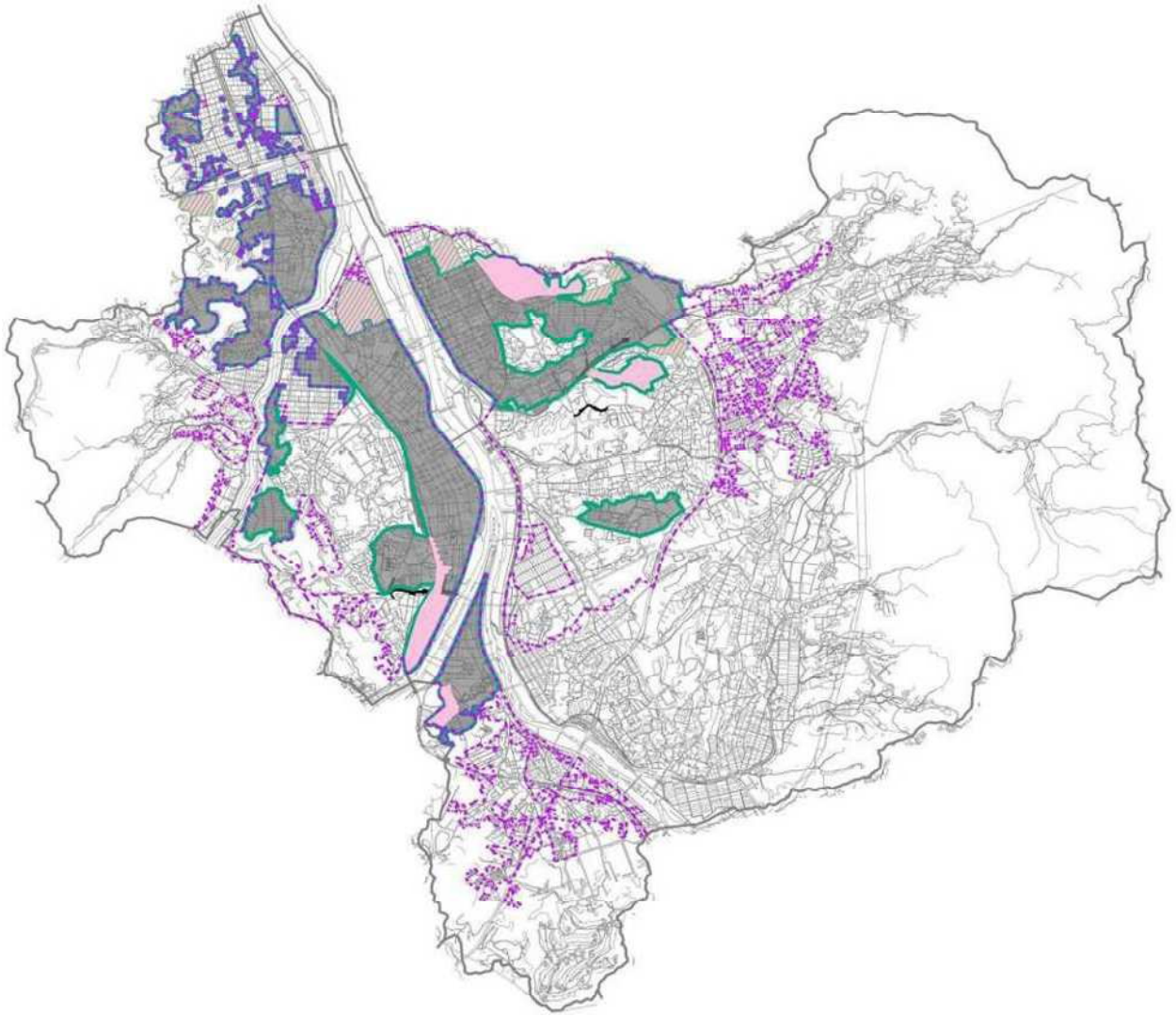

凡　　例	
	全体計画区域
	事業計画区域
	事業計画拡大区域
	既整備区域
	既設幹線
	整備計画箇所
	整備計画幹線
	整備計画追加幹線

社会資本整備総合交付金（図面）

計画の名称	快適な生活環境の整備		
計画の期間	令和8年度　～　令和12年度　（５年間）	交付対象	豊前市

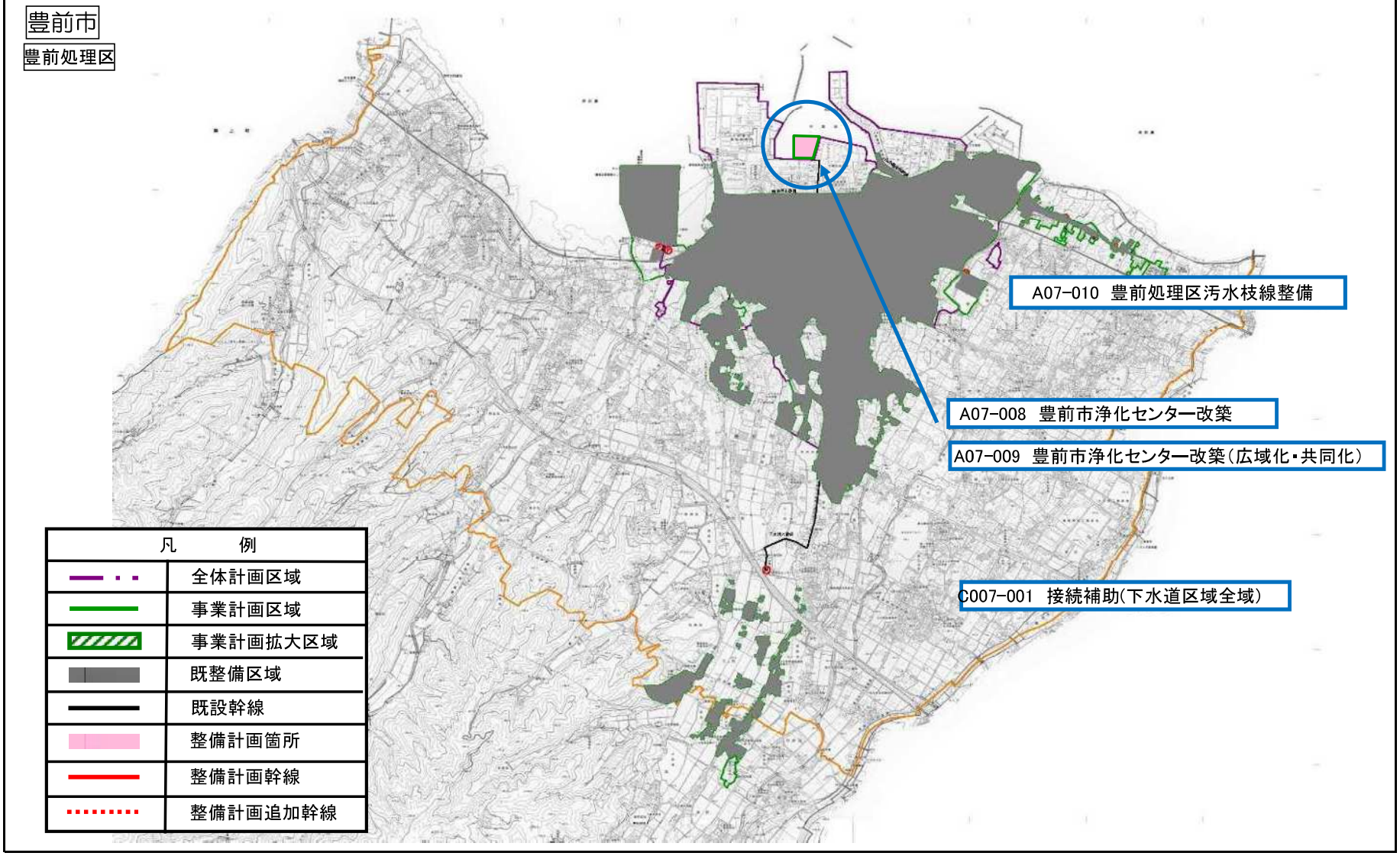

（参考様式３）参考図面（社会資本整備総合交付金）

計画の名称	快適な生活環境の整備		
計画の期間	令和8年度　～　令和11年度　（4年間）	交付対象	中間市

中間市

遠賀川下流処理区

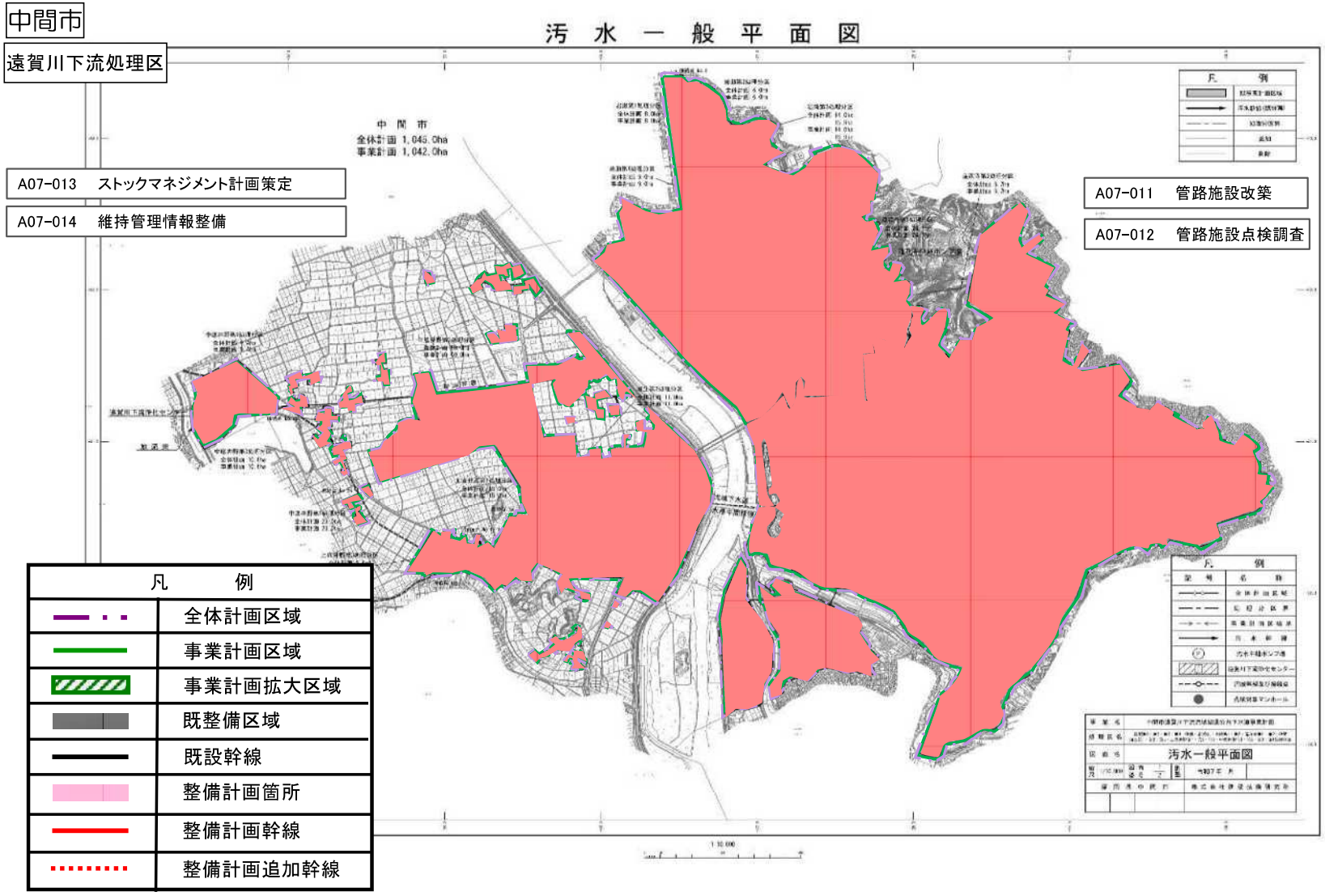

（参考様式３）参考図面（社会資本整備総合交付金）

計画の名称	快適な生活環境の整備		
計画の期間	令和８年度　～　令和９年度　（２年間）	交付対象	小郡市

小郡市

宝満川、筑後川中流右岸処理区

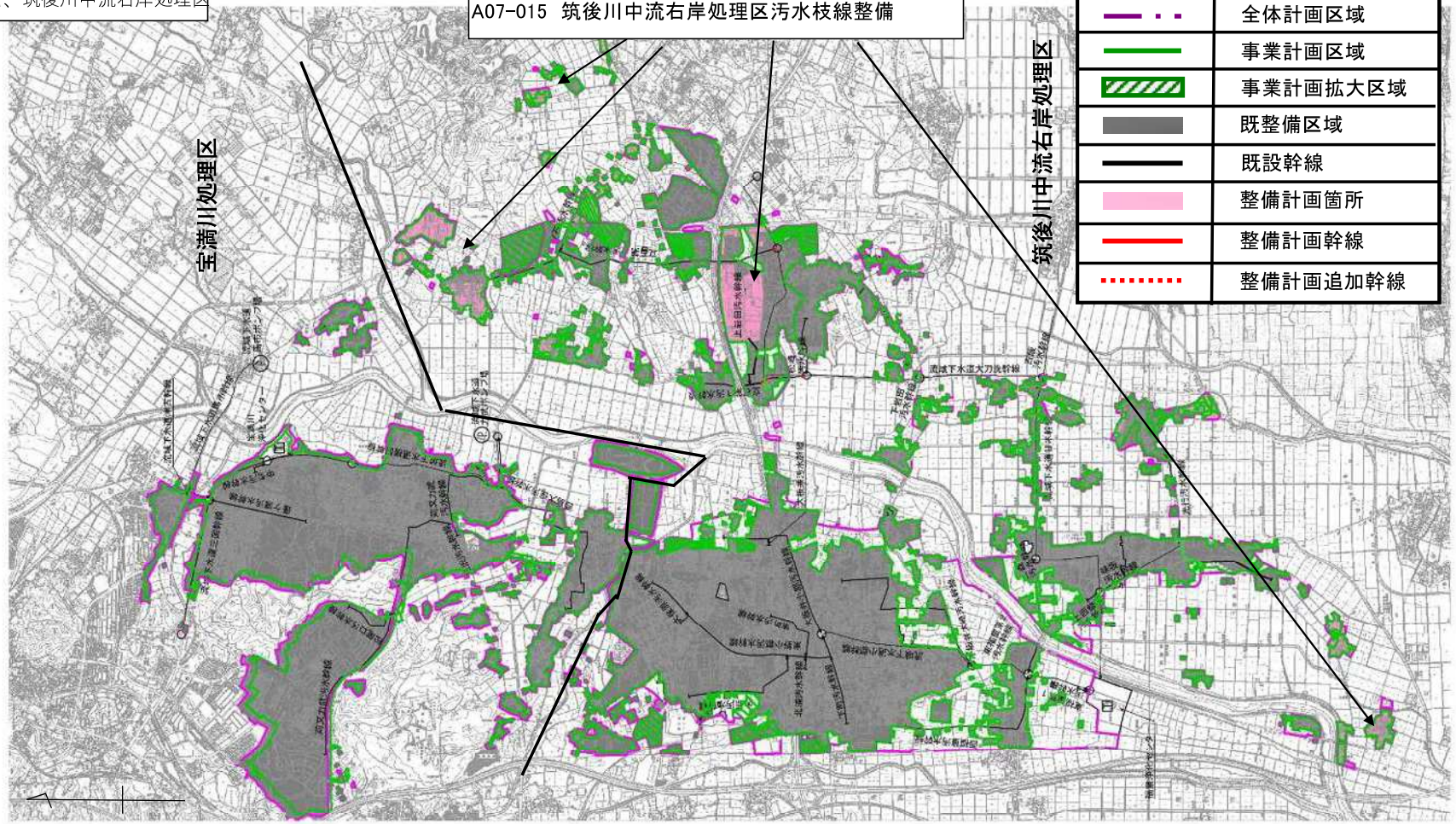

（参考様式３）参考図面（社会資本整備総合交付金）

計画の名称	快適な生活環境の整備		
計画の期間	令和8年度　～　令和12年度　（5年間）	交付対象	筑紫野市

筑紫野市

御笠川処理区
宝満川上流処理区
宝満川処理区

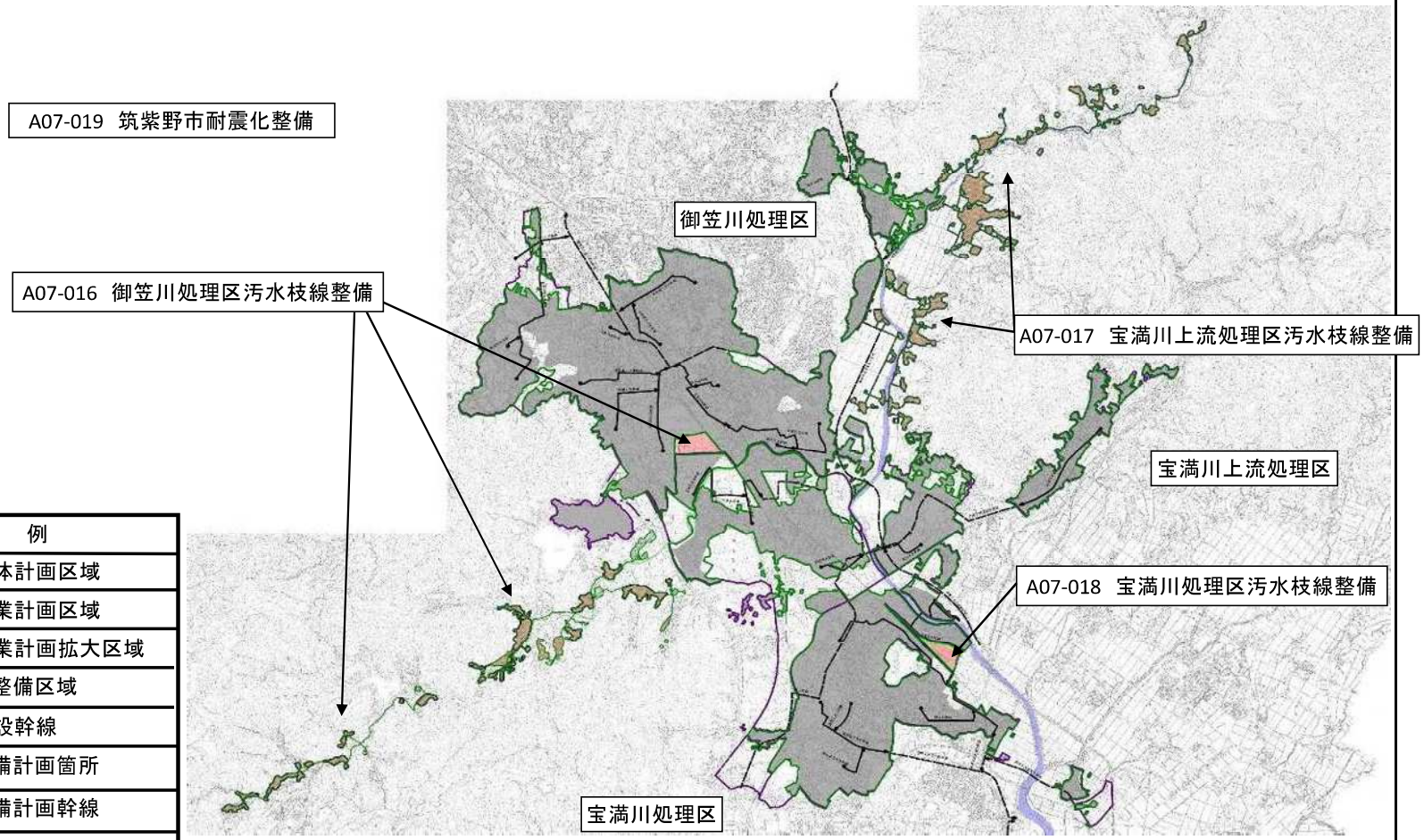

凡　例	
	全体計画区域
	事業計画区域
	事業計画拡大区域
	既整備区域
	既設幹線
	整備計画箇所
	整備計画幹線
	整備計画追加幹線

（参考様式３）参考図面（社会資本整備総合交付金）

計画の名称	快適な生活環境の整備		
計画の期間	令和8年度　～　令和12年度　（5年間）	交付対象	太宰府市

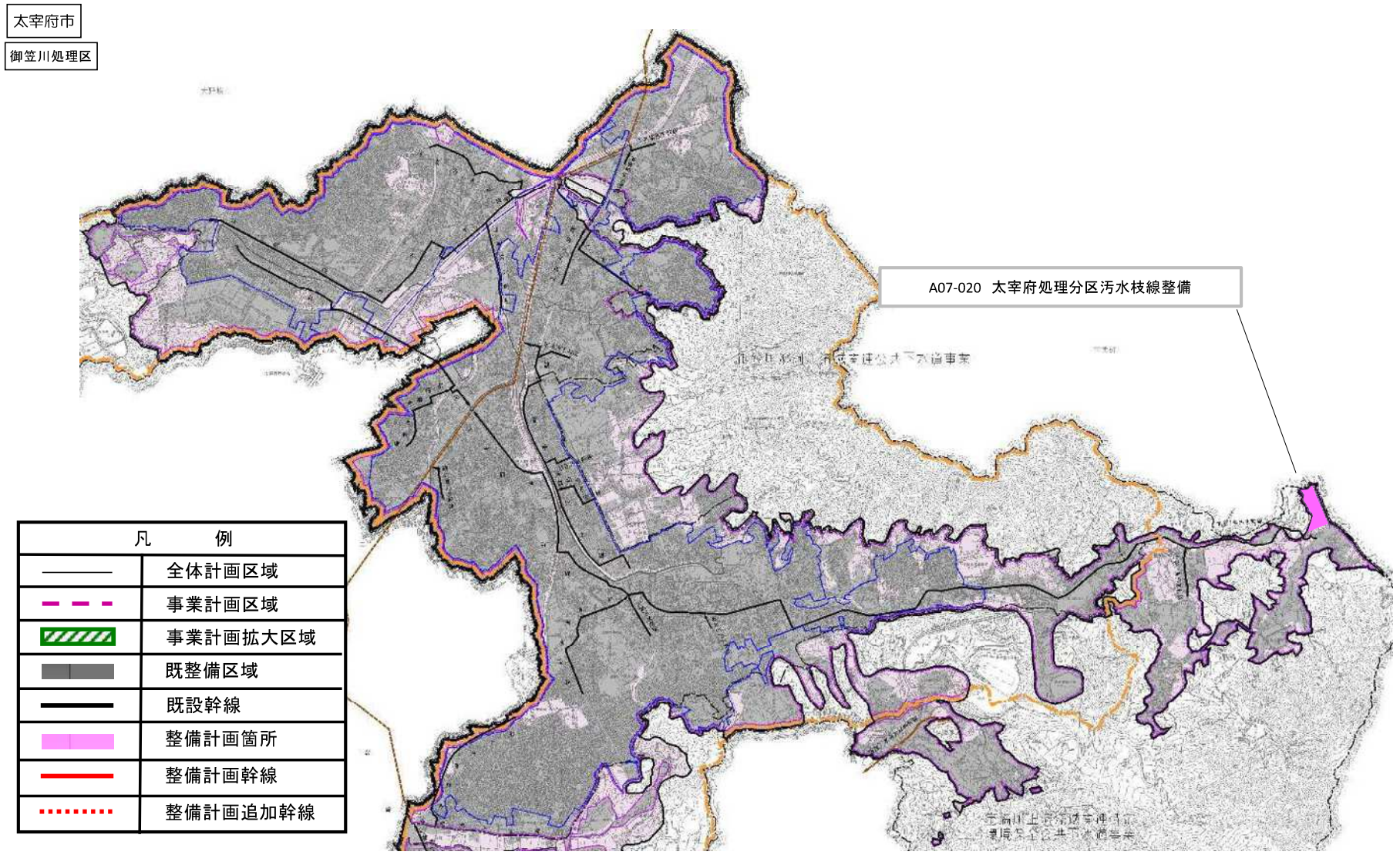

（参考様式３）参考図面（社会資本整備総合交付金）

計画の名称	快適な生活環境の整備		
計画の期間	令和8年度　～　令和12年度　（5年間）	交付対象	古賀市

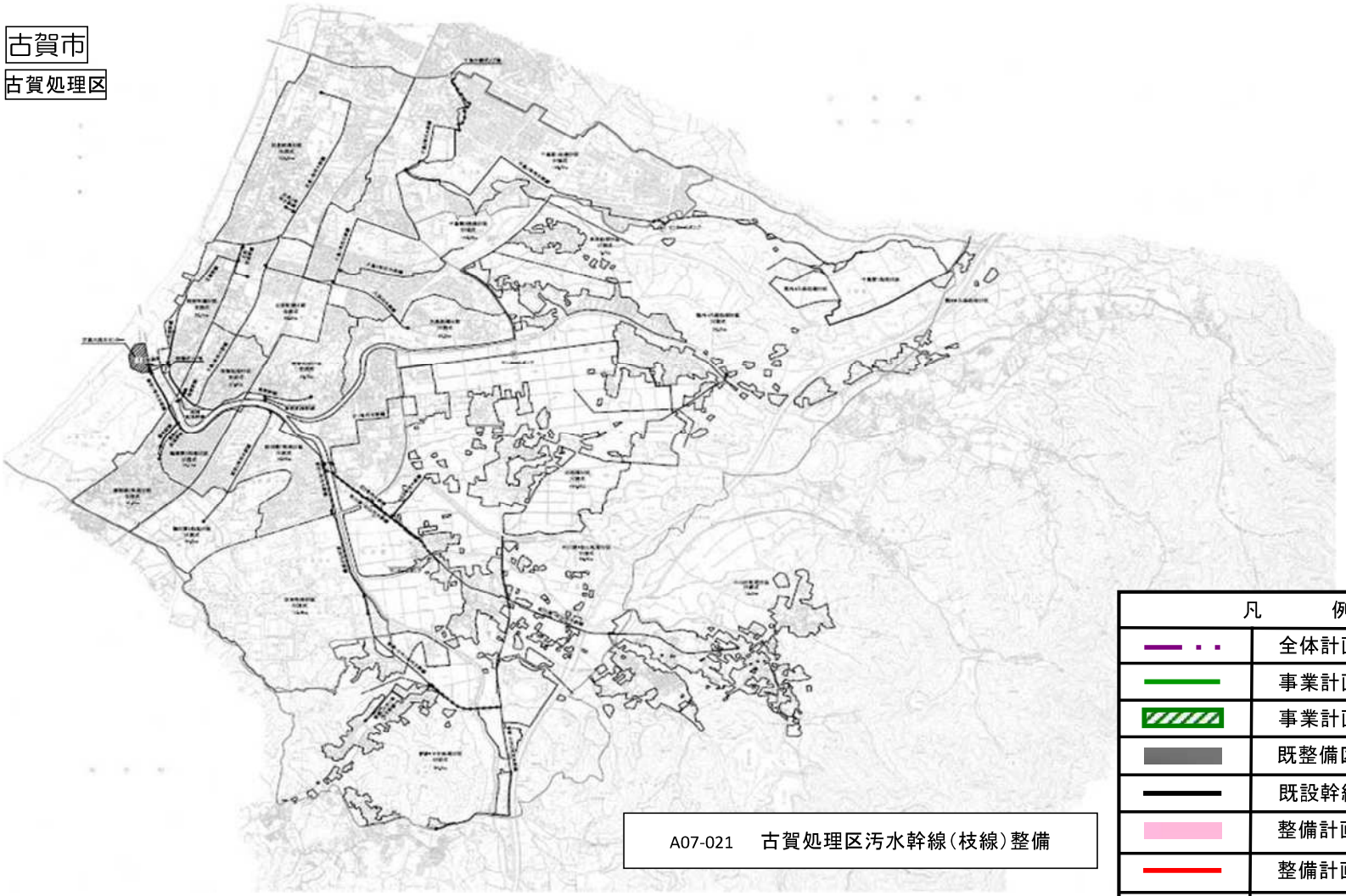

（参考様式３）参考図面（社会資本整備総合交付金）

計画の名称	快適な生活環境の整備		
計画の期間	令和8年度　～　令和12年度　（5年間）	交付対象	福津市

福津市

福間・津屋崎処理区

凡　例	
	全体計画区域
	事業計画区域
	事業計画拡大区域
	既整備区域
	既設幹線
	整備計画箇所
	整備計画幹線
	整備計画追加幹線

C07-002　接続補助（下水道区域全域）

A07-022　効率的下水道事業実施計画策

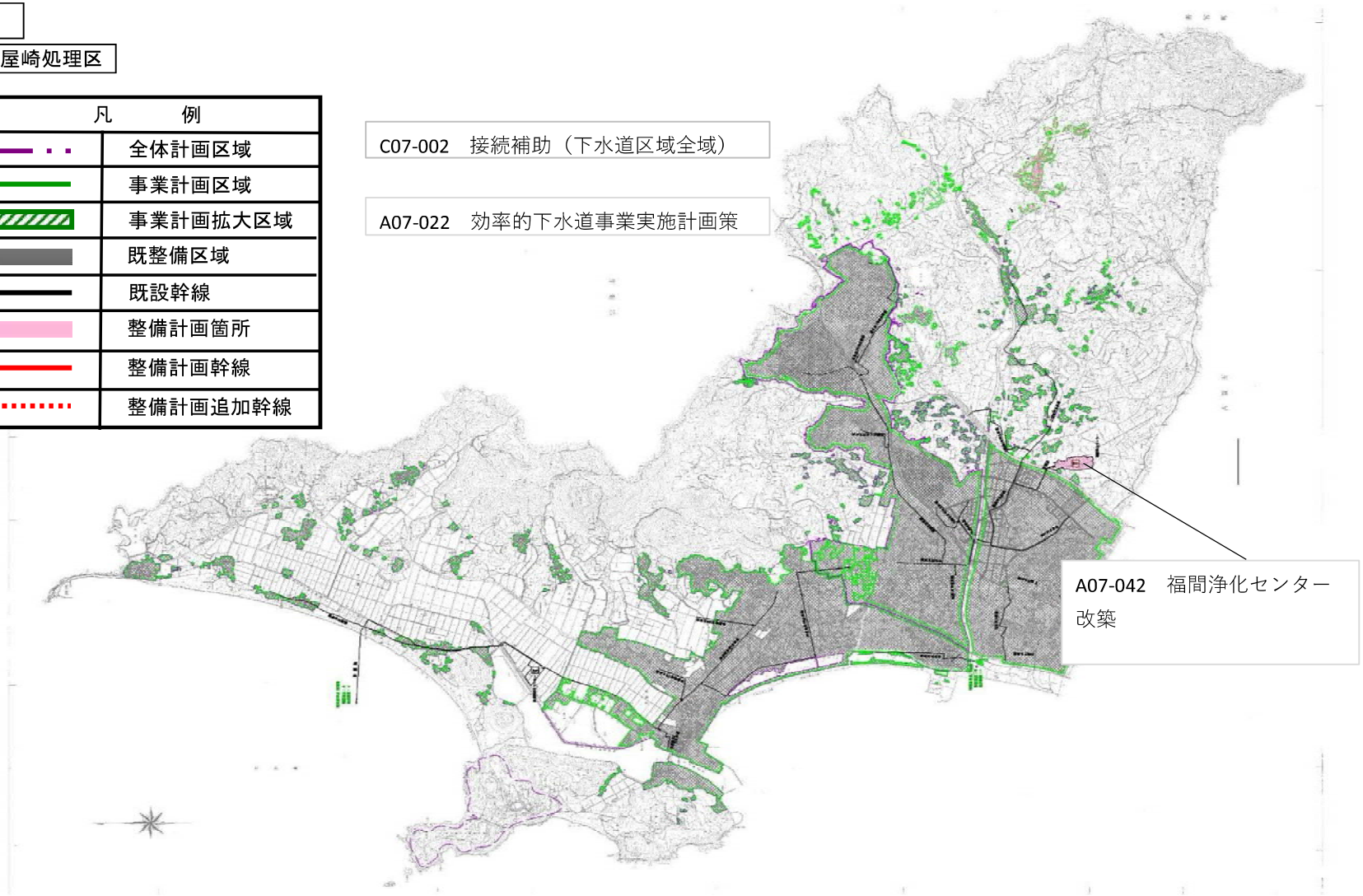

A07-042　福間浄化センター改築

（参考様式３）参考図面（社会資本整備総合交付金）

計画の名称	快適な生活環境の整備		
計画の期間	令和8年度　～　令和10年度　（3年間）	交付対象	うきは市

うきは市

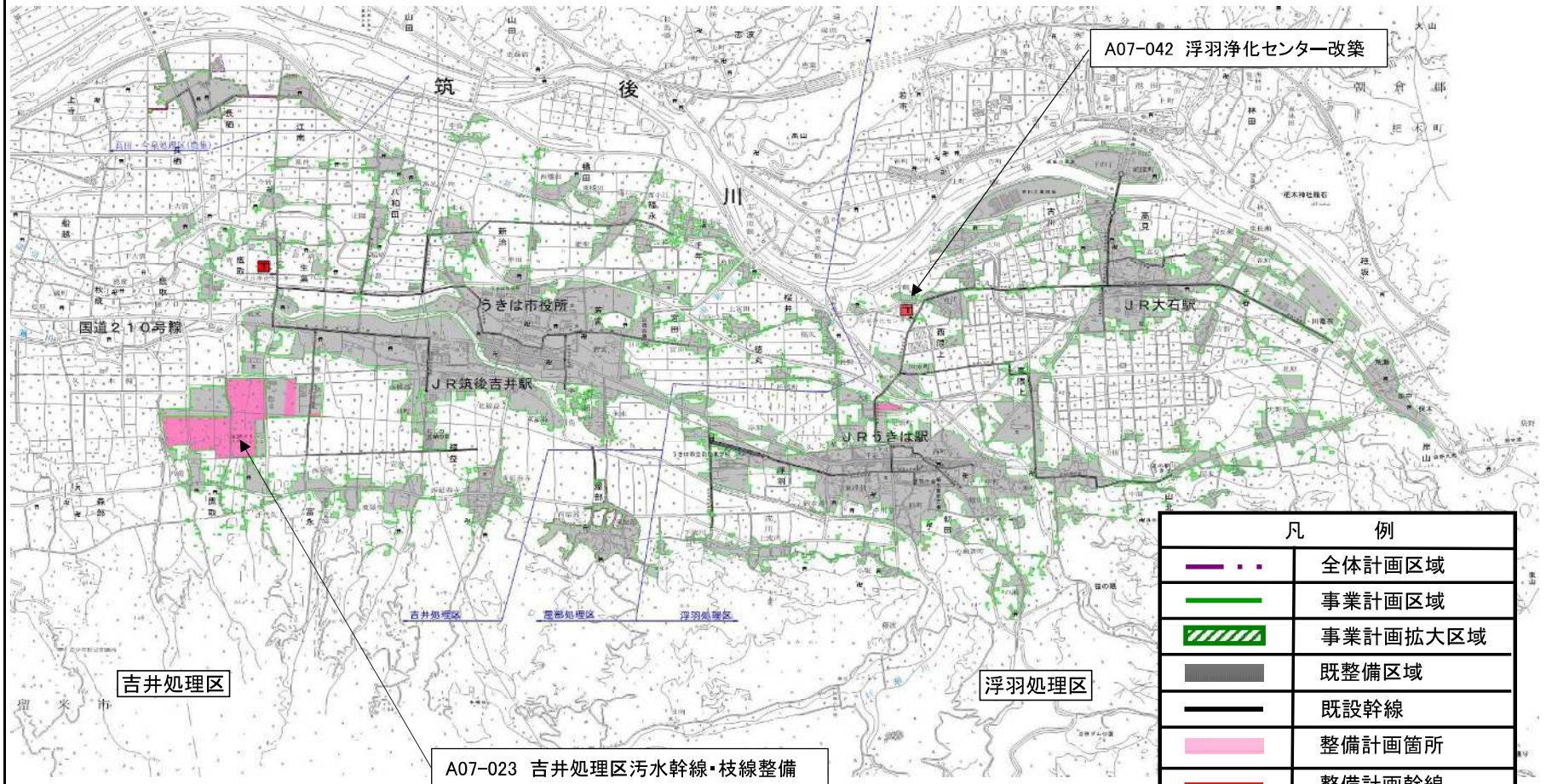

（参考様式３）参考図面（社会資本整備総合交付金）

計画の名称	快適な生活環境の整備		
計画の期間	令和8年度　～　令和8年度　（1年間）	交付対象	糸島市

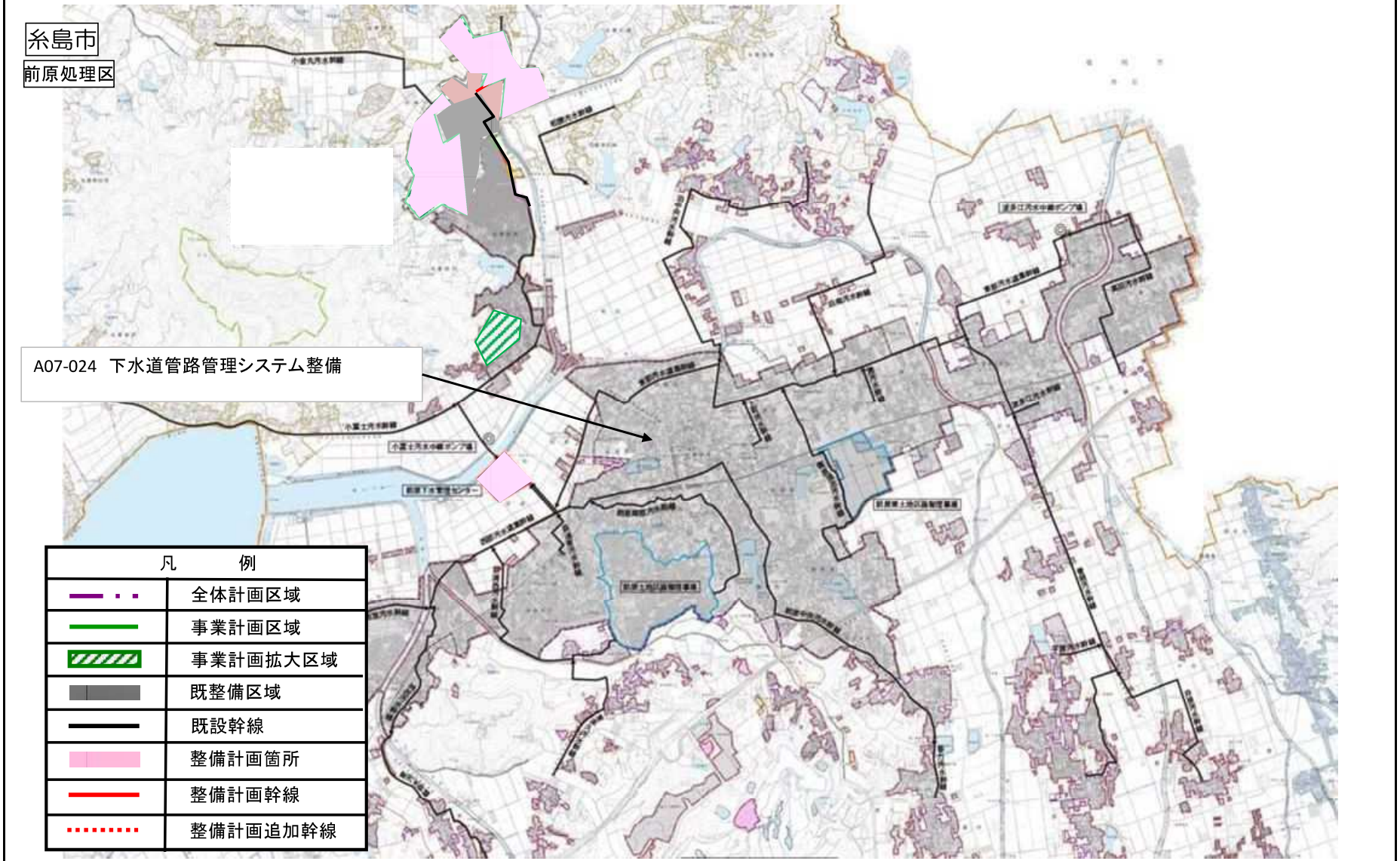

（参考様式３）参考図面（社会資本整備総合交付金）

計画の名称	快適な生活環境の整備		
計画の期間	令和8年度　～　令和10年度　(3年間)	交付対象	新宮町

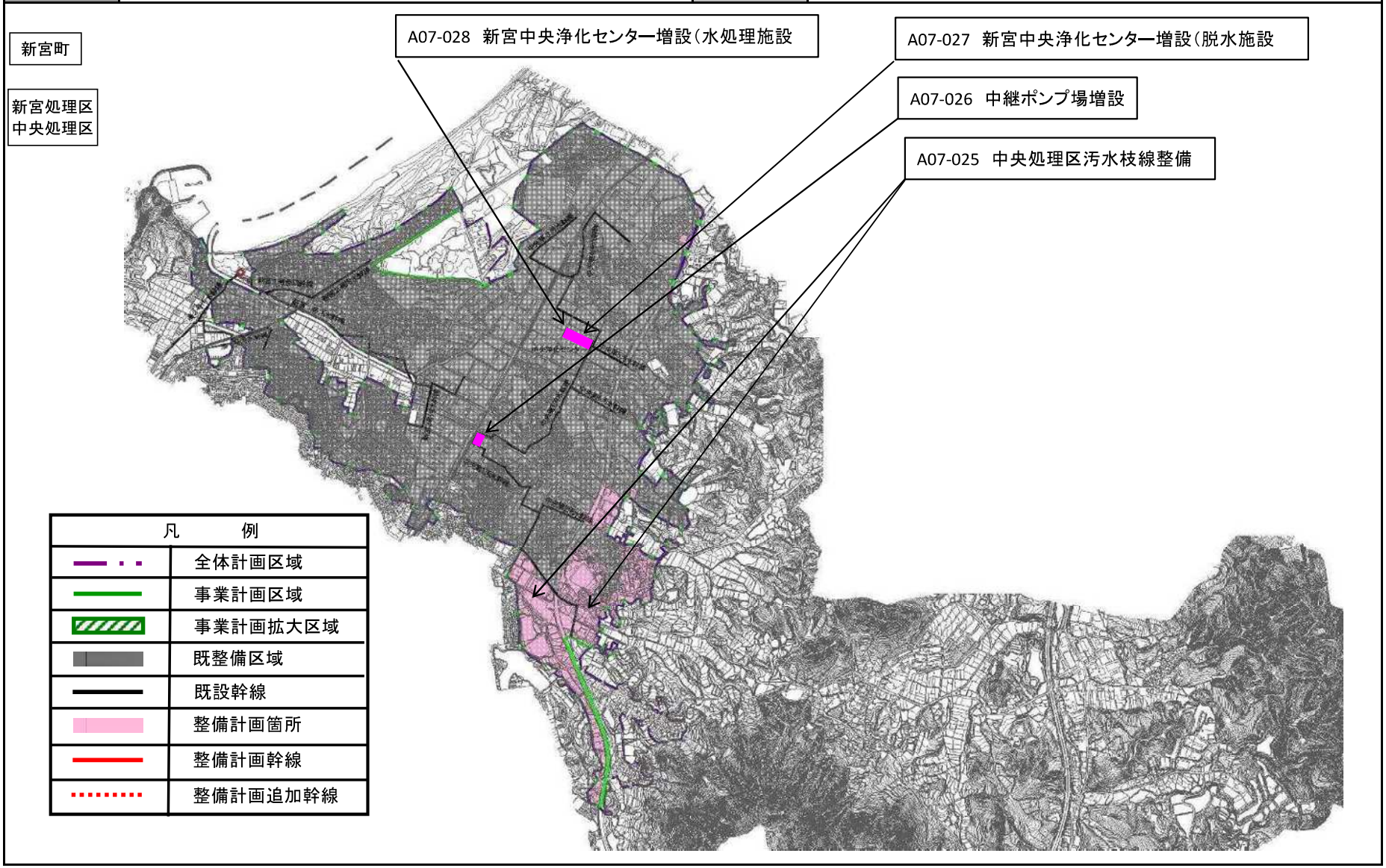

（参考様式３）参考図面（社会資本整備総合交付金）

計画の名称	快適な生活環境の整備		
計画の期間	令和8年度　～　令和12年度　（5年間）	交付対象	久山町

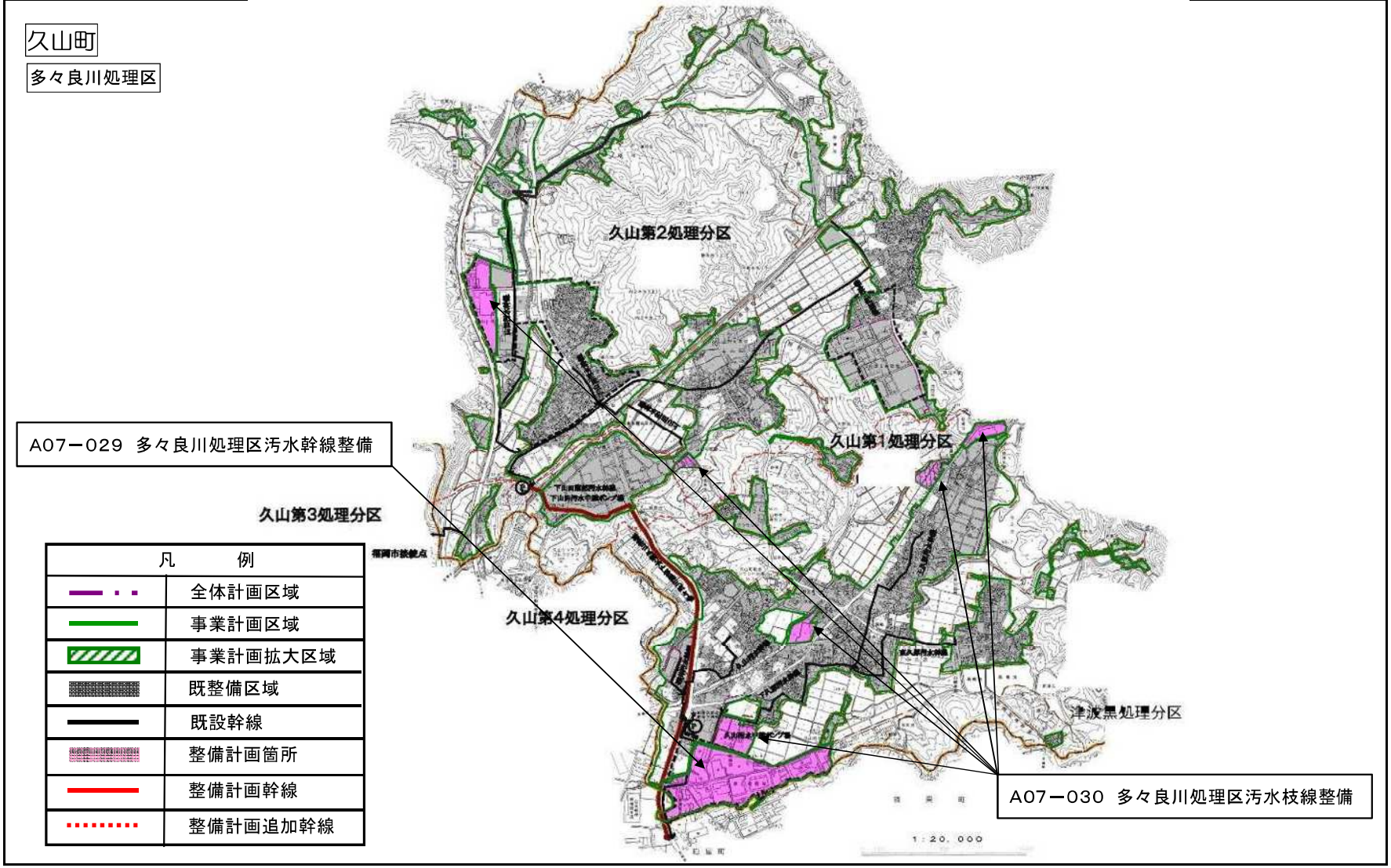

（参考様式３）参考図面（社会資本整備総合交付金）

計画の名称	快適な生活環境の整備		
計画の期間	令和8年度　～　令和9年度　（1年間）	交付対象	芦屋町

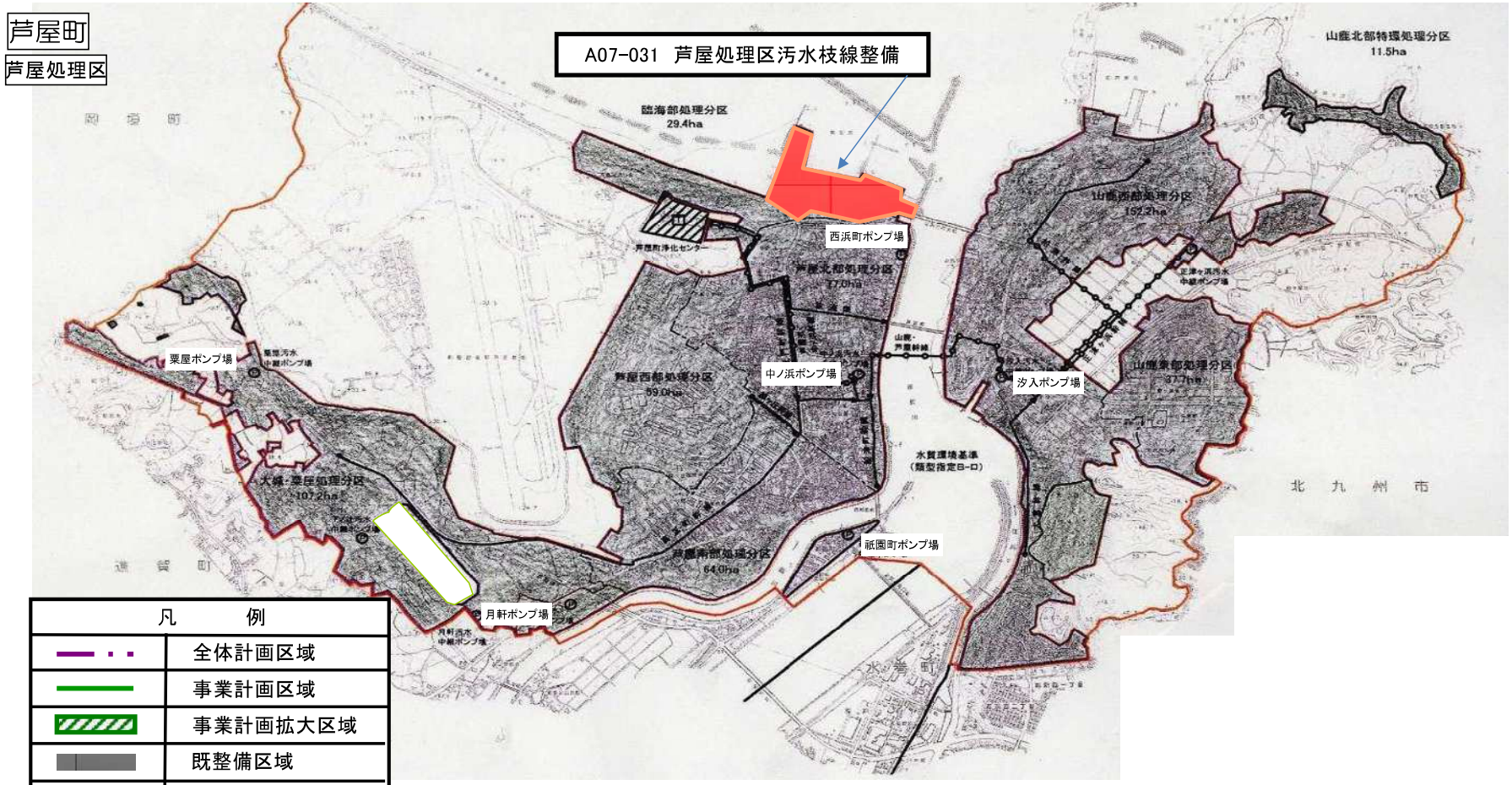

（参考様式３）参考図面（社会資本整備総合交付金）

計画の名称	快適な生活環境の整備		
計画の期間	令和8年度　～　令和11年度　（4年間）	交付対象	水巻町

水巻町

遠賀川下流処理区

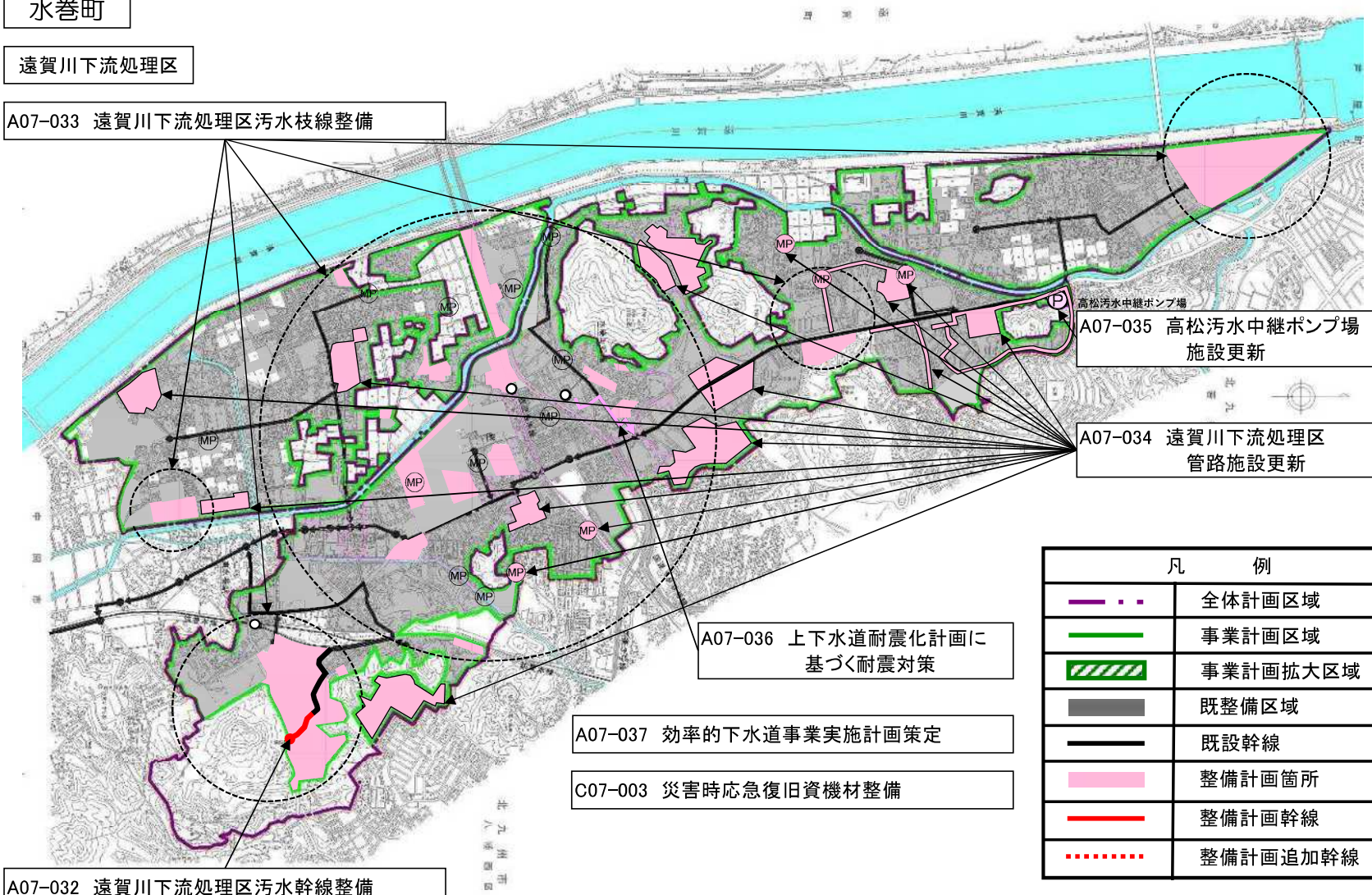

（参考様式３）参考図面（社会資本整備総合交付金）

計画の名称	快適な生活環境の整備		
計画の期間	令和8年度　～　令和9年度　（2年間）	交付対象	遠賀町

遠賀町

遠賀川下流処理区

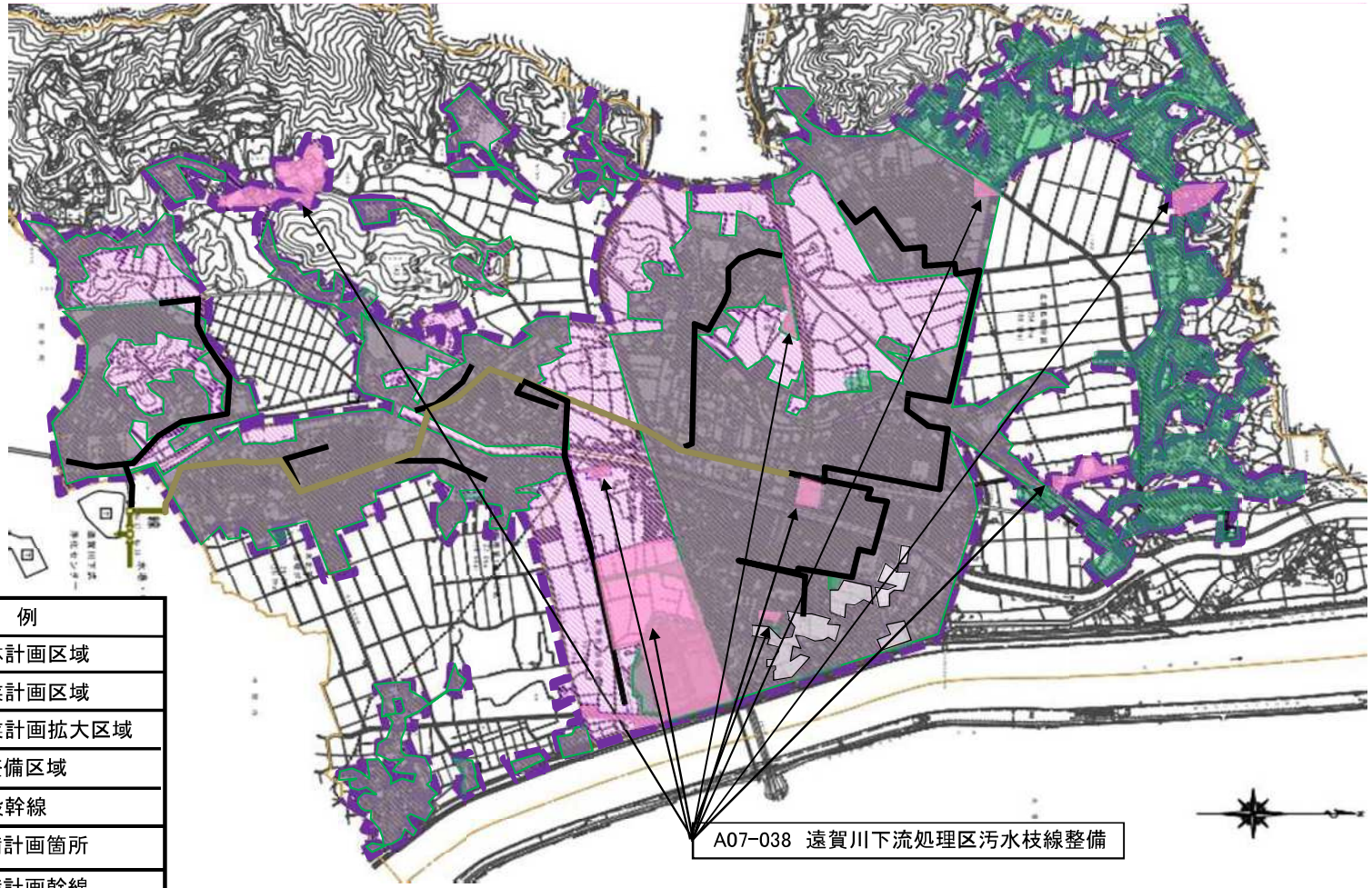

凡　例	
	全体計画区域
	事業計画区域
	事業計画拡大区域
	既整備区域
	既設幹線
	整備計画箇所
	整備計画幹線
	整備計画追加幹線

（参考様式３）参考図面（社会資本整備総合交付金）

計画の名称	快適な生活環境の整備		
計画の期間	令和8年度　～　令和12年度　（5年間）	交付対象	苅田町

苅田町

苅田処理区

A07-039　苅田処理区他汚水幹線（枝線）整備

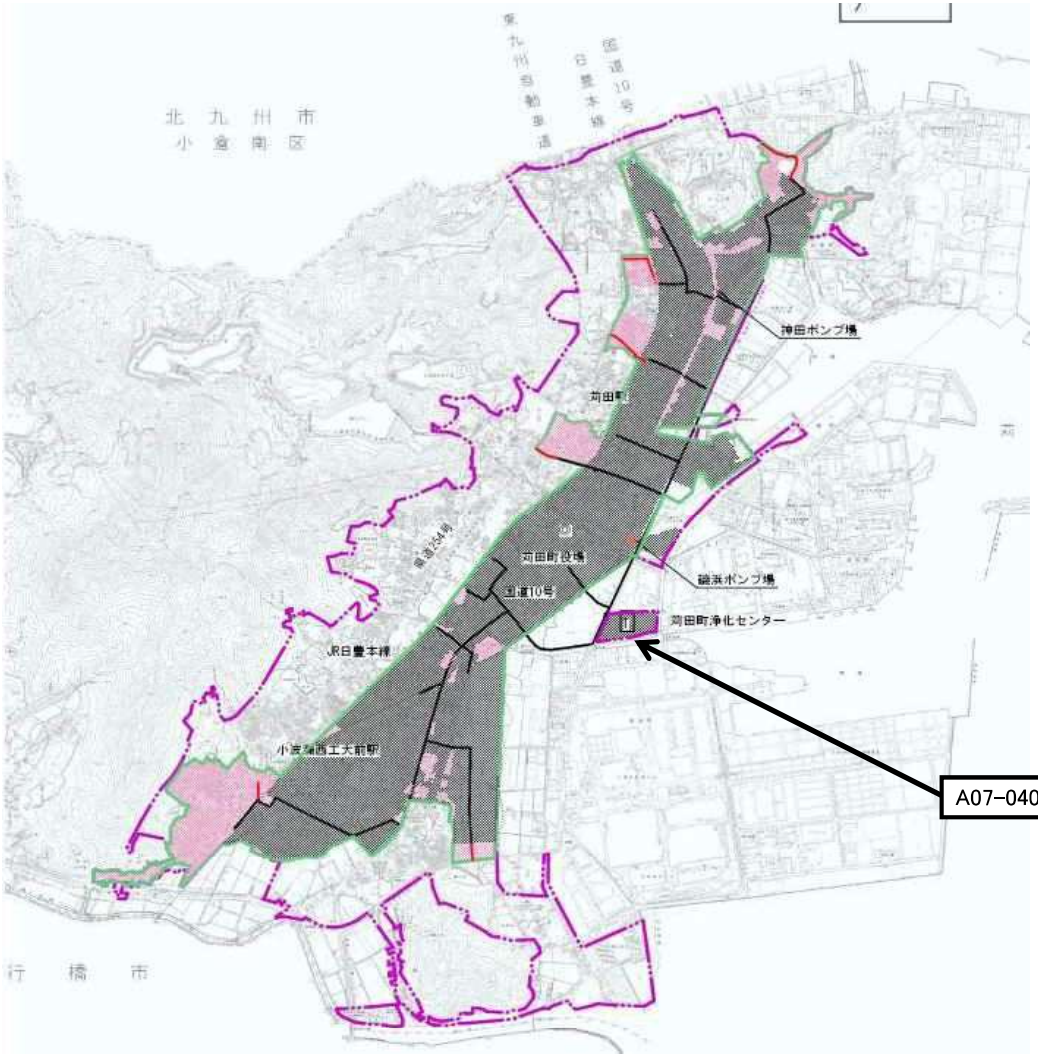

凡　例	
	全体計画区域
	事業計画区域
	事業計画拡大区域
	既整備区域
	既設幹線
	整備計画箇所
	整備計画幹線
	整備計画追加幹線

（参考様式３）参考図面（社会資本整備総合交付金）

計画の名称	快適な生活環境の整備		
計画の期間	令和8年度　～　令和9年度　（2年間）	交付対象	築上町

築上町

椎田処理区

A07-41 椎田処理区汚水枝線整備

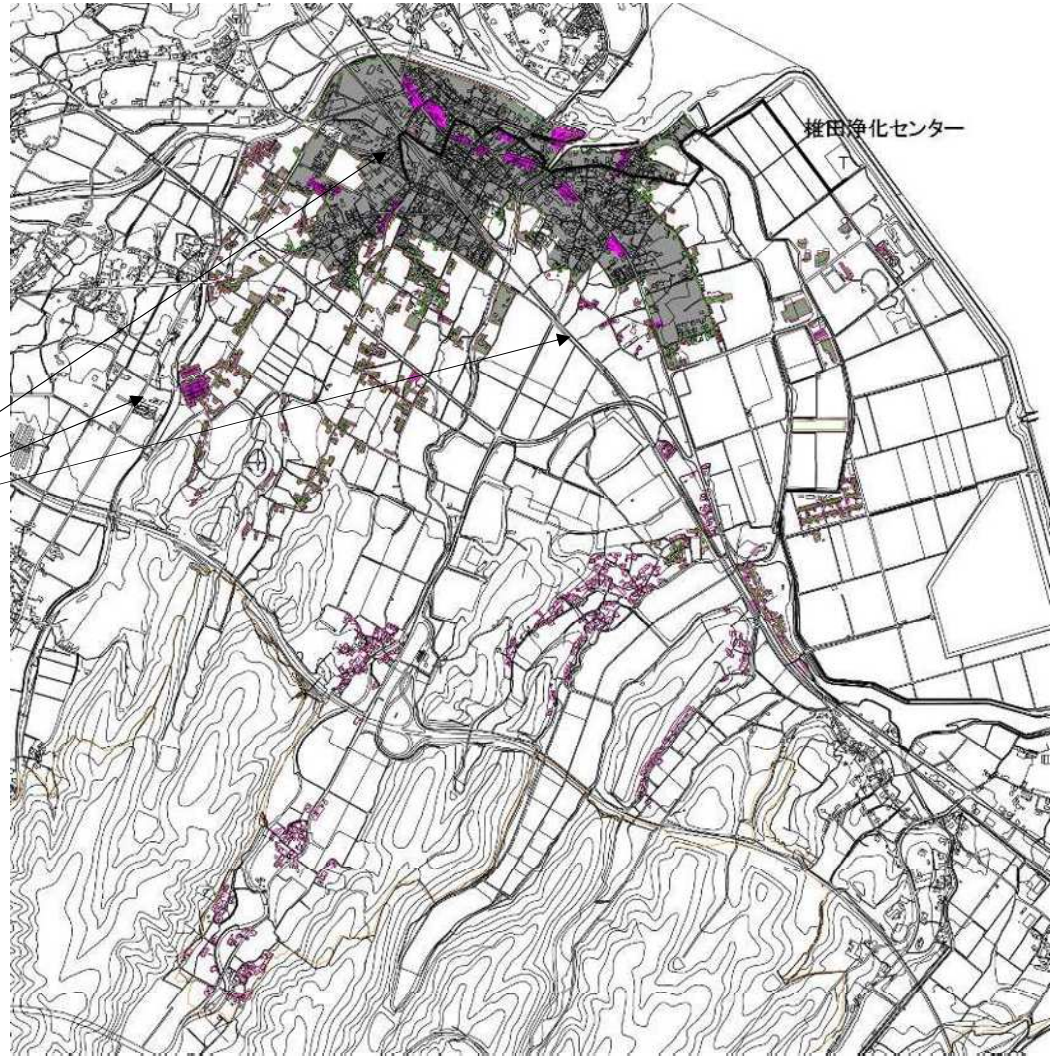

凡　例	
	全体計画区域
	事業計画区域
	事業計画拡大区域
	既整備区域
	既設幹線
	整備計画箇所
	整備計画幹線
	整備計画追加幹線

事前評価チェックシート

計画の名称： 快適な生活環境の整備

事　前　評　価	チェック欄
I.　目標の妥当性	
①上位計画等との整合性	○
I.　目標の妥当性	
②地域の課題への対応（地域の課題と整備計画の目標の整合性）	○
II.　計画の効果・効率性	
①整備計画の目標と定量的指標の整合性	○
II.　計画の効果・効率性	
②定量的指標の明瞭性	○
II.　計画の効果・効率性	
③目標と事業内容の整合性	○
II.　計画の効果・効率性	
④事業の効果の見込みの妥当性	○
II.　計画の効果・効率性	
⑤当該事業を実施する下水道事業者等においてPPP/PFI手法の導入が検討されているか。（事業費 10 億円以上のもの）	○
III. 計画の実現可能性	
①円滑な事業執行の環境（用地取得の見通し、関連法手続きの見通し等）	○
III. 計画の実現可能性	
②地元の機運（当該事業に係る要望等）	○

案件番号 :0000781161