

伊都の杜自治会

ITONOMORI

明日をもっと笑顔に

2026年2月3日（火）
会長 石長 史康

本日のコンテンツ

CHAPTER 0

伊都の杜自治会とは

CHAPTER 1

広報3種の神器

CHAPTER 2

地域に徹する

CHAPTER 3

運営の超効率化

本日のコンテンツ

CHAPTER 0

伊都の杜自治会とは

CHAPTER 1

広報3種の神器

CHAPTER 2

地域に徹する

CHAPTER 3

運営の超効率化

CHAPTER 0.1

伊都の杜ってどんなところ？

伊都の杜ってどんなところ？

人口：2,257人

世帯数：691世帯

加入率全国平均
63.7% ※総務省調査

自治会加入数：639世帯 (**92.5%**)

※戸建て**97.7%**、マンション等87.0%

自治会設立：2016.9月 (2021.3月法人化)

※集会所不動産の取得・法人ローン借入のため

伊都の杜ってどんなところ？

未就学児・学生：38%

社会人：55%

シニア：7%

子育て世帯が多い

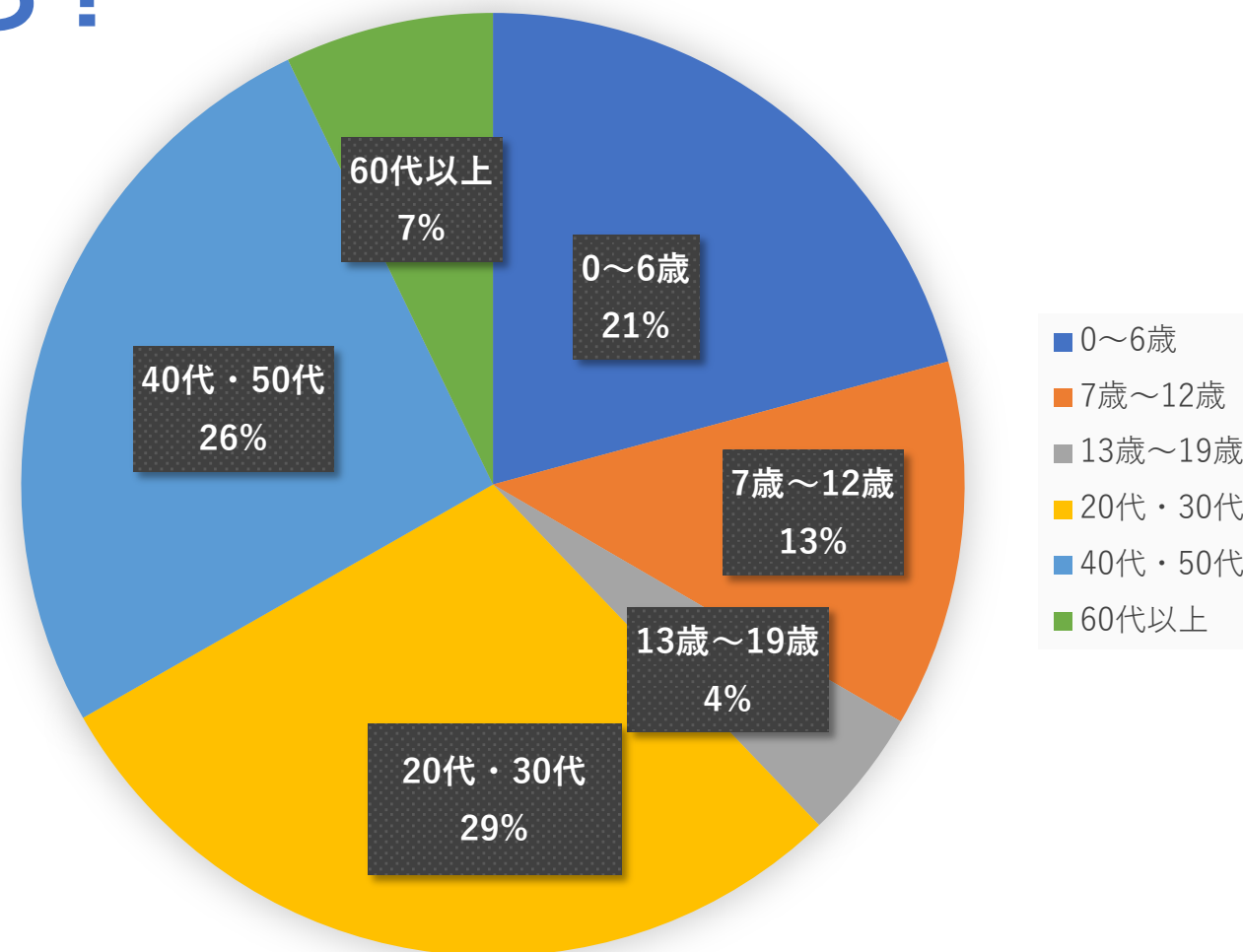

伊都の杜ってどんなところ？

未就学児・学生：38%

社会人：55%

シニア：7%

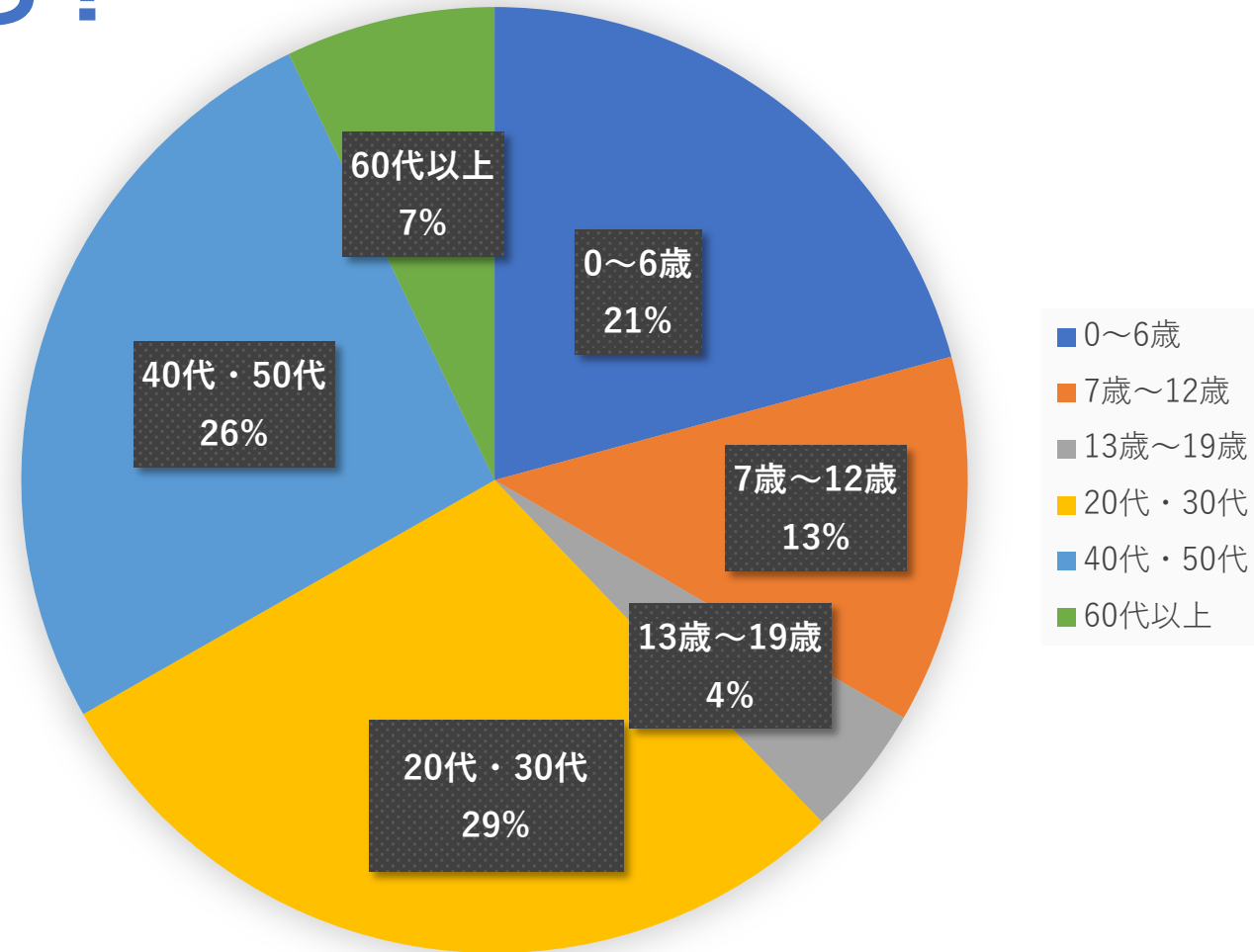

交通安全・防犯・コミュニティ

伊都の杜自治会の 理念・体制・予算

明日をもっと笑顔に

- ① 住んでいる人が笑顔になる地域活動を
- ② “自分”が実現したいことを“みんな”で実行
- ③ できる人が・できるときに・できることを

伊都の杜自治会の理念・体制・予算

計8名

(会長) 総括、プロジェクト企画、予算、広報、対外折衝

(副会長) 会長補佐、法制担当

(会計) 収支管理、決算

(コミュニティ) コミュニティづくり（各種コミュニティイベントの企画・実施）、集会所の運営

(環境・交通安全) ごみステーションの運営、資源回収ボックスの運営、環境美化活動、
公園（市・指定管理者との調整）対応、コンタクトレンズケースリサイクルの運営、
蚊の発生防止対策、交通安全対策、カーブミラーの設置・ゾーン30・横断歩道等の設置
に係る対応

(防災・防犯) 防災・防犯の取り組み、防犯カメラの運営

(書記) 書記、印刷、校正

伊都の杜自治会の理念・体制・予算

2025年度 伊都の杜自治会 収支予算案
2025年04月01日～2026年03月31日

1 一般会計 (収入の部)

項目	2024予算	2025予算	比較増減	摘要
前年度繰越金	599,021	390,982	▲ 208,039	
自治会費	6,210,000	6,210,000	0	自治会費 900円/月
集会所利用料収入	150,000	200,000	50,000	利用者の増加に伴う増
集会所太陽光売電収入	15,000	15,000	0	
糸島市ごみ集積所等設置補助金	130,000	200,000	70,000	
糸島市有価資源回収活動奨励補助金	25,000	20,000	▲ 5,000	
自動販売機販売手数料	0	0	0	自動販売機（集会所）の撤去に伴う減
雑収入	20	20	0	預金利息等
合計	7,129,041	7,036,002	▲ 93,039	

伊都の杜自治会の理念・体制・予算

(支出の部)

項 目		2024予算	2025予算	比較増減	摘 要
事業費	コミュニティ事業費	440,000	480,000	40,000	コミュニティイベントの開催
	生活課題対応費	730,000	650,000	▲ 80,000	蚊対策、環境美化活動、ごみステーション管理費等、ごみステーション扉の網化、とびだしくん等の交通安全対策
	広報活動費	348,000	236,000	▲ 112,000	伊都の杜新聞、伊都の杜LINE、伊都の杜ホームページ
行政区 負担金等	行政区負担金	208,500	295,500	87,000	※下記負担金（合計782,000円）のうち、糸島市の補助（486,500円）を除く、295,500円を負担金として支出 （校区負担金376,800円、行政区組長・連絡員報酬120,000円、行政区役員報酬155,000円、交通安全協会負担金94,200円、区長負担金20,000円、事務費16,000円）
	体育活動助成金	30,000	30,000	0	前原南校区体育活動への助成（グラウンドゴルフ など）
	文化活動助成金	30,000	30,000	0	前原南校区文化活動への助成（文化祭 など）
	福祉活動助成金	30,000	30,000	0	伊都の杜福祉活動への助成（敬老活動 など）
	市民まつり協賛金	15,000	15,000	0	糸島市民まつりへの協賛金
	消防団負担金	300,000	300,000	0	2023年度以降は世帯数を問わず上限30万円で行政区と合意
	電気料金負担金	79,000	86,000	7,000	※防犯灯電気料（約243,000円）のうち、糸島市防犯灯電気料補助金（約157,000円）を除く、86,000円を負担金として支出
	各種募金	420,000	452,500	32,500	ささえあい（100円×650世帯）+共募（550円×650世帯）、福祉賛助15,000円、日赤15,000円
子ども会活動助成金	200,000	200,000	0	子ども会活動への助成	
管理運営費	事務費	170,000	100,000	▲ 70,000	
	集会所管理運営費	2,386,000	2,386,000	0	ローン支払1,590,000円、管理運営費372,000円（31,000円×12ヶ月）、火災・地震保険料128,000円、修繕積立費100,000円、抗ウイルス・抗菌塗装80,000円、公民館総合補償制度76,000円、遊具点検費用40,000円
	防犯カメラ管理費	1,400,000	1,400,000	0	
	自治会役員報酬	335,000	335,000	0	役員30,000円、監事5,000円
予備費	-	7,541	10,002	2,461	
合 計		7,129,041	7,036,002	▲ 93,039	

本日のコンテンツ

CHAPTER 0

伊都の杜自治会とは

CHAPTER 1

広報3種の神器

CHAPTER 2

地域に徹する

CHAPTER 3

運営の超効率化

CHAPTER 1.1

伊都の杜 LINE & Instagram

最新の情報を、
即時に一斉に、
伊都の杜の
みなさんに配信

伊都の杜自治会
Automated responses

🌻年長さん集まれ! 🌻
11/29(土)9:00~

今年で4回目を迎える、このコミュニティイベントは、新1年生を迎えるお子さんたちは今は幼稚園や保育園は様々ですが、小学1年生を迎える前に、お友だちづくりや保護者同士の交流を促進するためのイベントです 🌻

🌻開催概要
11/29(土)9:00~1時間程度
@伊都の杜集会所
※前回のご案内では、しばふ公園を予定しておりましたが、伊都の杜集会所に変更いたします。

🌻内容詳細
・年長さん同士の自己紹介 🌟
・シンプルなお金のお話、お菓子のお買い物体験、じゃんけん列車...内容盛りだくさん 🌟🌟
・保護者同士の交流も...♪

🌻一緒に場を盛り上げてくれる小学生募集 🌟
年長さんの交流と一緒に盛り上げてくれる小学生もあわせてまだまだ大募集中です!

伊都の杜自治会 ホームページ

伊都の杜自治会 ポイントカード

ホーム

伊都の杜自治会
@kgf3346g

ターゲットリーチ 787

無料メッセージ 11,786 / 30,000

メッセージを配信する

次は友だちを効率的に集めましょう!
残り1ステップ

メッセージ配信

あいさつメッセージ

応答メッセージ

リッチメッセージ

カードタイプメッセージ

クーポン

ショップカード

友だちを増やす

ビジネスプロフィール

リッチメニュー

メンバーシップ

LINEタッチ

お知らせ

設定

ヘルプ

拡張機能

CHAPTER 1.1

伊都の杜 LINE & Instagram

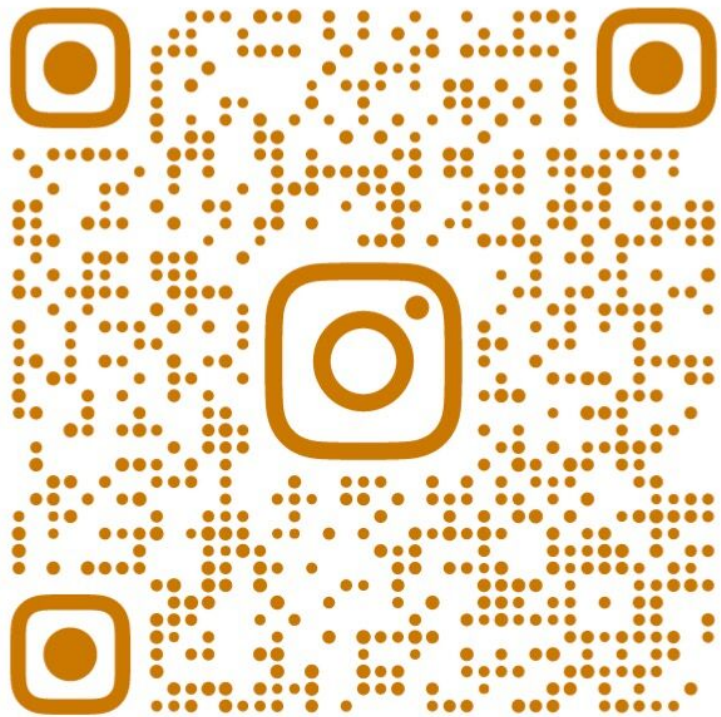

@ITONOMORI_JICHIKAI

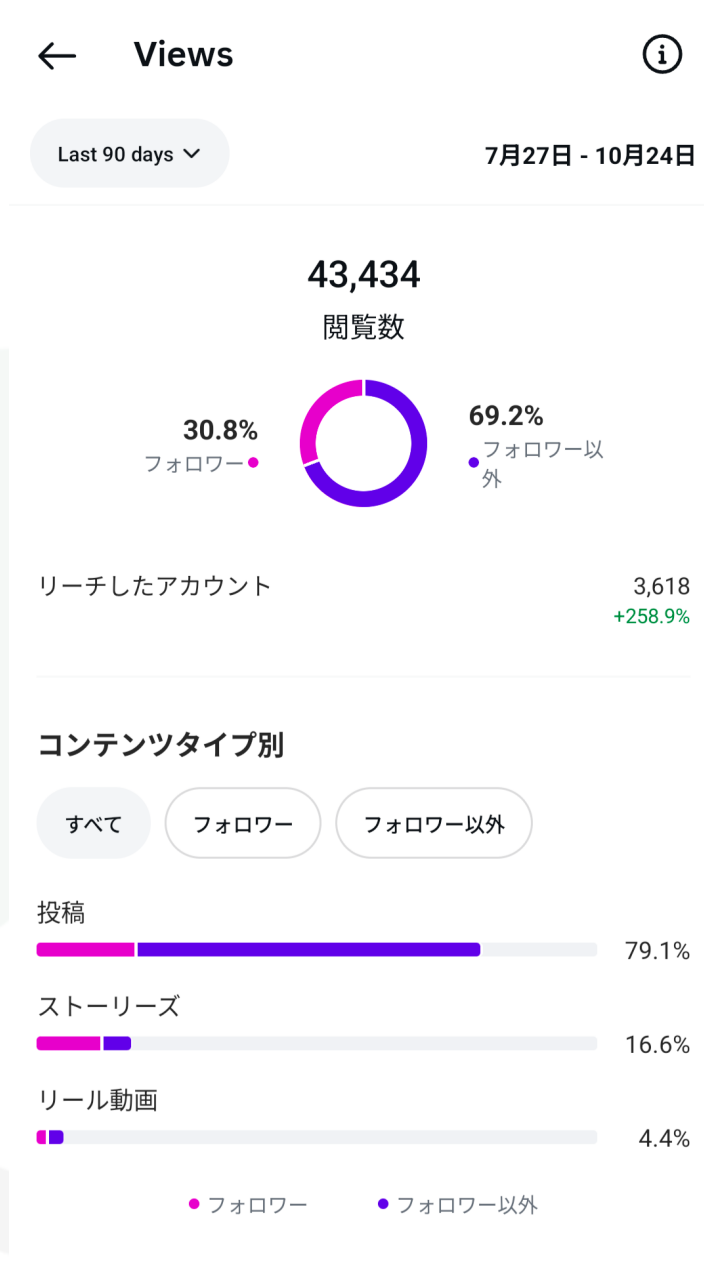

itonomori_jichikai

近況をシェアしよう

伊都の杜自治会

57 posts 276 followers 1 following

2024.4.1~インスタ投稿開始
福岡県糸島市伊都の杜725世帯2,236人
コミュニティイベントや生活課題への対応、地域の情報発信をし... more
itonomori-itoshima.com

プロフェッショナルダッシュボード
過去30日間に1,933回閲覧されました。

Edit profile Share profile

Grid of posts including: 小学1年生になる前に子どもも保護者もちょこっと顔見知りの関係を、伊都の杜自治会 恒例の「年長さん集まれ!」今年は11/29(土)9:00~開催、入学準備体験会 & 説明会開催!、夏祭り、9/7日、伊都の杜夏祭りまで...

毎月1回、
地域の情報を
紙と電子版で
ぎゅぎゅっと配信！

延期した環境美化活動は6月21日に実施！伊都の杜の夏祭りもこれから実施に向けて立ち上げていきます。一緒に地域のイベントを盛り上げましょう！

🕒「エコノモリ2025」環境美化活動
フリーマーケット出品者募集！

一緒に夏祭りを盛り上げよう！

先月雨天延期になりました環境美化活動等を下記のとおり実施します。

日時：6月21日（土）9:00～10:30

場所：しばふ公園 ※雨天延期

伊都の杜の春の恒例行事「環境美化活動」に、今年の春は「フリーマーケット」も開催します！

「エコノモリ2025」と題し、一緒に「エコで楽しい環境Day」を盛り上げましょう🌍

（スケジュール）

～9:00 出品物の持ち込み

9:00～9:30 環境美化活動（ゴミ拾い・雑草抜き）

9:30～10:30 フリーマーケット

（出品対象者）

伊都の杜にお住まいの方（お子さん大歓迎！）

✅ご登録はこちらから✅

（環境美化活動参加者）

（フリマ出店者）

「全員集合！みんなが主役の伊都の杜 夏祭り」
みんなが主役の「文化祭のような夏祭り」を開催します！本番当日だけでなく、準備期間そのものも楽しめる夏祭りを目指します！

① フード班（なりきり体験・出店）

キッチンカーやテント出店者と一緒にメニュー開発や試作体験。伊都の杜の住民による手作りグルメ出店も大歓迎！

② エンタメ班（遊び企画・縁日づくり）

射的・わなげなど、伝統的縁日コーナーの企画・準備・運営。

③ ステージ班（パフォーマンス・裏方体験）

ダンス・歌・マジックなどをはじめとしたステージ出演者を募集！プロ講師のレッスンでレベルアップ！？

一緒に夏祭りを盛り上げてくれる仲間を募集しています♪これから準備イベントを定期的に開催しますので、ぜひお時間のある方はご参加ください🌟

ホークスチケット抽選

行政区よりホークスチケットをいただいておりますので、抽選にてプレゼントいたします🎁

ご希望の方は6/22（日）までに伊都の杜LINE（LINEをご利用でない場合はitonomori@outlook.com）へ

①世帯主氏名②住所③希望日（1日程のみ）

④希望枚数（世帯人数を上限）をご連絡ください！

7/3(木)対日ハム10枚

7/16(水)対ロツテ10枚

周囲に目配りを！

交通事故や一時停止違反などが伊都の杜内で相次いでいます！移動中にスマホを利用しない、スピードを抑制する、周囲に目を配って、安全な移動を心掛けましょう！

CHAPTER 1.3

伊都の杜ホームページ

たくさんの情報を
残していくことが可能
(アーカイブ)

明日をもっと笑顔に

伊都の杜自治会

What's 自治会?

伊都の杜新聞

各委員からのお知らせ

お問い合わせ

サイトマップ

集会所予約

集会所のルール・防犯カメラ規約・
定例会や総会議事録 など

9/7(日) 伊都の杜夏祭り2025開催決定

2025年9月7日(日) 伊都の杜第一公園

！夏祭り！太鼓演奏！ステージイベント！入場無料。

2025.08.20

検索

最近の投稿

9/7(日) 伊都の杜夏祭り2025開催決定

Chapter 1.3

伊都の杜ホームページ

カテゴリー別で
検索機能も充実

“環境”交通安全”防災”定例会”

環境

個別ごみステーション (GS) 分類表

環境	GS番号			GS番号		
	未改修	格子状	組	未改修	格子状	組
1組	5、6	7	10組	23	26	
2組	2、68	3	11組	11	57	
3組		8、9	12組	51、54	52、53、55	
4組	21	10	13組	65	64	
5組	17、19		14組	66、67		
6組	13	14	15組	30	27、28	
7組	22	24	16組	29	25	

ごみ出しのルールと清掃当番表

ごみ出しのルールと、各ごみステーションの清掃当番表を掲載します！ 住民一人ひとりの心がけで、ごみステーションはきれいに保たれますので、ルールの順守をよろしくお願いいたします😊 ごみ出しのルール ■ごみ出し...

© 2023.03.22

環境

誰のため、地球のため。
アイシティecoプロジェクト

使い捨てコンタクトレンズケースのリサイクル

取り組みに至った経緯 伊都の杜の新しいリサイクルの取組みが形になりました！ これまで、伊都の杜では地域のリサイクル活動として、第1弾ダンボール回収、第2弾古紙回収としてきましたが、第3弾として、使い捨てコンタクトレンズケースの...

© 2022.12.02

環境

年末年始のごみ出し

今年ももう終わりますね！みなさんの年末年始の準備はいかがですか？ 伊都の杜で過ごす方も過ごさない方も、ぜひ守っていただきたいのは、「年末年始のごみの出し方」です！ まず年末最後は、12...

© 2021.12.21

CHAPTER 1.4

広報3種の神器比較

	即時性	アーカイブ性 (保存性)	情報量	特徴
伊都の杜LINE Instagram	◎	△	○	双方向のやりとり
伊都の杜新聞	×	○	△	その月のポイント
伊都の杜ホームページ	○	◎	◎	伊都の杜を問わず閲覧可

本日のコンテンツ

CHAPTER 0

伊都の杜自治会とは

CHAPTER 1

広報3種の神器

CHAPTER 2

地域に徹する

CHAPTER 3

運営の超効率化

CHAPTER 2.1

交通安全 - カーブミラーの設置 -

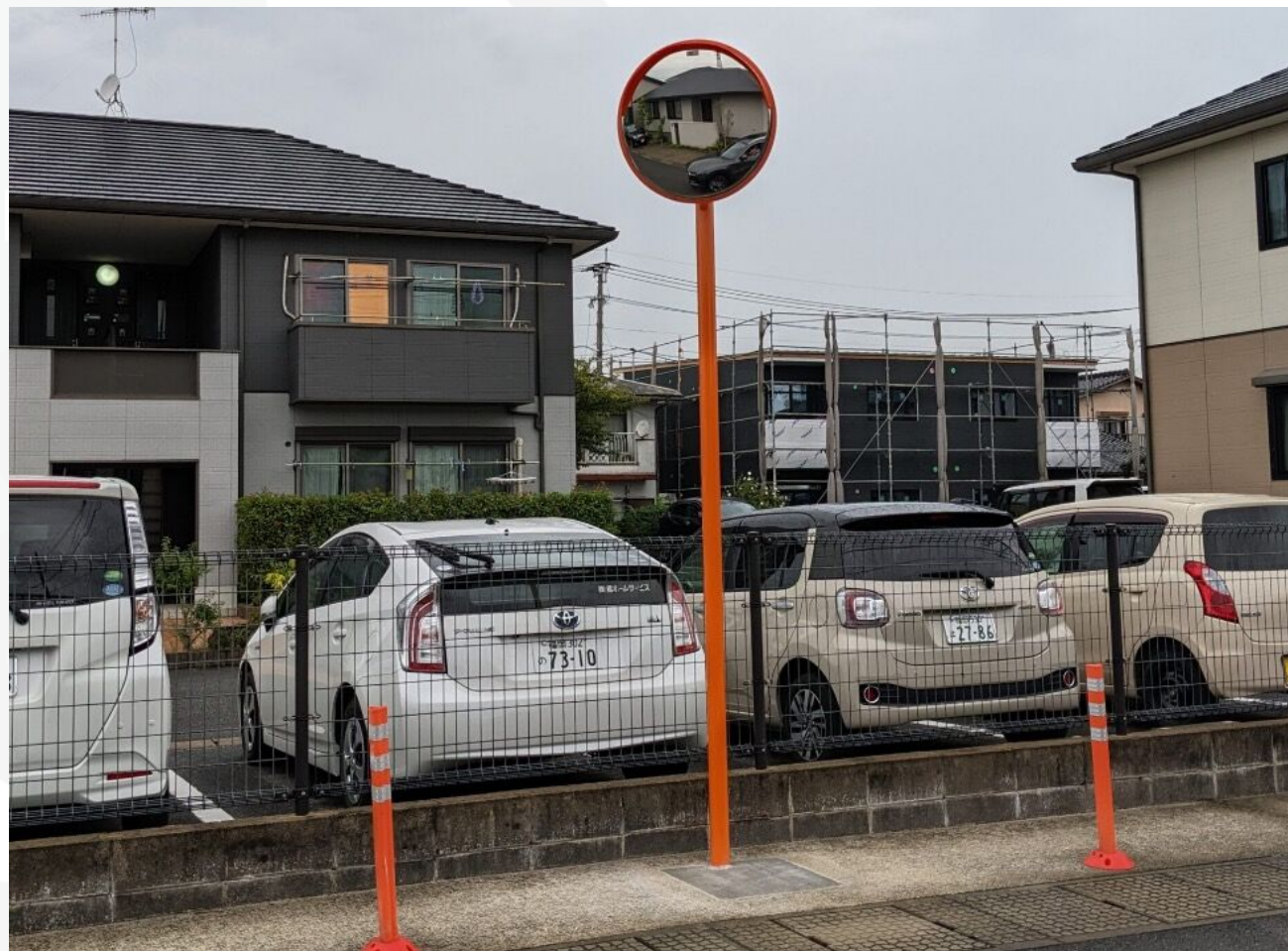

交通安全 - カーブミラーの設置 -

伊都の杜内にて危険だと
感じる箇所を全件チェック

51箇所について、糸島市
と現地立ち会いの上、許可
がおりたのが、11か所

交通安全 - 一時停止・速度規制の設置

伊都の杜内にて危険だと
感じる箇所を全件チェック

警察署とやりとりを重ね、
一時停止を3か所に設置

CHAPTER 2.2

防犯 - ライトアップ・防犯カメラ -

防犯 - ライトアップ・防犯カメラ -

暗い夜道でも安心して歩ける

全ごみステーション4 1か所に設置

CHAPTER 2.3

防犯 - ライトアップ・防犯カメラ -

CHAPTER 2.3

防犯 - ライトアップ・防犯カメラ -

防犯 - ライトアップ・防犯カメラ -

防犯 - ライトアップ・防犯カメラ -

- ①交差点
 - ②通学路
 - ③外部からの侵入経路
- に設置

交通事故の抑制・こどもの安全安心・防犯

防犯 - ライトアップ・防犯カメラ -

伊都の杜自治会防犯カメラの設置及び運用に関する規程

(目的)

第1条 この規程は、伊都の杜の区域内において伊都の杜自治会（以下「自治会」という。）が設置する防犯カメラ（以下「防犯カメラ」という。）について、会員の安全安心の確保及び犯罪の抑止を目的とするとともに、当該カメラの対象となる者のプライバシーの保護を図るため、その設置及び運用について定める。

(設置者、管理運用責任者及び操作取扱者)

第2条 防犯カメラの設置者（以下「設置者」という。）は伊都の杜自治会とし、管理運用責任者及び操作取扱者（以下「管理運用責任者等」という。）を次のとおり指定する。

- (1) 管理運用責任者は自治会長とする。
- (2) 操作取扱者は防災・防犯・交通安全対策委員とする。

(設置場所及び設置表示)

第3条 防犯カメラの設置場所は別紙のとおりとする。また、防犯カメラ設置場所に、「防犯カメラ作動中」を記載したプレート等を設置する。

(管理及び運用)

第4条 設置者は、防犯カメラ、個人情報映像（防犯カメラにより撮影された映像で特定の個人を識別できるものをいう。以下同じ。）及び個人情報映像データ（保存された個人情報映像に係る電磁的記録をいう。以下同じ。）（以下「個人情報映像等」という。）を適正に管理し、及び運用するため、次の各号に掲げる事項を遵守する。

- (1) 管理運用責任者は、防犯カメラ及び個人情報映像等の管理及び運用の責任者として、これを適正に行わなければならない。
- (2) 操作取扱者は、防犯カメラの操作及び個人情報映像等の取扱いを担当する。
- (3) 防犯カメラの操作及び映像の視聴は、管理運用責任者等以外の者が行うことはできない。ただし、緊急であり、かつ、やむを得ない場合で、管理運用責任者の了解

大阪市『防犯カメラの設置及び運用に関する ガイドライン』

<https://www.city.osaka.lg.jp/shimin/cmsfiles/contents/0000107/107069/guideline.pdf>

静岡県『プライバシー保護に配慮した防犯カメラの設置及び運用に関するガイドライン』

https://www.google.co.jp/url?sa=t&rct=j&q=&esrc=s&source=web&cd=&cad=rja&uact=8&ved=2ahUKewj2qqev55_0AhWbc3AKHatoCtc4ChAWegQIFBAB&url=https%3A%2F%2Fwww.city.shizuoka.lg.jp%2F000705414.pdf&usq=A0vVaw0sqBQUaYX4rPnCNz_gF8zx

東京都弁護士国民健康保険組合『防犯カメラの設置及び運用に関する規程』

https://www.bengoshi-kokuho.or.jp/09mynumber/pdf/mynumber02_07.pdf

松阪市『自治会 防犯カメラ設置・運用規程』

<https://www.city.matsusaka.mie.jp/uploaded/attachment/29126.pdf>

呉市自治会連合会『〇〇自治会防犯カメラ管理運用規程』

http://kureshizitiren.sakura.ne.jp/H0J0/camera/camera_kitei_sankourei.pdf

さいたま市『〇〇〇〇〇防犯カメラ設置運用規程（参考）』

https://www.google.co.jp/url?sa=t&rct=j&q=&esrc=s&source=web&cd=&cad=rja&uact=8&ved=2ahUKFwi6PCN5J_0AhUQfd4KHUjIB_gQFnoECAyQAQ&url=https%3A%2F%2Fwww.city.saitama.jp%2F001%2F011%2F005%2F041132_d%2Ffil%2Fkitei.doc&usq=A0vVaw1U6PQutP4tEvR_mFLZdIfg

堺市『〇〇株式会社 地域貢献防犯カメラ管理運用規定（作成例）』

https://www.google.co.jp/url?sa=t&rct=j&q=&esrc=s&source=web&cd=&cad=rja&uact=8&ved=2ahUKFwi6PCN5J_0AhUQfd4KHUjIB_gQFnoECAyQAQ&url=https%3A%2F%2Fwww.city.sakai.lg.jp%2Fkurashi%2Fbohan%2Fchiiki%2Fjigyousyobouhannkkamera.files%2Fkannri

CHAPTER 2.4

誰でも参加できるイベント

CHAPTER 2.4

誰でも参加できるイベント

230名参加

広く顔が見える関係をつくる

CHAPTER 2.4

テーマ別に参加するイベント

参加率60%

お互いの共通項や興味・関心が一致するため、
深い関係性を生みやすい

CHAPTER 2.4

ともに学ぶ習い事

月曜日から金曜日まで
14時～18時で習い事が
開催されているとともに切磋琢磨し合う仲間
(学研、アルク英会話、
日本習字、パズル道場)

集会所と一緒に伊都の杜を
盛り上げましょう！

集会所利用事業者を募集します ※5月開館予定

- ・個人・法人問わず
- ・子ども習い事や地域教室、イベントなど
- ・ホール20畳、和室10畳、キッチン、エアコン、駐車場2台
- ・集会所利用料は契約時に定める
- ・月曜日から日曜日の9時～21時まで ※ただし、年末年始等を除く
- ・集会所の場所（糸島市伊都の杜3丁目1-22）

※集会所の室内など詳しくはHPをご覧ください。 <https://itonomori-itoshima.com>

【お申込み】 4月30日(土)までに電子メールで申込み

- ①利用事業者名、担当者様
- ②希望の利用開始日/曜日/時間帯
- ③ご連絡先電話番号、メールアドレス ※お申込後に、打ち合わせの上、利用のご判断をいただけます

お問い合わせ・申込み先：伊都の杜自治会 [会長 石長] itonomori@outlook.com

糸島新聞様掲載

糸島市の伊都の杜自治会が、センサーライトを町内のセンサーライト50基に設置した。石長自治会長は「センサーライトの設置は、町内には昨年度より年度に、市が設置した防犯灯が30カ所あるが、センサーライトの設置でさらに防犯灯が増え、自治会のライン登録する住民からは「おみすデー」に明けきれいに輝いて、自分地域が良くなっている」と実感している。

2021.2

防犯カメラの下で防犯カメラ作動中のステッカーを掲げる石長自治会長。防犯カメラが各所に設置された伊都の杜、公園で親子連れ。

区内には、戸建て355戸、マンション5棟220戸、アパート10棟があり、30代から40代の子育て世代が多く住んでいるのが特徴。自治会加入率は約90%で、自治会独自のLINEやホームページを使ったオンラインによる情報共有が進んでいる上、「伊都の杜新聞」(1月現在で第68号)を毎月発行、ホームページでも閲覧できるようにして、地域課題、要望、アンケートの実施と集約、反映にも役立てている。さらに、年度当初には自治会総会会場への出席者を限定し、スームミーティングでもオンライン配信している。

防犯カメラ設置は、昨年度の住民アンケートで「子どもたちの安全安心の見守り(防犯カメラ)の設置など」が81%と要望が多かったことから、自治会では早速の課題解決を目指し今年度に設置した。設置場所は、区内でも防犯カメラの台数を設置し、2台あたりは防犯意識が高い街です」と発信していきたいとす。

区内には、戸建て355戸、マンション5棟220戸、アパート10棟があり、30代から40代の子育て世代が多く住んでいるのが特徴。自治会加入率は約90%で、自治会独自のLINEやホームページを使ったオンラインによる情報共有が進んでいる上、「伊都の杜新聞」(1月現在で第68号)を毎月発行、ホームページでも閲覧できるようにして、地域課題、要望、アンケートの実施と集約、反映にも役立てている。さらに、年度当初には自治会総会会場への出席者を限定し、スームミーティングでもオンライン配信している。

糸島市居住者の新型コロナウィルスへの感染が、12日から18日までの1週間で86人確認され、計1264人となった。86人のうち、20代までの若い世代が約62%

「世帯数が増えるにつれ子ども数も増加。防犯カメラ設置で安全で住みたい街になるよう取り組んでいきたい」と話し、自治会の取り組みを評価する。

住民の要望を迅速に解決できたのは、オンラインによる情報共有が進んでいる。

宮永徳行政長(48)は「世帯数が増えるにつれ子ども数も増加。防犯カメラ設置で安全で住みたい街になるよう取り組んでいきたい」と話し、自治会の取り組みを評価する。

住民の要望を迅速に解決できたのは、オンラインによる情報共有が進んでいる。

2022.1

2023.9

糸島新聞
伊都の杜
子ども会と自治会
初の夏祭りを共催

糸島市伊都の杜の自治会と伊都の杜の子ども会が協力し合って、初の夏祭りを開催した。地域のみんなが主役という思いを込め、おとなが楽しむだけでなく、子どもたちもイベントの運営に参加。土曜日の整理によって誕生した自治会の住人が一体となった祭りを盛り上げた。

発表したのは子ども会会長の松本さんら役員。コロナ下で活動が制限されてきた子ども会にとって

貴重な4年を我慢させてしまった。4年分、それ以上

時折雨がばらつく中たくさん親子が訪れた

上乗しでもらいたい」と自治会長の石長史康さんに声をかけ、1カ月半ほどで企画を進めた。

衛生問題などが関係する飲食部門は糸島とつながりのあるキッチンカーなど11店舗に依頼、駐車場などに並んだ。大ホールで行われた、アフリカダンスやいとゴンの盆踊りなどステージイベントはどれも参加型で実施。射的、ヨーヨー釣り、スーパードールすくいなどのゲームコーナーは、子ども会の親子が運営を担当した。

屋内外に設けられたゲームコーナーでは3回遊べる前売りチケット(300円)

を事前に販売して客の入り把握した。さらに、看板づくりや店番などゲームコーナーの運営に関わった子どもたちには6回遊べるスペシャルチケットを配布した。2日に渡る準備と当日を合わせると1333人の子どもたちがボランティアとして関わった。

当日はあいにくの雨で、予定されていた伊都の杜第一公園から同コミセンに会場を移したが、地域の交通安全協会の協力も得ながらスタッフ全員が臨機応変に対応。地域のさまざまなお人たちの連携で、夏祭りは盛況のうちだった。

2024.2

糸島新聞
伊都の杜
年長児が小学校登校体験 自治会

糸島市の伊都の杜自治会は2月25日、春から小学校に入学する年長児対象に登校体験をする「年長さん集まれ」を開いた。集まった28組の親子は住所の近いメンバーで3グループに分かれ、自己紹介をしてから、同市の前原南小学校までの道と一緒に歩いた。参加者らと登校時をイメージして、交差点など危険個所を確認したり、グリーンベルトの説明をしたりした。集合した同自治会内の公園から学校までは交通量の多い道路沿いを通って、子どもの足で約20分かかる。これまで同小PTAが組織する登校班があったが、個人情報保護法の観点(未加入者の情報の取り扱い)などから存続の是非が議論されており、来年度からは完全自由登校に移行する。校区全体の危険個所等で立哨をする保護者の立哨当番や、地域の見守り隊は、引き続き児童の安全な登下校を見守る。

昨年とは年長児のみで開催したが、今年は新1年生のお兄さんお姉さんとなる1、2年生にも参加を呼びかけ6人の子どもと一緒に歩いた。渡辺剛広さん(39)は息子の陽登くん(6)と参加。「同じ保育園の子が少ないので顔見知りできてよかった。春からも安全に楽しんで通えたら」と子どもたちの様子を見守った。「近所に顔見知りがおらず、登校班もなくなり少し不安に感じていたが、今日できたお友達と一緒に学校に行くと言っていたのでほっとした」との声も聞かれた。

無事学校に到着した岸本菜花さん(6)は「ランドセルはうれしい緑のにした。小学校では体育が楽しみ」と準備万端の笑顔を見せた。

ママライターの「糸島で見つけた！」

ママトコラボ取材班 高山 敦子

子どもに夏の思い出を 第2回「伊都の杜夏祭り」

第2回「伊都の杜夏祭り」が8月31日、糸島市の伊都の杜第一公園で開かれた。1.3畝を超える広い敷地には、唐揚げ、かき氷などのキッチンカー、くじ引き、お菓子つかみ取りなどのゲームコーナーが並び、踊りやイベントが行われるステージも設けられ、多くの地元住民でにぎわった。

住民から「芝生公園」の名で親しまれている祭り会場。芝生に腰を下ろし飲食を楽しんだり、子どもを見守ったりする姿も見られ、活気と憩いが両立する光景が特徴的だった。

祭りの最後を飾ったのはこの日のために作った「伊都の杜音頭」による盆踊り。事前に練習の機会を設けたり、踊りの手本となるユーチューブ用の動画を作成したりするなど、多くの住民に親しんでもらう工夫があった。

本番はバッチリ踊る子もいれば、音頭に合わせて披露されたシャボン玉師しゃーぼんぼんさんのパフォーマンスに見入り踊りを忘れる子もいるなど、笑いがあふれる締めとなった。

開催目標は「子どもたちに楽しい夏の思い出を作ってあげたい」。目標は達成されたようだ。

「伊都の杜夏祭り」で披露されたシャボン玉パフォーマンス

本日のコンテンツ

CHAPTER 0

伊都の杜自治会とは

CHAPTER 1

広報3種の神器

CHAPTER 2

地域に徹する

CHAPTER 3

運営の超効率化

Chapter 3.1

超効率的な自治会運営

日ごろのやりとりはビジネスツールSlack

CHAPTER 3.1

超効率的な自治会運営

- A message from '石長 @channel' at 08:46: '4月の定例会は4/23日の午後（総会準備→総会→組長・連絡員対応（石長・つるちゃん・宮永さんのみ）→蚊の薬剤配付→第1回定例会）' and '5月の定例会は5/27(土)9:00～9:45春の環境美化活動→片付け・移動→10:00～12:30第2回定例会'.
- A message from '松田一葉' at 15:27: '#01-1定例会に参加しました。'.
- A message from '石長 @channel' at 06:27: '↑のように、今後は2ヶ月先の定例会までは、予定立てて決めていこうかと思ます😊'.
- A message from '飯田' at 21:45: '申し訳ないです、先週の議事録明日出せるようにします。草抜きですが、ダイソーで注文できますが、1ヶ月程度見ていた方が安心です。割引はできないそうです。600個×110円=66000円になりますが、発注どうしましょうか？'.

The interface includes a top navigation bar with the channel name and a member count of 10. A bottom text input area is visible with the placeholder text '#01-1定例会 へのメッセージ'.

月に1回、集まる定例会で深堀し、決定

CHAPTER 3.2

超効率的な自治会運営

ドライブ

ドライブで検索

マイドライブ > 自治会 (2022-2023)

フォルダ

00 自治会基本情報	01-1 定例会	01-2 定例会議事録	01-3 総会
01-4 組マンション内交...	01-5 組長連絡員との意...	01-6 組長への御礼と新...	02-1 地図
02-2 住民ファイル	03-1 会計	03-2 確定申告	03-3 自治会費口座振込
04-1 書記	05-1 コミュニティ	05-2 集会所	05-3 集会所規約、チェ...
05-4 集会所利用事業者	05-5 サークル助成	06-1 環境	06-2 ごみステーション
06-3 しばふ公園・さん...	06-4 害獣害虫対策	06-5 資源回収BOX	07-1 防犯
07-2 防犯カメラ	08-1 防災	09-1 交通安全	09-2 カーブミラー
10-1 広報	10-2 伊都の杜新聞	10-3 伊都の杜LINE	10-4 伊都の杜ホームペ...
10-5 糸島新聞	11 監事	12 行政区とのやりとり	13 子ども会とのやりとり

資料は共有フォルダに保存し、いつでも作成・閲覧可能

Chapter 3.2

超効率的な自治会運営

2025年度伊都の杜自治会費集計表

	4月	5月	6月	7月	8月	9月	10月	11月	12月	1月	2月	3月	計	予算額	執行見込額	決算額
収入																
前年度繰越金	390,982	0	0	0	0	0	0	0	0	0	0	0	390,982	390,982		390,982
自治会費	4,462,194	383,130	42,190	0	0	51,730	995,220	0	0	0	0	0	5,934,464	6,210,000		5,934,464
集会所利用料収入	24,313	27,806	22,581	25,187	26,706	24,714	526	0	0	0	0	0	151,832	200,000		151,832
集会所太陽光発電収入	969	2,337	2,204	1,292	2,033	2,185	1,634	0	0	0	0	0	12,654	15,000		12,654
糸島市ゴミ集積所等設置補助	0	0	0	0	0	0	0	0	0	0	0	0	0	200,000		0
糸島市有価資源回収活動奨励補助金	16,284	0	0	0	0	0	0	0	0	0	0	0	16,284	20,000		16,284
雑収入	336,000	0	0	0	1,905	0	0	0	0	0	0	0	337,905	20		337,905
計(A)	5,230,742	413,272	66,975	26,479	30,644	78,629	997,380	0	0	0	0	0	6,844,121	7,036,002	0	6,844,121
支出																
コミュニティ事業費	0	35,160	13,772	128,020	148,815	191,447	244,478	0	0	0	0	0	761,692	480,000		761,692
生活課題対応費	3,432	0	263,250	0	737,000	0	5,500	0	0	0	0	0	1,008,182	680,000		1,008,182
広報活動費	28,300	17,285	17,270	16,500	47,781	16,500	16,500	16,500	0	0	0	0	176,646	236,000		176,646
行政区負担金	0	295,500	0	0	0	0	0	0	0	0	0	0	295,500	295,500		295,500
体育活動助成金	0	30,000	0	0	0	0	0	0	0	0	0	0	30,000	30,000		30,000
文化活動助成金	0	30,000	0	0	0	0	0	0	0	0	0	0	30,000	30,000		30,000
福祉活動助成金	0	30,000	0	0	0	0	0	0	0	0	0	0	30,000	30,000		30,000
市民祭り協賛金	0	15,000	0	0	0	0	0	0	0	0	0	0	15,000	15,000		15,000
消防団負担金	0	300,000	0	0	0	0	0	0	0	0	0	0	300,000	300,000		300,000
電気料金負担金	0	86,000	0	0	0	0	0	0	0	0	0	0	86,000	86,000		86,000
子ども会活動助成金	0	200,000	0	0	0	0	0	0	0	0	0	0	200,000	200,000		200,000
各種募金	0	452,500	0	0	0	0	0	0	0	0	0	0	452,500	452,500		452,500
事務費	3,300	1,650	3,680	26,575	1,210	141,210	2,890	0	0	0	0	0	180,515	100,000		180,515
集会所管理運営費	229,372	145,184	151,586	143,279	152,544	154,953	131,194	5,701	0	0	0	0	1,001,813	2,386,000		1,001,813
防犯カメラ管理費	83,317	367,390	93,600	83,538	83,200	83,108	78,650	0	0	0	0	0	872,804	1,400,000		872,804
自治会役員報酬	0	0	0	0	0	0	0	0	0	0	0	0	0	335,000		0
予備費	336,000	0	0	0	0	0	0	0	0	0	0	0	336,000	10,002		336,000
計(B)	683,721	2,005,679	543,158	397,912	*****	587,219	367,212	22,201	0	0	0	0	5,777,652	7,036,002	0	5,777,652

No.	1	2025 年 8 月		現金出納帳		
月	日	科目名	摘要	収入	支出	差引残高
		前月繰越		2,111,699		2,111,699
1	8	1	コミュニティ事業費		5,000	2,106,699
2	8	1	コミュニティ事業費		10,000	2,096,699
3	8	2	集会所利用料収入	2,710		2,099,409
4	8	4	防犯カメラ管理費		50,490	2,048,919
5	8	4	防犯カメラ管理費		28,160	2,020,759
6	8	4	集会所利用料収入	509		2,021,268
7	8	9	雑収入	1,905		2,023,173
8	8	12	生活課題対応費		737,000	1,286,173
9	8	12	事務費		550	1,285,623
10	8	12	コミュニティ事業費		72,215	1,213,408
11	8	12	事務費		550	1,212,858
12	8	13	集会所太陽光発電収入	2,033		1,214,891
13	8	15	集会所管理運営費		1,155	1,213,736

現金出納簿もエクセルで管理し、効率的かつ適切に執行する

CHAPTER 3.3

超効率的な自治会運営

自治会費の納入も、口座振込
とクレジットカード払いで、
役員の事務効率化と組長並び
に住民の負担軽減を図る

利用率は86.6%

自治会費の納入のご案内 (戸建て・アルファスマートの方)

※アルファスマート以外のマンション・アパートの方は管理会社を通して、お振込みいただいておりますのでご対応不要です。

組長の負担軽減や会員の利便性向上のため、口座振込とクレジットカード払いにより、自治会費の集金を行います。**(手数料は自治会負担)**

4月19日(土)までにご納入のほどよろしくお願い致します。※期限までに納入がない場合(=現金納入)は、ご自宅へ組長さんが集金にまいります。

(口座振込)

【振込先】西日本シティ銀行 糸島支店

普通 3165203 伊都の杜自治会

【振込額】10,800円(1年間分)

※振込手数料発生時はその額を引いた金額

※お振込の際に必ず世帯主氏名を入力ください。

(クレジットカード払い)

Visa/Mastercard/Amex/JCB/DinersClub/Discover

右記のQRコードを読み込みますと、決済画面の注意事項等の画面が表示されますので、

ご確認の上、次の画面でメールアドレスやカード情報など必要な情報をご入力ください。

なお、決済完了後はご入力いただいたメールアドレス宛にレシート(電子)が届きますので、決済内容をご確認ください。

(リンクアドレス) <https://square.link/u/2gy1wNml>

CHAPTER 3.4

超効率的な自治会運営

伊都の杜集会所予約フォーム（伊都の杜自治会加入者）

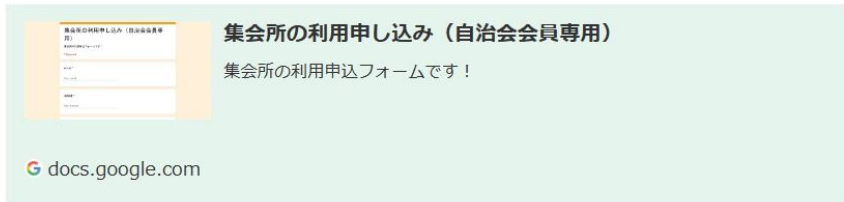

※予約の空き状況はこちらを先にcheck↓↓

[itonomoriの予約カレンダー | Coubic](#)

伊都の杜集会所予約システム（伊都の杜自治会加入者以外）

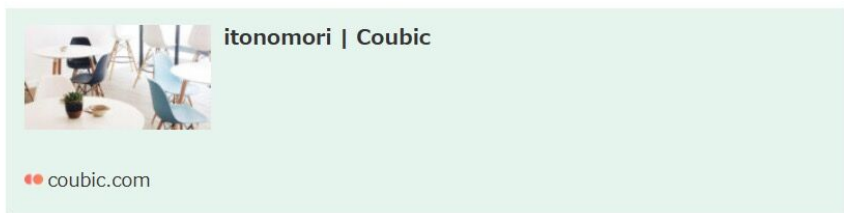

カーブミラー11か所の設置が完了しました👑

2/25（土）第10回定例会！

● アーカイブ

2023年3月

2023年2月

2023年1月

2022年12月

2022年11月

2022年10月

2022年9月

2022年8月

2022年7月

2022年6月

2022年5月

2022年4月

集会所の予約もHPから予約管理システムを活用し、効率化

CHAPTER 3.4

超効率的な自治会運営

日時	2023年3月						
	25 (土)	26 (日)	27 (月)	28 (火)	29 (水)	30 (木)	31 (金)
09:00	○	○	○	○	○	○	○
10:00	×	○	○	○	○	○	○
11:00	×	○	○	○	○	○	○
12:00	○	○	○	○	○	○	○
13:00	○	○	○	○	○	○	○
14:00	×	×	×	×	×	×	×
15:00	×	×	×	×	×	×	×
16:00	×	×	×	×	×	×	×

集会所の予約もHPから予約管理システムを活用し、効率化

CHAPTER 3.5

超効率的な自治会運営

イベントの参加やアンケート
はGoogleフォームを活用し、
集約事務の効率化を図る

2/25 (土) 第2回年長さん集まれ♪

質問 回答 29 設定

2/25 (土) 第2回年長さん集まれ♪

2/25 (土) 10:00~年長さん集まれ♪の申し込みフォームです。
※双子さんなど2名以上参加する場合は、それぞれお申込みください。

世帯主氏名 *

記述式テキスト (短文回答)

住所 (例: 伊都の杜1-1-1-1000号) *

記述式テキスト (短文回答)

参加するお子さんの名前 (伊都 太郎) 【漢字】 *

記述式テキスト (短文回答)

参加するお子さんの名前 (いと たろう) 【かな】 *

記述式テキスト (短文回答)

CHAPTER 3.5

超効率的な自治会運営

イベントの参加やアンケートは
はGoogleフォームを活用し、
集約事務の効率化を図る

伊都の杜自治会アンケート2022年度

質問 回答 40 設定

40 件の回答

スプレッドシートにリンク

回答を受け付けていません

回答者へのメッセージ

このフォームは回答の受け付けを終了しました

概要

質問

個別

①今年度の活動について、よかったと感じるものを教えてください。(いくつでも)

コピー

40 件の回答

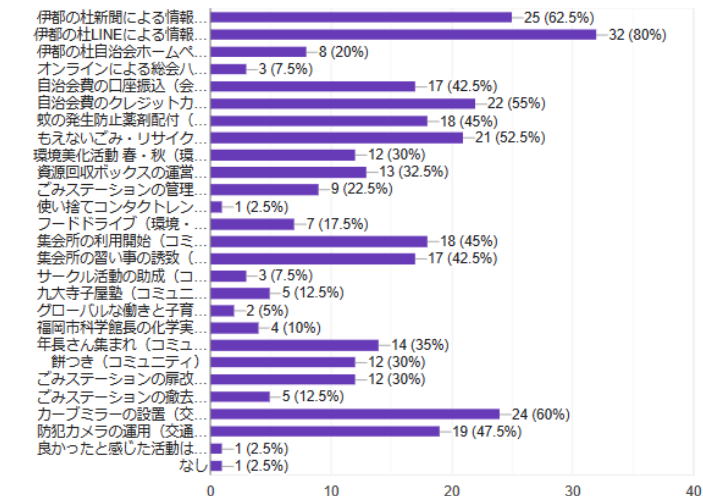

CHAPTER 3.5

超効率的な自治会運営

伊都の杜自治会アンケート2022年度

- 1位 伊都の杜LINE
- 2位 伊都の杜新聞
- 3位 カーブミラーの設置
- 4位 自治会費のクレジットカード払い
- 5位 もえないごみ・リサイクルごみのお知らせ

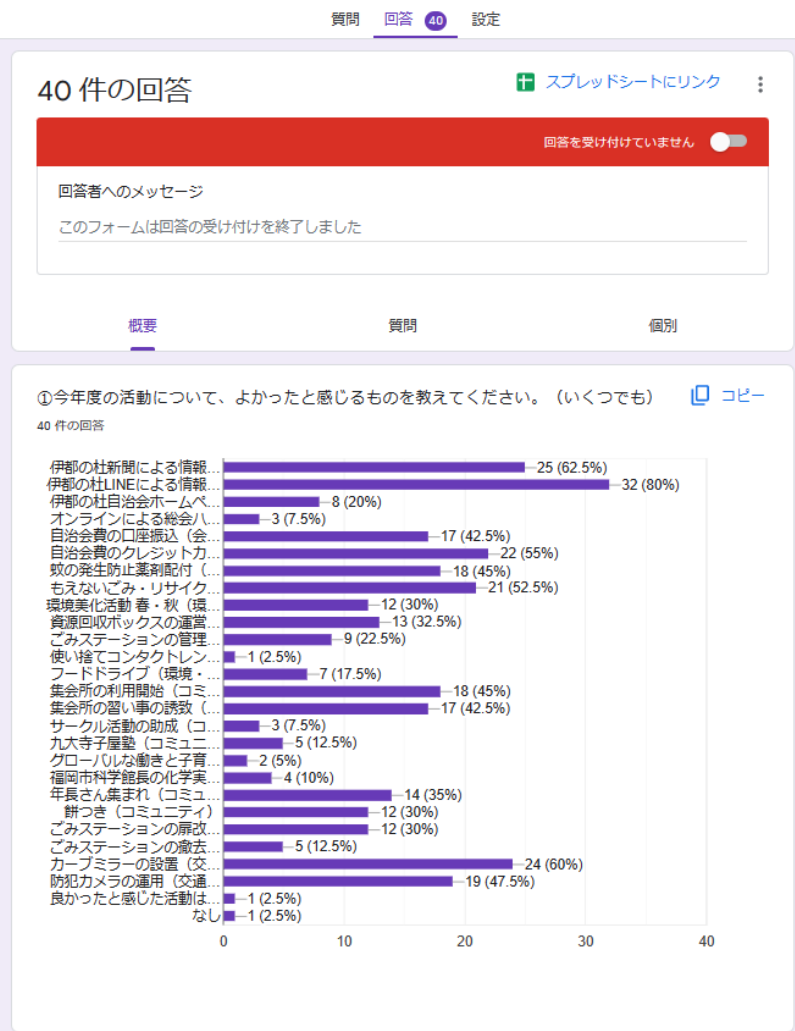

おわりに

伊都の杜自治会の活動

2023年度

	主な活動
4月	定期総会
5月	蚊の薬剤配付、鉄道展示会、春の環境美化活動、自治会スタンプカード
6月	英語ワークショップ、サークル助成、ごみステーションの改修
7月	未就学児のコミュニティづくり、防犯教室
8月	星座観測会、ミニ図書館オープン
9月	伊都の杜夏まつり
10月	秋の環境美化活動、伊都の杜のアイデア集まれ！
11月	年長さん集まれ！
12月	星座観測会※雨天中止、フードドライブ、役員募集&説明会
1月	餅つき、ごみステーションの改修、伊都の杜自治会アンケート
2月	年長さん集まれ！、森とコーヒー
3月	大学って何？～九大ツアー～、防犯カメラの追加設置

※通年で、定例会の開催、伊都の杜新聞の発行、ホームページの更新

2024年度

	主な活動
4月	定期総会、伊都の杜あんしん登校隊
5月	蚊の薬剤配付、春の環境美化活動
6月	みんなでカレーづくり、サークル助成
7月	教えて、歯医者さん！、ごみステーションの改修
8月	ペットボトルロケットづくり、伊都の杜夏祭り
9月	音楽&アートワークショップ
10月	秋の環境美化活動、速度規制施行
11月	災害ワークショップ（中止）、年長さん集まれ
12月	伊都の杜 Christmas walk、フードドライブ
1月	餅つき、伊都の杜自治会アンケート
2月	伊都の杜ウィンターフェスタ、波佐見町視察受入
3月	役員募集、総会準備

※通年で、定例会の開催、伊都の杜新聞の発行、ホームページの更新

おわりに

伊都の杜自治会の目的地

- ・ 伊都の杜の30年後を見据えて
- ・ 2, 200人の顔が見える関係
- ・ 伊都の杜から糸島市へ、そして日本全国へ

おわりに

ご清聴ありがとうございました！

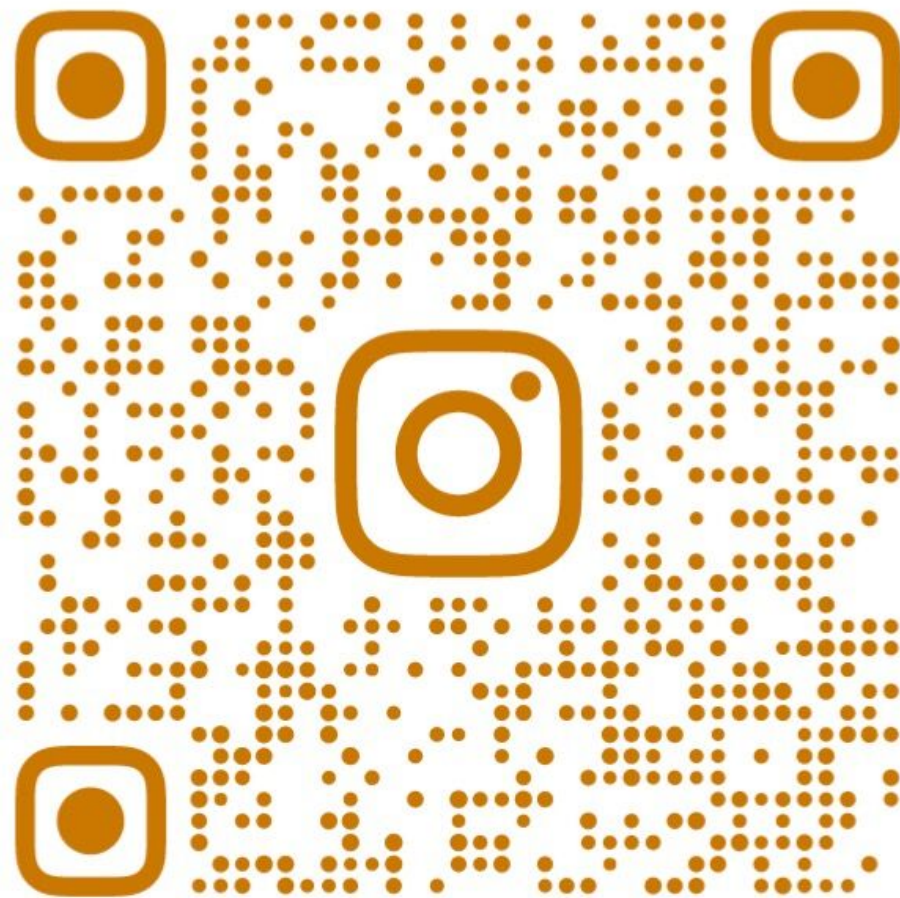

@ITONOMORI_JICHIKAI