令和4年度市町村胃がん検診受診率（50歳～69歳）（地域保健・健康増進事業報告より）

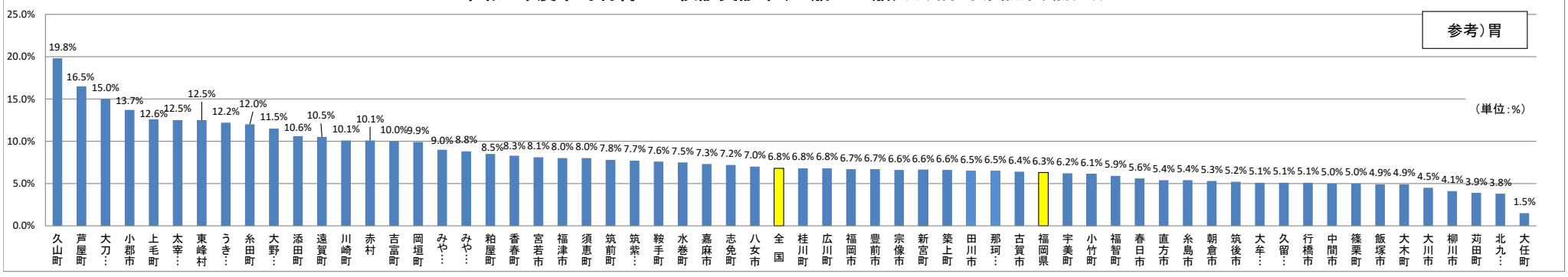

令和4年度市町村肺がん検診受診率（40歳～69歳）（地域保健・健康増進事業報告より）

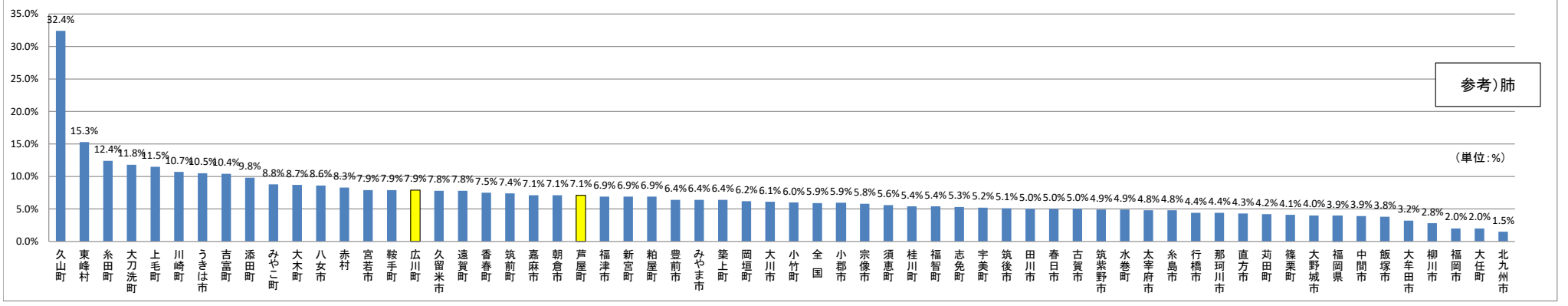

令和4年度市町村大腸がん検診受診率（40歳～69歳）（地域保健・健康増進事業報告より）

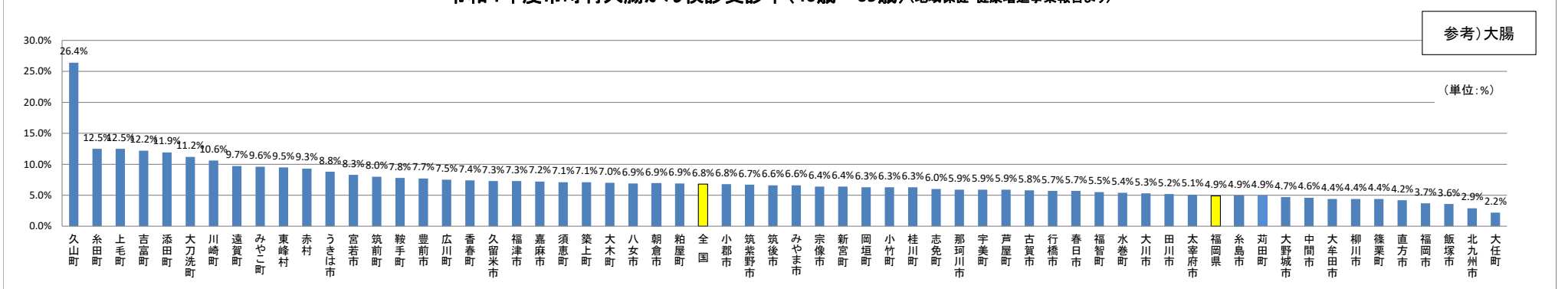

令和4年度市町村乳がん検診受診率（40歳～69歳）（地域保健・健康増進事業報告）

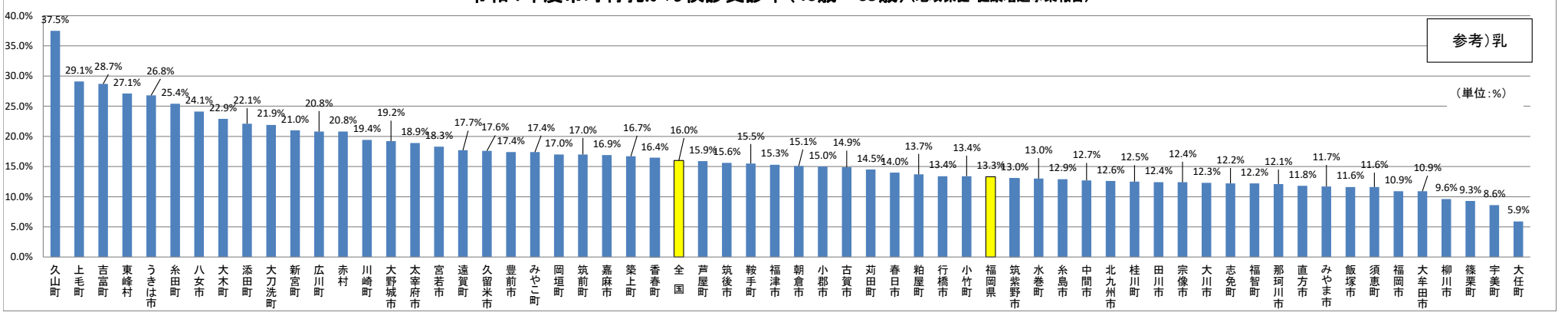
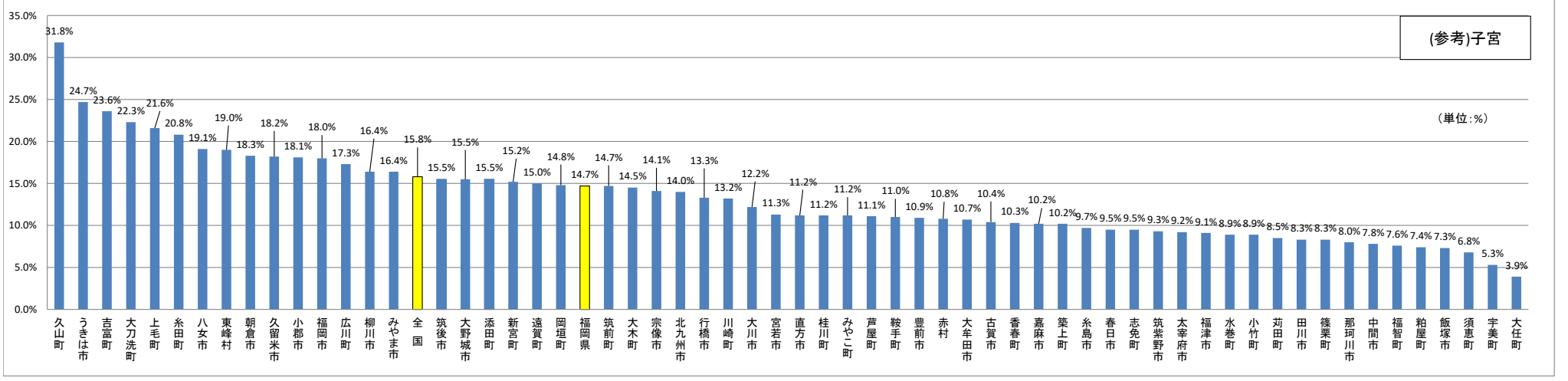
令和5年度市町村子宮（頸部）がん検診受診率（20～69歳）（地域保健・健康増進事業報告）