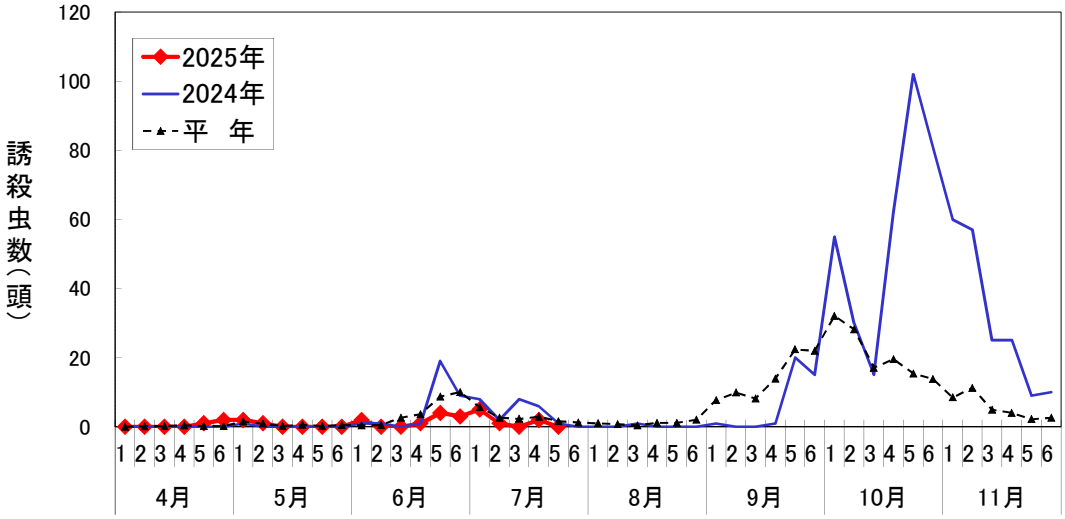

フェロモントラップにおけるオオタバコガの誘殺虫数（福岡市）

※2020年からの調査のため平年値は過去4年の平均を示す。

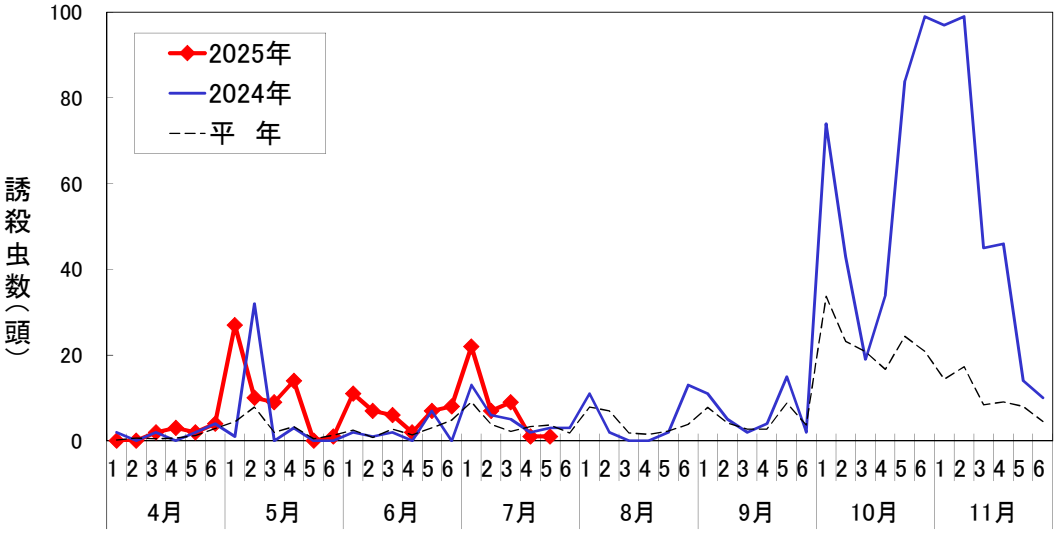

フェロモントラップにおけるオオタバコガの誘殺虫数
（北九州市小倉南区）

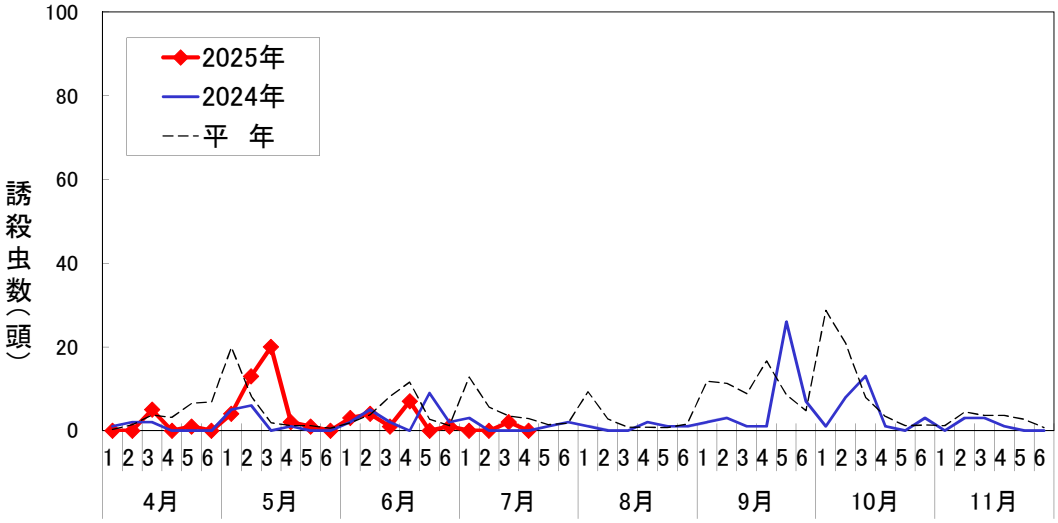

フェロモントラップにおけるオオタバコガの誘殺虫数（みやま市）

※2023年から調査地点を2km移動

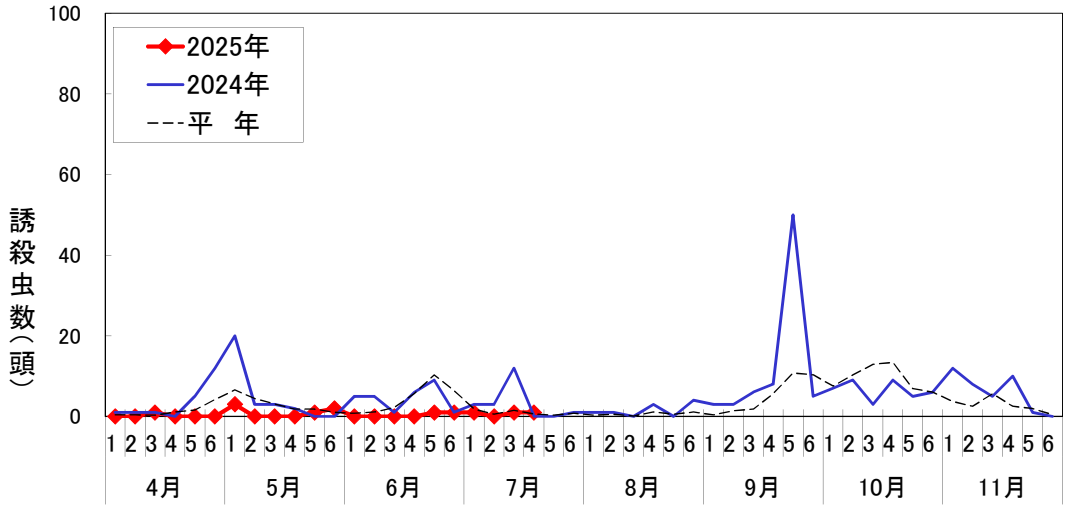

フェロモントラップにおけるオオタバコガの誘殺虫数（広川町）　月ー半旬

※2024年から調査地点を3.6km移動

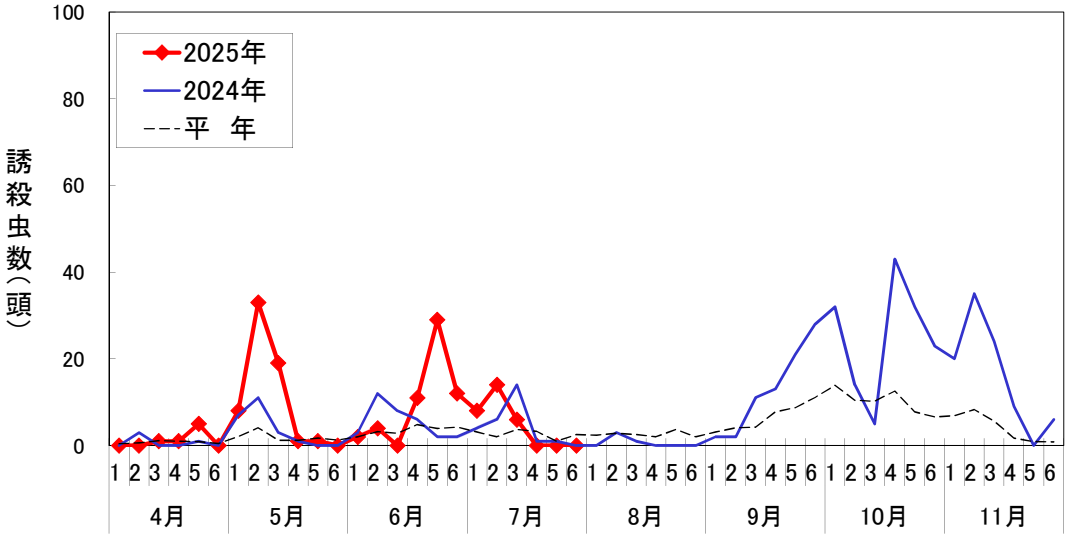

フェロモントラップにおけるオオタバコガの誘殺虫数（大刀洗町）　月ー半旬