

令和4年度(2022年度)

# 福岡県 学校保健統計確報

---

(学校保健統計調査の結果確報)

令和6年1月

福岡県企画・地域振興部調査統計課



# 目 次

I 調査の概要	1
II 調査結果の概要	
1 発育状態	
(1) 身長	3
(2) 体重	5
(3) 世代間比較(身長、体重)	8
(4) 肥満傾向児の出現率	10
(5) 痩身傾向児の出現率	12
2 健康状態	
(1) 疾病・異常の被患率等別状況	15
(2) 主な疾病・異常等	16
III 統計表	
1 全国の身長・体重の状況	25
2 福岡県における年齢別平均身長の推移	29
3 福岡県における年齢別平均体重の推移	31
4 全国における年齢別平均身長の推移	33
5 全国における年齢別平均体重の推移	35
6 年齢別 疾病・異常被患率等(福岡県)	37
7 年齢別 疾病・異常被患率等(全国)	40



# I 調査の概要

## 1 調査の目的

この調査は、学校における幼児、児童及び生徒の発育及び健康の状態を明らかにすることを目的とする。

## 2 調査の範囲・対象

- (1) 調査の範囲は、幼稚園、幼保連携型認定こども園、小学校、中学校、義務教育学校、高等学校及び中等教育学校のうち、文部科学大臣があらかじめ指定する学校(以下「調査実施校」という。)とする。
- (2) 調査の対象は、調査実施校に在籍する満5歳から17歳(令和4年4月1日現在)までの幼児、児童及び生徒(以下「児童等」という。)の一部とする。

## 3 調査事項

- (1) 児童等の発育状態(身長、体重)
- (2) 児童等の健康状態(栄養状態、せき柱・胸郭・四肢の疾病・異常の有無、視力、聴力、眼の疾病・異常の有無、耳鼻咽喉頭疾患の有無、皮膚疾患の有無、歯・口腔の疾病・異常の有無、結核の有無、心臓の疾病・異常の有無、尿、その他の疾病・異常の有無及び結核に関する健診の結果)

## 4 調査の期日及び方法

- (1) 調査は、学校保健安全法により4月1日から6月30日の間(令和4年度は、令和4年4月1日から令和5年3月31日)に実施される健康診断等の結果に基づき実施する。
- (2) 調査の報告義務者は、調査実施校の長とする。
- (3) 調査系統は、次のとおりである。  
文部科学大臣 ⇄ 都道府県知事 ⇄ 調査実施校の長

## 5 標本抽出の方法

標本の抽出は(1)から(3)の方法で行う。

- (1) 各都道府県の児童等数及び学校数に応じ調査実施校数を学校種別に決定する。
- (2) 次の①から③の方法で調査実施校を決定する。
  - ① 都道府県別、学校種別に、児童等数に応じ、学校を層化する。
  - ② 当該都道府県の調査実施校数を層数で割り、1層当たりの割当学校数を求める。
  - ③ 各層内で、調査実施校を単純無作為抽出する。
- (3) 発育状態調査については、年齢別、男女別に系統抽出法により対象児童等を抽出する。  
健康状態調査については、調査実施校の在学者全員を対象とする。

## 6 調査対象者数(福岡県)

区分	調査実施校数(校)	発育状態調査		健康状態調査	
		対象者数(人)	抽出率(%)	対象者数(人)	抽出率(%)
幼稚園	39	1,407	6.8	2,316	11.2
小学校	64	6,076	2.2	37,731	13.5
中学校	43	4,873	3.4	22,679	16.0
高等学校	36	3,240	2.7	32,566	26.8
計	182	15,596	2.8	95,292	16.9

- \* 幼稚園には、幼保連携型認定こども園を含む。
- \* 小学校には、義務教育学校(第1～6学年)を含む。
- \* 中学校には、義務教育学校(第7～9学年)及び中等教育学校の前期課程を含む。
- \* 高等学校には、中等教育学校の後期課程を含む。
- \* 幼稚園は5歳児のみ、高等学校は本科の第1～3学年の人数である。
- \* 抽出率は、本県の全幼児、児童及び生徒数に対する対象者数の割合である。

## 7 その他（新型コロナウイルス感染症の影響に伴う対応）

令和4年度は、令和2年度及び令和3年度に引き続き、新型コロナウイルス感染症の影響により、例年4月1日から6月30日に実施される健康診断について、当該年度末までに実施することとなった。それに伴い、学校保健統計調査の調査期間が年度末まで延長された。

このため、本集計結果は、成長の著しい時期において測定時期を異にしたデータを集計したものとなっており、過去の数値と単純比較することはできない。

## II 調査結果の概要

### 1 発育状態

#### (1) 身長(表1, 図1~4)

##### ① 前年度との比較(表1)

前年度の同年齢と比較すると、男子では、最も増加しているのは、6歳の0.7cmで、最も減少しているのは、10歳の0.6cmである。女子では、最も増加しているのは、10歳及び11歳の0.6cmで、最も減少しているのは、15歳の0.7cmである。

##### ② 男女の比較(表1, 図1)

男女を年齢別に比較すると、12歳まで差はほとんどみられず、9歳から11歳を除く各年齢で男子が女子を上回っており、17歳では、12.9cmと差が最大である。

##### ③ 全国平均値との比較(表1)

全国の平均値と比較すると、男子は11歳及び16歳を除く各年齢で全国平均値と同じか下回っており、女子は10歳及び16歳を除く各年齢で全国平均値と同じか下回っている。

全国の平均値を最も下回っているのは、男子では10歳の0.9cm、女子では17歳の0.7cmとなっている。

表1 男女・年齢別 身長の状況 (単位:cm)

区分	年齢	男子					女子					男女比較 A-D
		令和4年度 A	令和3年度 B	差 A-B	令和4年度 全国 C	差 A-C	令和4年度 D	令和3年度 E	差 D-E	令和4年度 全国 F	差 D-F	
幼稚園	5歳	111.1	110.8	0.3	111.1	0.0	109.8	109.7	0.1	110.2	-0.4	1.3
	小学校	6歳	116.8	116.1	0.7	117.0	-0.2	116.0	115.8	0.2	116.0	0.0
小学校	7歳	122.7	122.6	0.1	122.9	-0.2	121.7	121.3	0.4	122.0	-0.3	1.0
	8歳	128.4	127.9	0.5	128.5	-0.1	127.5	127.3	0.2	128.1	-0.6	0.9
	9歳	133.9	133.4	0.5	133.9	0.0	134.5	134.1	0.4	134.5	0.0	-0.6
	10歳	138.8	139.4	-0.6	139.7	-0.9	141.8	141.2	0.6	141.4	0.4	-3.0
	11歳	146.6	146.3	0.3	146.1	0.5	147.8	147.2	0.6	147.9	-0.1	-1.2
中学校	12歳	153.9	153.3	0.6	154.0	-0.1	152.1	151.9	0.2	152.2	-0.1	1.8
	13歳	160.3	160.4	-0.1	160.9	-0.6	154.6	154.6	0.0	154.9	-0.3	5.7
	14歳	165.5	165.6	-0.1	165.8	-0.3	156.2	156.4	-0.2	156.5	-0.3	9.3
高等学校	15歳	167.9	167.8	0.1	168.6	-0.7	156.9	157.6	-0.7	157.2	-0.3	11.0
	16歳	170.0	169.8	0.2	169.9	0.1	157.8	157.5	0.3	157.7	0.1	12.2
	17歳	170.2	170.3	-0.1	170.7	-0.5	157.3	157.9	-0.6	158.0	-0.7	12.9

(注) 年齢は、各年4月1日現在の満年齢である。以下の各表において同じ。

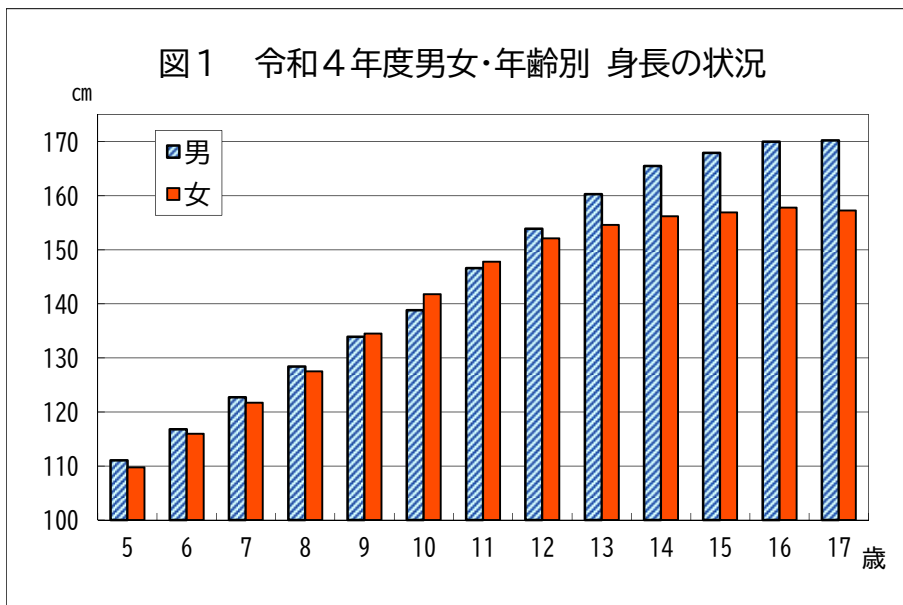

④ 年間発育量での比較 (図2)

平成 16 年度生まれ (令和 4 年度 17 歳) の年間発育量をみると、発育量が最大となる時期は、男子では 11 歳時の 8.4 cm、女子では 9 歳及び 10 歳時の 6.5 cm である。

※ 年間発育量とは、例えば、平成 16 年度生まれ (令和 4 年度 17 歳) の「5 歳時」の身長では、平成 23 年度調査 6 歳の値から平成 22 年度調査 5 歳の値を引いたものである。以下、他の生まれ年、年齢時及び体重においても同様。

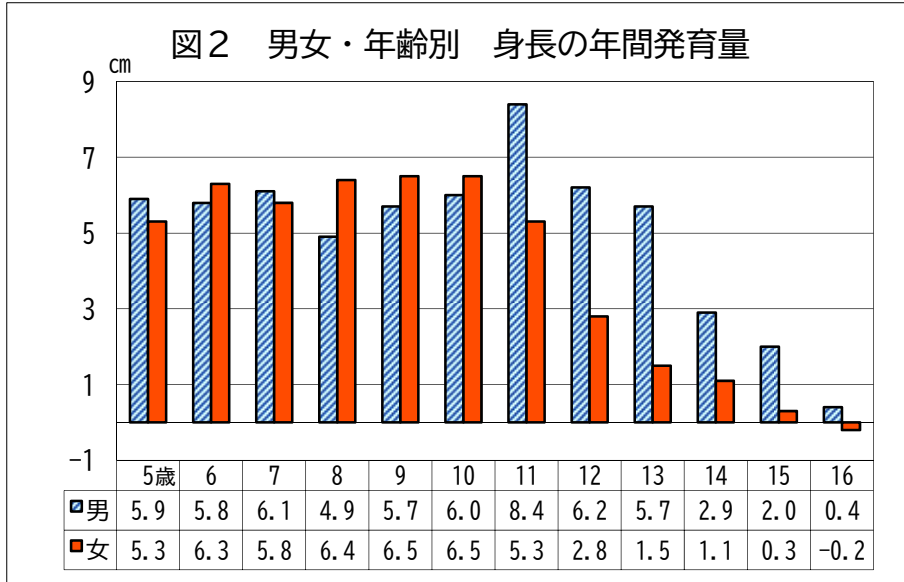

⑤ 平均値の推移 (図3, 図4)

昭和 23 年度以降の 5 歳 (幼稚園)、11 歳 (小学校)、14 歳 (中学校) 及び 17 歳 (高等学校) の 4 つの年齢について平均値の推移をみると、男子、女子共に伸びる傾向にあったが、平成に入ってからおおむね横ばい傾向となっている。

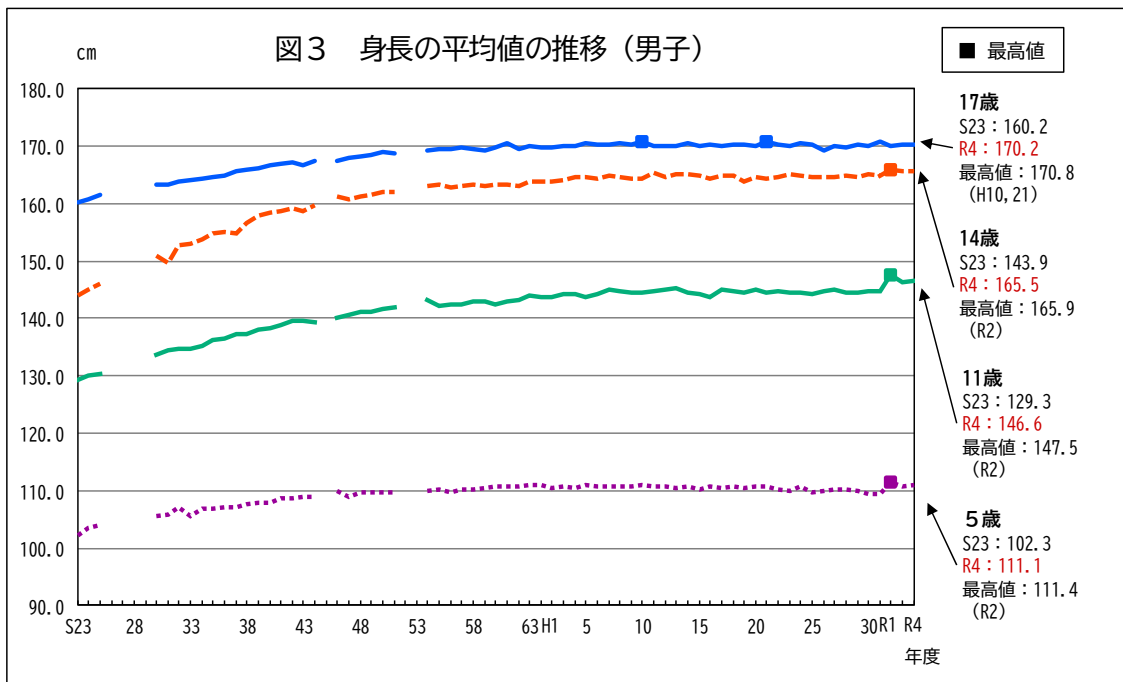



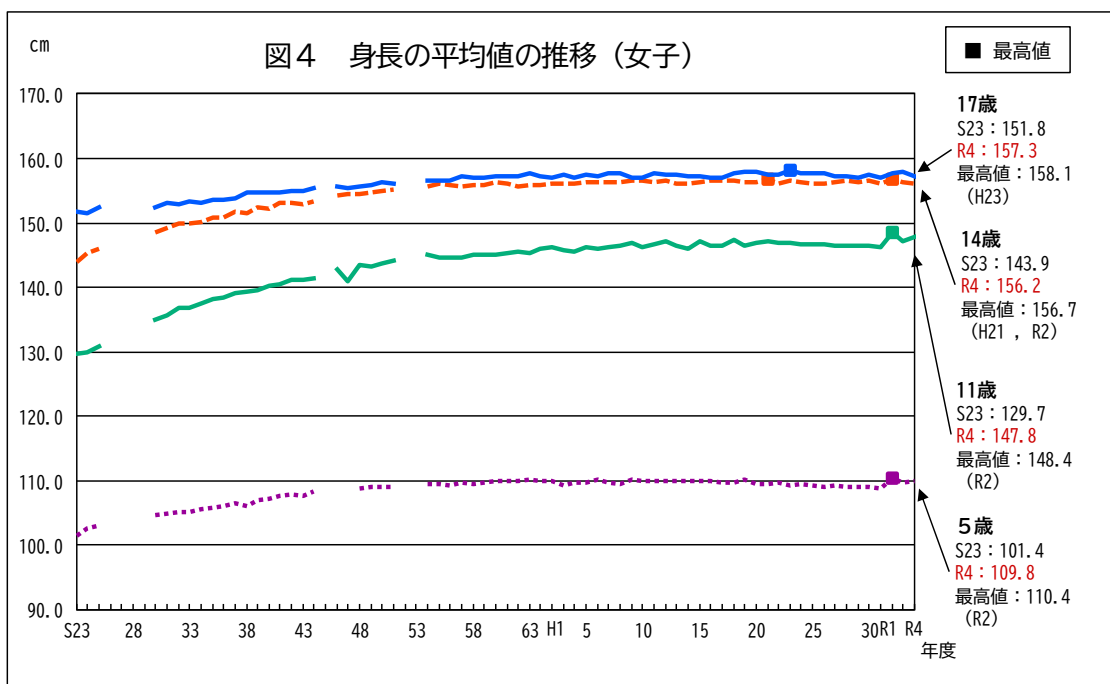

※ 昭和26年度から昭和29年度については、集計方法が異なる（全国のみ・市郡部別）ため表示していない。（5歳については、昭和27年度及び昭和28年度は調査していない。）  
 ※ 昭和45年度、昭和52年度及び昭和53年度については、九州ブロックの平均値のみのため表示していない。  
 ※ 昭和47年度の5歳女子は、正確な数値が不明であるため表示していない。

## (2) 体重 (表2, 図5~8)

### ① 前年度との比較 (表2)

前年度の同年齢と比較すると、男子では、最も増加しているのは、15歳の0.9kgで、減少しているのは、12歳及び17歳の0.1kgである。女子では、最も増加しているのは、11歳の1.0kgで、最も減少しているのは、15歳の0.9kgである。

### ② 男女の比較 (表2, 図5)

男女を年齢別に比較すると、13歳まで差はほとんどみられず、10歳及び11歳を除く各年齢で男子が女子を上回っており、17歳では10.2kgと差が最大である。

### ③ 全国平均値との比較 (表2)

全国平均値と比較すると、男子は8歳、10歳及び12歳以上で全国平均値と同じか下回っており、女子は5歳、9歳から11歳及び16歳を除き全国平均値と同じか下回っている。

全国平均値を最も下回っているのは、男子では13歳で0.9kg、女子では17歳の0.7kgとなっている。

表2 男女・年齢別 体重の状況 (単位:kg)

区分	年齢	男子					女子					男女比較 A-D
		令和4年度 A	令和3年度 B	差 A-B	令和4年度 全国 C	差 A-C	令和4年度 D	令和3年度 E	差 D-E	令和4年度 全国 F	差 D-F	
幼稚園	5歳	19.5	19.2	0.3	19.3	0.2	19.1	18.9	0.2	19.0	0.1	0.4
小学校	6歳	21.9	21.4	0.5	21.8	0.1	21.3	21.2	0.1	21.3	0.0	0.6
	7歳	24.7	24.2	0.5	24.6	0.1	24.0	23.7	0.3	24.0	0.0	0.7
	8歳	28.0	27.3	0.7	28.0	0.0	26.9	27.1	-0.2	27.3	-0.4	1.1
	9歳	31.6	30.8	0.8	31.5	0.1	31.2	31.1	0.1	31.1	0.1	0.4
	10歳	35.3	35.0	0.3	35.7	-0.4	35.9	35.3	0.6	35.5	0.4	-0.6
中学校	11歳	40.1	39.7	0.4	40.0	0.1	41.1	40.1	1.0	40.5	0.6	-1.0
	12歳	45.4	45.5	-0.1	45.7	-0.3	44.4	44.3	0.1	44.5	-0.1	1.0
	13歳	49.7	49.5	0.2	50.6	-0.9	47.7	47.3	0.4	47.7	0.0	2.0
高等学校	14歳	54.9	54.8	0.1	55.0	-0.1	49.8	49.9	-0.1	49.9	-0.1	5.1
	15歳	58.8	57.9	0.9	59.1	-0.3	51.2	52.1	-0.9	51.2	0.0	7.6
	16歳	60.6	60.6	0.0	60.7	-0.1	52.6	52.7	-0.1	52.1	0.5	8.0
	17歳	62.0	62.1	-0.1	62.5	-0.5	51.8	52.6	-0.8	52.5	-0.7	10.2

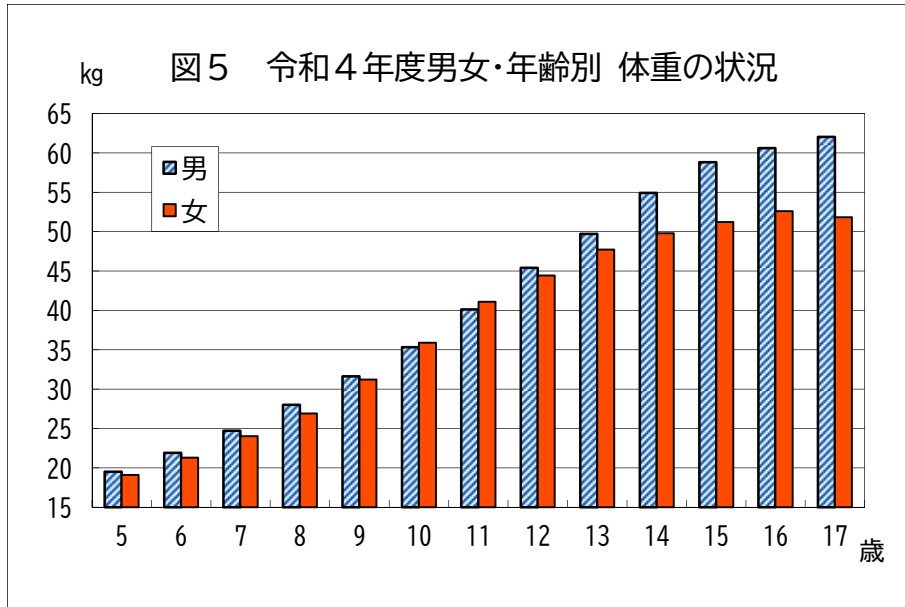

④ 年間発育量での比較 (図6)

平成16年度生まれ(令和4年度17歳)の年間発育量をみると、発育量が最大となる時期は、男子は11歳で6.1kg、女子は10歳で5.3kgである。

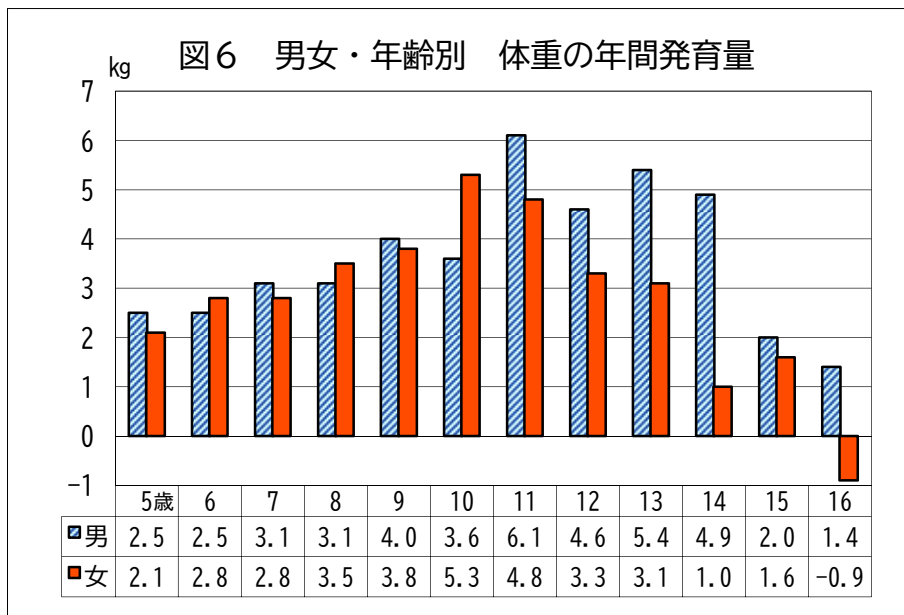

⑤ 平均値の推移 (図7, 図8)

昭和23年度以降の5歳(幼稚園)、11歳(小学校)、14歳(中学校)及び17歳(高等学校)の4つの年齢について平均値の推移をみると、男子、女子共に伸びる傾向にあったが、調査年度により多少の上下はあるものの、平成に入ってからおおむね横ばい傾向となっている。

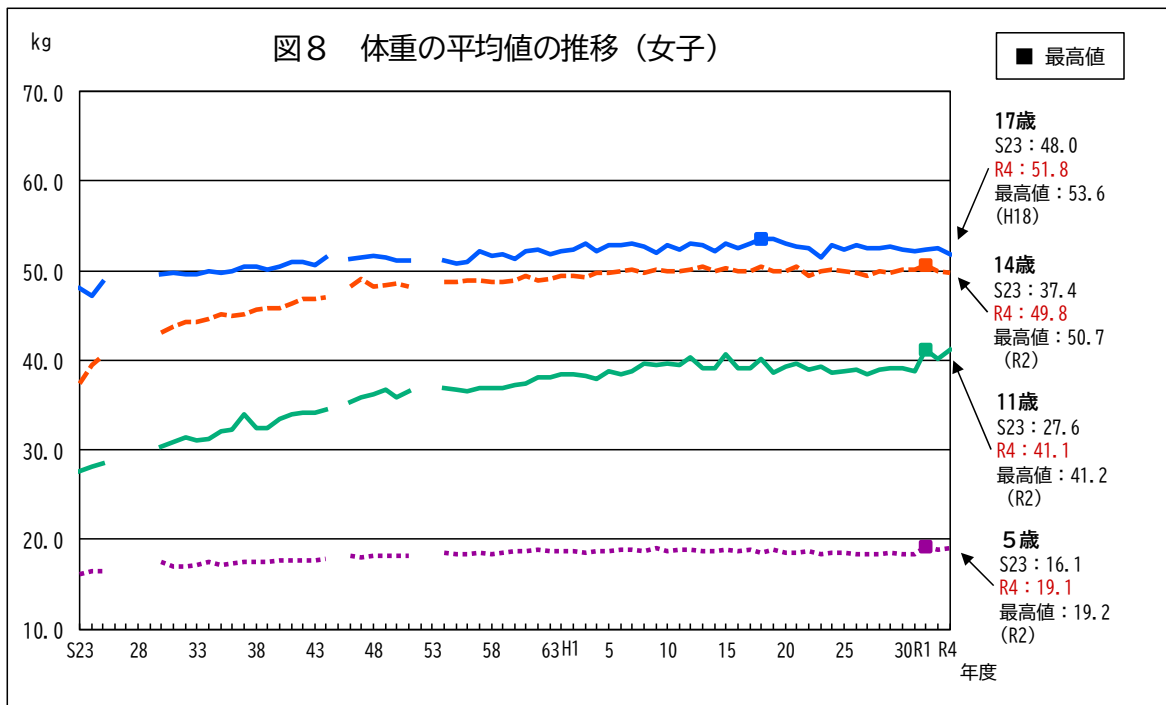
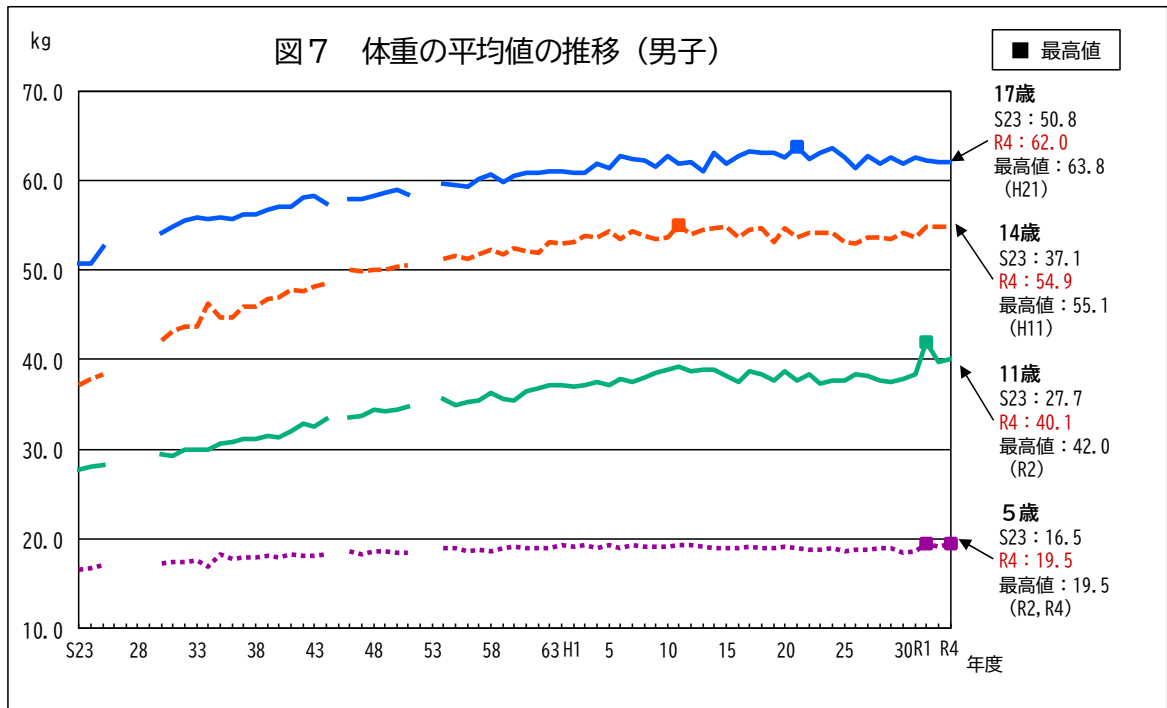

※ 昭和26年度から昭和29年度については、集計方法が異なる(全国のみ・市郡部別)ため表示していない。(5歳については、昭和27年度及び昭和28年度は調査していない。)

※ 昭和45年度、昭和52年度及び昭和53年度については、九州ブロックの平均値のみのため表示していない。

### (3) 世代間比較（身長・体重）

#### ① 身長・体重（表3. 図9～12）

子世代、親の世代（30年前）、祖父母世代（55年前）を比較すると、おおむね身長・体重とも各世代間で増加していることがわかる。全体的には祖父母世代と親の世代の間に大きく増加している。親の世代と子世代の間でもおおむね増加しているが、祖父母世代から親の世代の間に比べると増加の割合は小さい。

表3 世代間比較（身長、体重）

区 分	男子						女子					
	平均身長 (cm)			平均体重 (kg)			平均身長 (cm)			平均体重 (kg)		
	祖父母世代	親世代	子世代	祖父母世代	親世代	子世代	祖父母世代	親世代	子世代	祖父母世代	親世代	子世代
8歳（小学校3年生）	124.3	127.9	128.4	24.1	27.0	28.0	123.6	126.9	127.5	23.4	26.1	26.9
11歳（小学校6年生）	139.6	144.1	146.6	32.8	37.5	40.1	141.2	145.6	147.8	34.2	38.0	41.1
14歳（中学校3年生）	159.2	164.5	165.5	47.6	53.6	54.9	153.2	156.2	156.2	46.8	49.8	49.8
17歳（高等学校3年生）	167.1	170.1	170.2	58.1	61.9	62.0	155.0	157.0	157.3	50.9	52.1	51.8

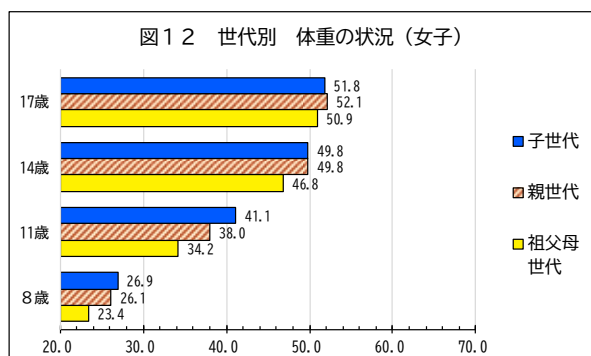
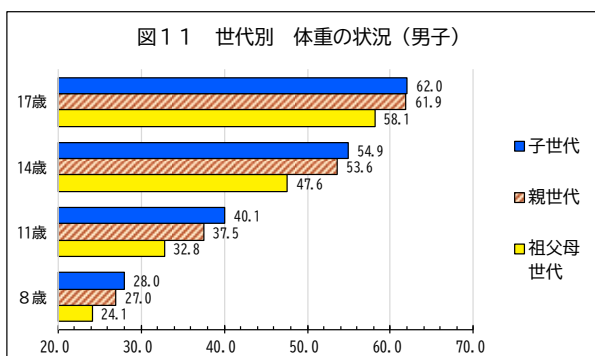
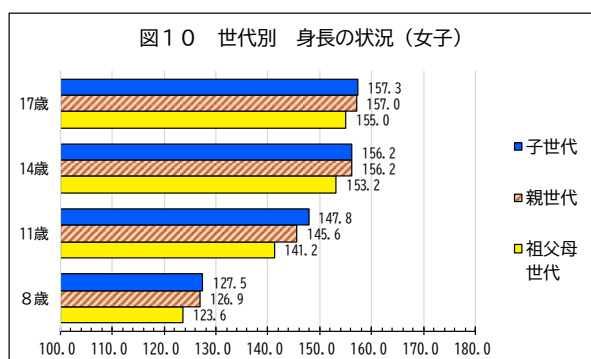
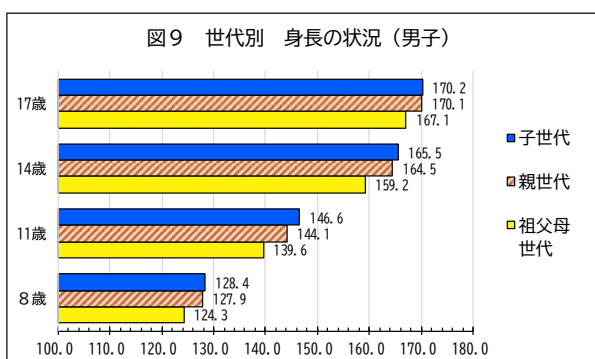

#### (参考) 世代区分表（令和4年度確報）

区分	区分	祖父母世代（55年前）	親の世代（30年前）	子世代
		昭和42年度調査	平成4年度調査	令和4年度調査
8歳	小学校3年生	昭和33年度生まれ	昭和58年度生まれ	平成25年度生まれ
11歳	小学校6年生	昭和30年度生まれ	昭和55年度生まれ	平成22年度生まれ
14歳	中学校3年生	昭和27年度生まれ	昭和52年度生まれ	平成19年度生まれ
17歳	高等学校3年生	昭和24年度生まれ	昭和49年度生まれ	平成16年度生まれ

② 年間発育量 (表4)

男子の発育量が最大となる時期は、身長においては祖父母世代が13歳時、親世代が12歳時、子世代が11歳時となっている。体重においては祖父母世代が13歳時、親世代が14歳時、子世代が11歳時となっている。

女子の発育量が最大となる時期は、身長においては祖父母世代が11歳時、親世代が10歳時、子世代が9歳時及び10歳時となっている。体重においては祖父母世代が12歳時、親世代が11歳時、子世代が10歳時となっている。

表4 年間発育量の世代間比較 (身長・体重)

区分		男子						女子					
		身長 (cm)			体重 (kg)			身長 (cm)			体重 (kg)		
		祖父母世代	親世代	子世代	祖父母世代	親世代	子世代	祖父母世代	親世代	子世代	祖父母世代	親世代	子世代
幼稚園	5歳時	4.7	5.1	5.9	1.4	1.4	2.5	4.5	5.2	5.3	0.7	1.6	2.1
小学校	6歳時	5.4	6.2	5.8	1.9	2.8	2.5	5.6	5.8	6.3	1.9	2.6	2.8
	7歳時	5.4	4.9	6.1	2.3	2.6	3.1	5.6	5.7	5.8	2.2	2.8	2.8
	8歳時	3.6	5.8	4.9	2.2	3.1	3.1	5.5	6.0	6.4	2.5	3.5	3.5
	9歳時	6.9	5.0	5.7	2.8	3.3	4.0	6.2	6.2	6.5	3.5	3.6	3.8
	10歳時	4.8	5.9	6.0	2.9	4.3	3.6	6.2	7.0	6.5	4.0	4.9	5.3
	11歳時	6.3	6.8	8.4	4.0	5.3	6.1	6.4	5.2	5.3	4.7	5.1	4.8
中学校	12歳時	7.2	7.8	6.2	5.4	5.5	4.6	4.9	3.4	2.8	4.9	3.8	3.3
	13歳時	8.0	6.2	5.7	6.5	5.8	5.4	2.8	1.9	1.5	3.9	3.1	3.1
	14歳時	5.3	3.9	2.9	5.7	6.1	4.9	1.7	0.4	1.1	2.6	2.2	1.0
高等学校	15歳時	2.2	1.4	2.0	2.6	1.1	2.0	0.5	1.2	0.3	1.7	0.4	1.6
	16歳時	1.7	1.0	0.4	3.1	1.7	1.4	0.4	-0.4	-0.2	0.8	0.1	-0.9

#### (4) 肥満傾向児の出現率

##### ① 傾向及び男女の比較 (図13)

肥満傾向児の出現率は、男子は10歳で17.14%と最も高くなっており、それより上の年齢では10%~12%台となっている。女子は11歳で12.02%と最も高くなっており、それより上の年齢では減少傾向にある。

また、男女別に比較すると、5歳を除く各年齢で男子が女子より出現率が高くなっている。

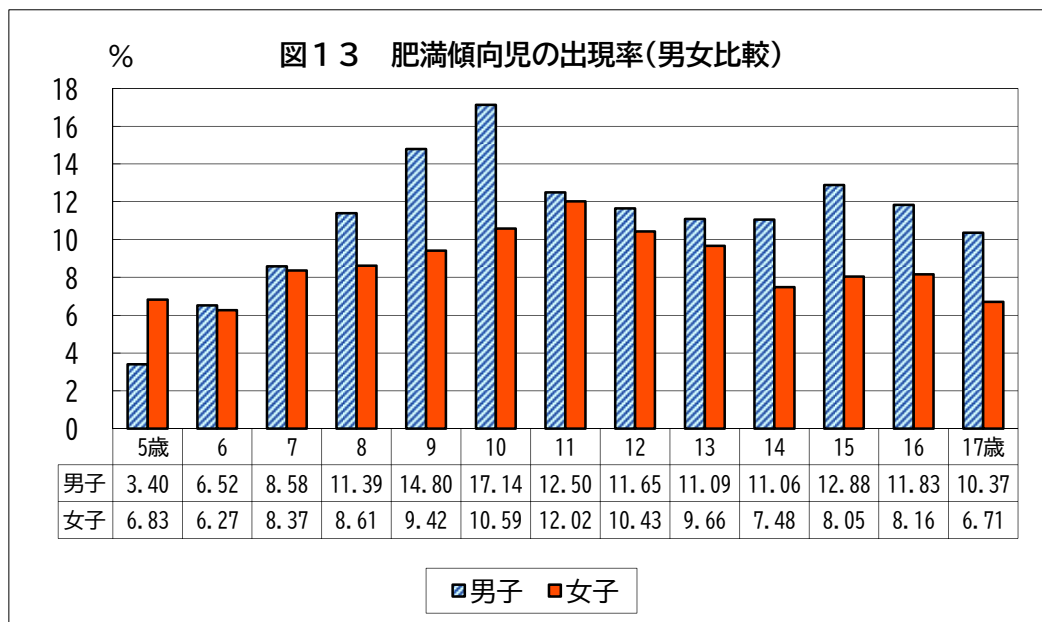

##### ② 全国との比較 (図14)

全国と比較すると、5歳から7歳、9歳から11歳、15歳及び16歳の各年齢で全国より出現率が高くなっているが、傾向としてはほぼ同様となっている。

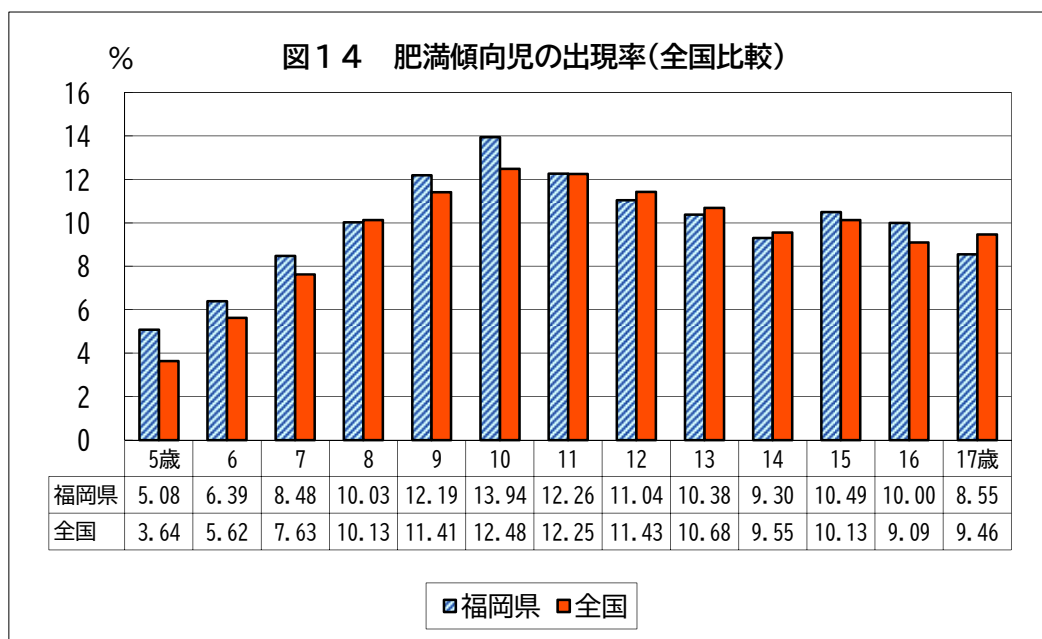

③ 出現率の推移 (図15, 図16)

平成18年度以降、調査年度により多少の上下はあるものの、男子、女子共におおむね横ばいで推移している。

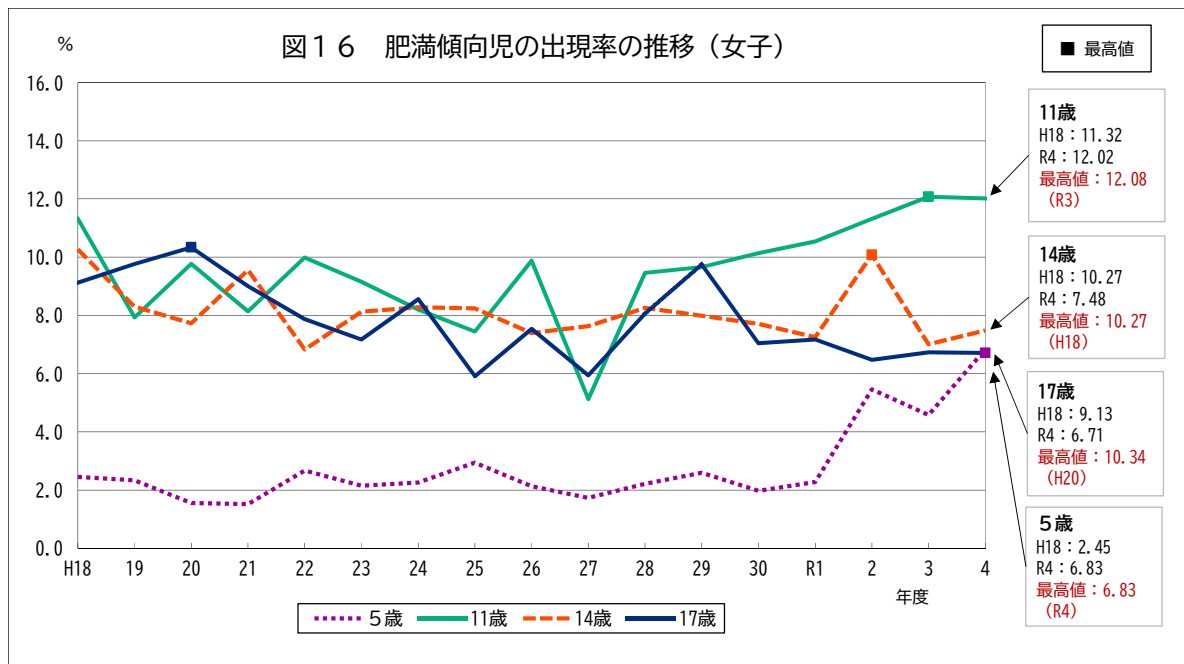
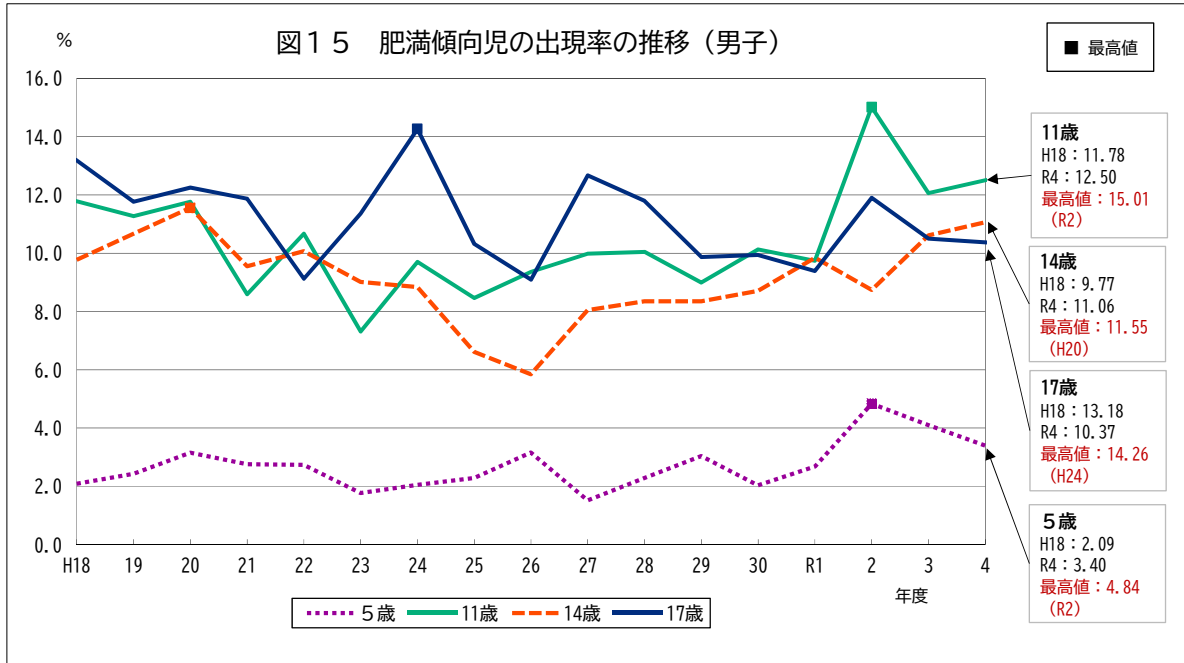

## (5) 痩身傾向児の出現率

### ① 傾向及び男女の比較 (図17)

痩身傾向児の出現率は、男子は16歳で3.44%、女子は12歳で4.20%と最も高くなっている。男子は11歳、女子は10歳で2%台となり、それより上の年齢では、男女ともに2~4%台となっている。

また、男女別に比較すると、6歳から8歳、10歳、12歳及び14歳の各年齢で、女子が男子より出現率が高くなっている。

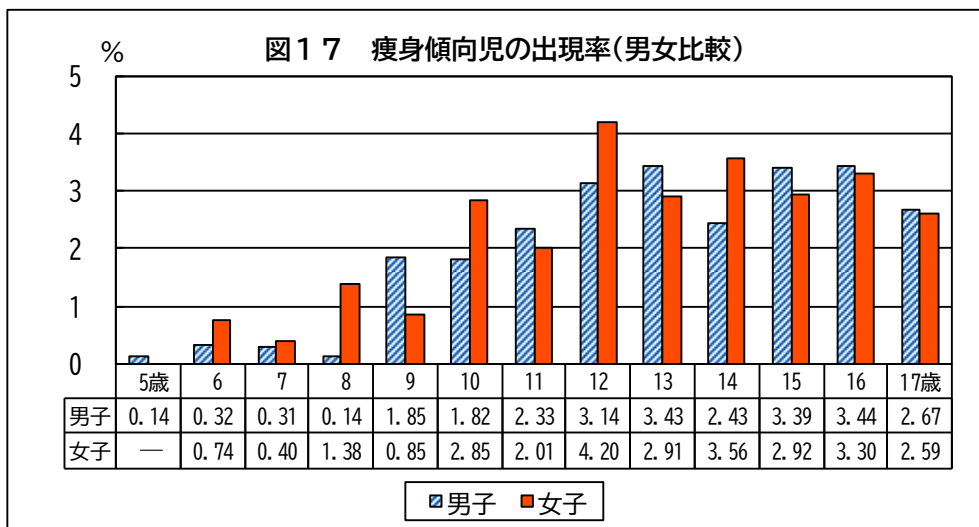

※「—」は計数がない(該当者がいない)もの。

### ② 全国との比較 (図18)

全国と比較すると、6歳、12歳から14歳及び16歳の各年齢で全国より出現率が高くなっているが、傾向としては全国とほぼ同様となっている。

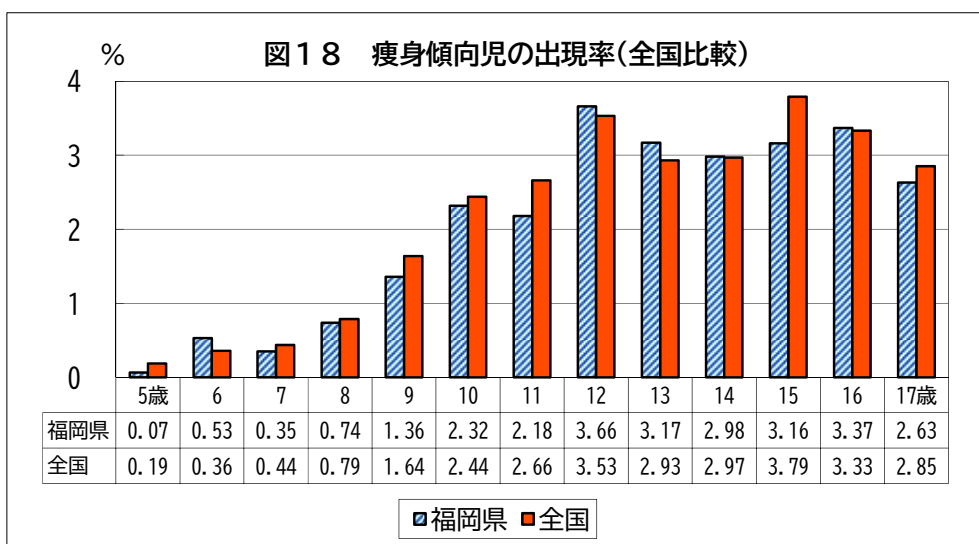



③ 出現率の推移 (図19, 図20)

平成18年度以降、調査年度により多少の上下はあるものの、男子、女子共におおむね横ばいで推移している。

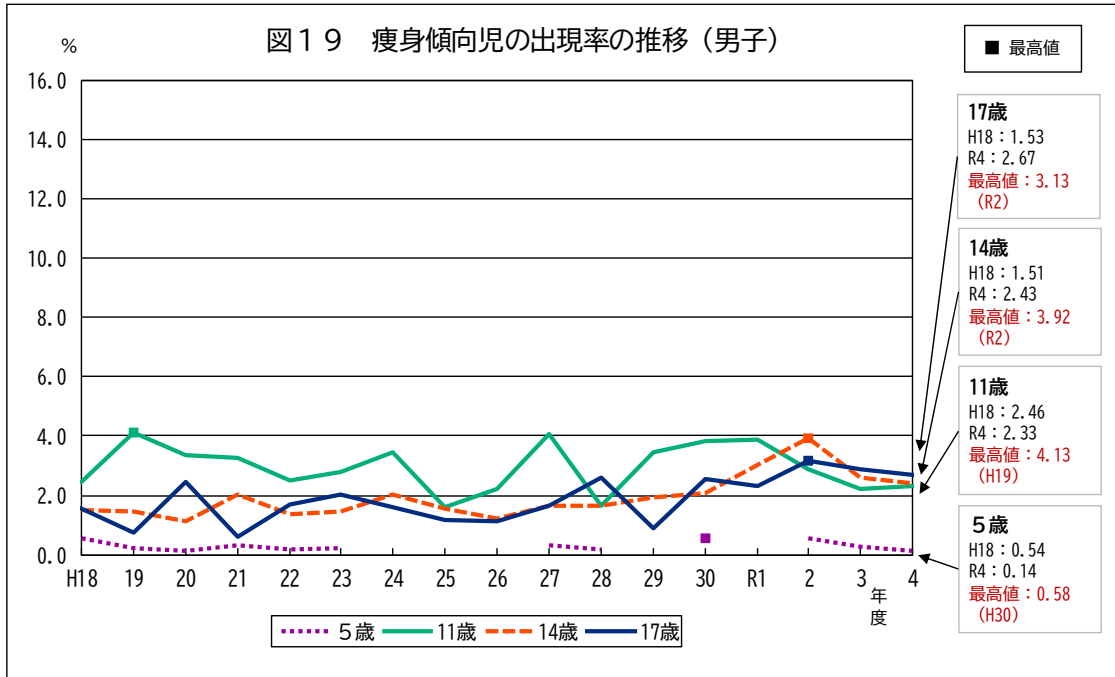

※ 5歳男子の平成24年度から平成26年度まで、平成29年度、令和元年度は計数がないため表示していない。

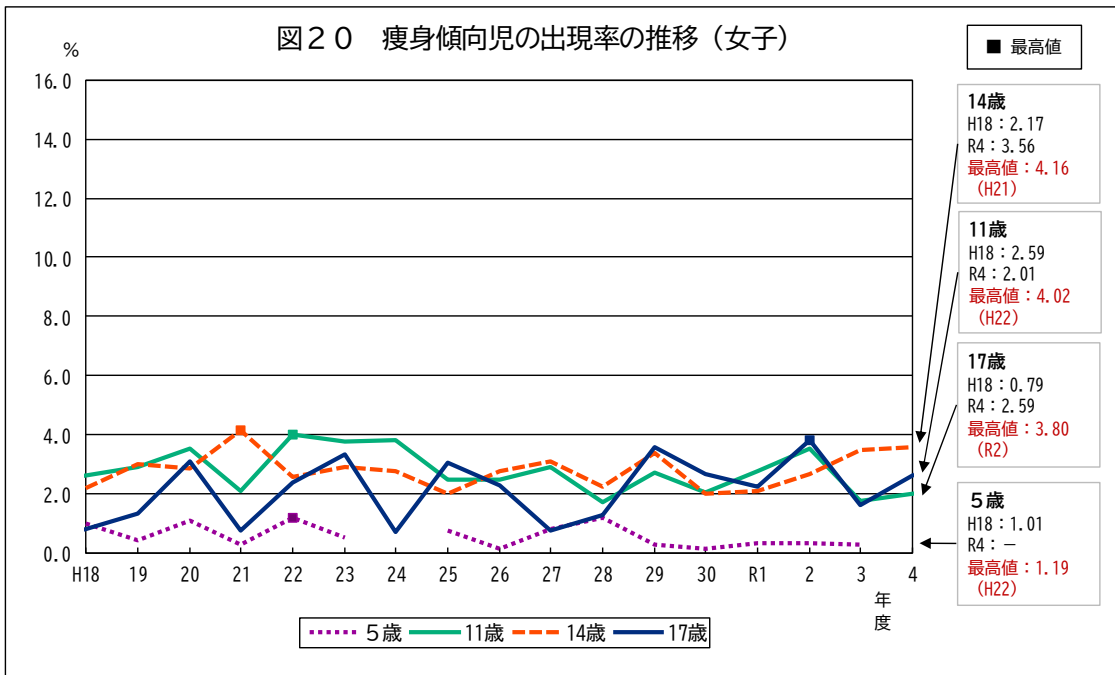

※ 5歳女子の平成24年度及び令和4年度は計数がないため表示していない。

## 【肥満・痩身傾向児の算出方法について】

性別、年齢別、身長別標準体重から肥満度（過体重度）を算出し、肥満度が20%以上の者を肥満傾向児、-20%以下の者を痩身傾向児としている。

肥満度の求め方は次のとおりである。

肥満度（過体重度）

$$= \text{〔実測体重 (kg) - 身長別標準体重 (kg)〕} / \text{身長別標準体重 (kg)} \times 100 (\%)$$

$$\text{※ 身長別標準体重 (kg)} = a \times \text{実測身長 (cm)} - b$$

年齢	男		女	
	a	b	a	b
5	0.386	23.699	0.377	22.750
6	0.461	32.382	0.458	32.079
7	0.513	38.878	0.508	38.367
8	0.592	48.804	0.561	45.006
9	0.687	61.390	0.652	56.992
10	0.752	70.461	0.730	68.091
11	0.782	75.106	0.803	78.846
12	0.783	75.642	0.796	76.934
13	0.815	81.348	0.655	54.234
14	0.832	83.695	0.594	43.264
15	0.766	70.989	0.560	37.002
16	0.656	51.822	0.578	39.057
17	0.672	53.642	0.598	42.339

出典：公益財団法人日本学校保健会「児童生徒の健康診断マニュアル（平成27年度改訂版）」

（参考）令和4年度調査の平均身長の場合の標準体重

年齢	男			女		
	平均身長 (cm)	平均身長時の標準体重 (kg)	平均体重 (kg)	平均身長 (cm)	平均身長時の標準体重 (kg)	平均体重 (kg)
5	111.1	19.2	19.5	109.8	18.6	19.1
6	116.8	21.5	21.9	116.0	21.0	21.3
7	122.7	24.1	24.7	121.7	23.5	24.0
8	128.4	27.2	28.0	127.5	26.5	26.9
9	133.9	30.6	31.6	134.5	30.7	31.2
10	138.8	33.9	35.3	141.8	35.4	35.9
11	146.6	39.5	40.1	147.8	39.8	41.1
12	153.9	44.9	45.4	152.1	44.1	44.4
13	160.3	49.3	49.7	154.6	47.0	47.7
14	165.5	54.0	54.9	156.2	49.5	49.8
15	167.9	57.6	58.8	156.9	50.9	51.2
16	170.0	59.7	60.6	157.8	52.2	52.6
17	170.2	60.7	62.0	157.3	51.7	51.8

## 2 健康状態

### (1) 疾病・異常の被患率等別状況（表5）

疾病・異常を公表できる被患率等別にみると、幼稚園においては「むし歯（う歯）」が最も高く、次いで「歯列・咬合」の順となっている。小学校、中学校、高等学校においては「裸眼視力1.0未満の者」が最も高く、次いで「むし歯（う歯）」の順となっている。

表5 疾病・異常の被患率等（令和4年度／学校種別）

区分（％）	幼稚園	小学校	中学校	高等学校	
70以上～				裸眼視力1.0未満の者	
60以上～70未満			裸眼視力1.0未満の者		
50～60					
40～50		裸眼視力1.0未満の者 むし歯（う歯）		むし歯（う歯）	
30～40			むし歯（う歯）		
20～30	むし歯（う歯）				
10～20					
1～10	8～10		鼻・副鼻腔疾患		
	6～8		耳疾患 その他の疾病・異常（歯・口腔）	歯垢の状態 歯列・咬合	
	4～6	歯列・咬合	眼の疾病・異常	耳疾患 歯列・咬合 心電図異常	歯肉の状態 その他の疾病・異常
	2～4	栄養状態	歯列・咬合 歯垢の状態 心電図異常 栄養状態 その他の疾病・異常	歯垢の状態 歯肉の状態 眼の疾病・異常 その他の疾病・異常（歯・口腔） 蛋白検出の者 ぜん息 その他の疾病・異常	心電図異常 蛋白検出の者 その他の疾病・異常（歯・口腔） 眼の疾病・異常 ぜん息 顎関節
	1～2	その他の疾病・異常（歯・口腔） 耳疾患 歯垢の状態 その他の疾病・異常	歯肉の状態 ぜん息 せき柱・胸郭・四肢の状態 アトピー性皮膚炎	せき柱・胸郭・四肢の状態 アトピー性皮膚炎	耳疾患 アトピー性皮膚炎 せき柱・胸郭・四肢の状態 口腔咽喉頭疾患・異常
0.1～1	0.5～1	眼の疾病・異常 アトピー性皮膚炎 鼻・副鼻腔疾患 ぜん息	蛋白検出の者 心臓の疾病・異常 口腔咽喉頭疾患・異常 難聴	心臓の疾病・異常 難聴 栄養状態	
	0.1～0.5	言語障害 顎関節 その他の皮膚疾患 心臓の疾病・異常 せき柱・胸郭・四肢の状態 蛋白検出の者	その他の皮膚疾患 腎臓疾患 言語障害 顎関節 尿糖検出の者	顎関節 尿糖検出の者 腎臓疾患 口腔咽喉頭疾患・異常 その他の皮膚疾患 言語障害	
0.1未満	歯肉の状態				

- (注) 1. 「口腔咽喉頭疾患・異常」とは、アデノイド、扁桃肥大、咽頭炎、喉頭炎、扁桃炎、音声言語異常のある者等である。  
 2. 「歯・口腔のその他の疾病・異常」とは、口角炎、口唇炎、口内炎、唇裂、口蓋裂、舌小帯異常、唾石、癒合歯、要注意乳歯等のある者等である。  
 3. 「その他の皮膚疾患」とは、伝染性皮膚疾患、毛髪疾患等、アトピー性皮膚炎以外の皮膚疾患と判定された者である。  
 4. 「心電図異常」とは、心電図検査の結果、異常と判定された者である。  
 5. 「蛋白検出の者」とは、尿検査のうち、蛋白第1次検査の結果、尿中に蛋白が検出（陽性（+以上）又は擬陽性（±）と判定）された者である。  
 6. 「尿糖検出の者」とは、尿検査のうち、糖第1次検査の結果、尿中に糖が検出（陽性（+以上）と判定）された者である。

## (2) 主な疾病・異常等 (表6, 図21~31)

疾病・異常のうち主なものについて、その推移を見ると表6のとおりである。

表6 主な疾病・異常等の推移(令和4年度/学校別)

(単位：%)

区分		裸眼視力 1. 0未満の者		むし歯(う歯)		アトピー性 皮膚炎		ぜん息		心電図異常 (注1)	
		福岡県	全国	福岡県	全国	福岡県	全国	福岡県	全国	福岡県	全国
幼稚園	平成30年度	X	26.7	34.8	35.1	1.8	2.0	1.1	1.6	…	…
	令和元年度	X	26.1	34.2	31.2	1.5	2.3	3.2	1.8	…	…
	令和2年度	X	27.9	35.1	30.3	2.6	1.9	4.1	1.6	…	…
	令和3年度	X	24.8	34.8	26.5	0.5	1.8	0.2	1.5	…	…
	令和4年度	X	<b>25.0</b>	<b>27.1</b>	<b>24.9</b>	<b>0.7</b>	<b>1.6</b>	<b>0.5</b>	<b>1.1</b>	…	…
小学校	平成30年度	38.4	34.1	48.2	45.3	1.8	3.4	2.2	3.5	2.0	2.4
	令和元年度	41.7	34.6	53.4	44.8	1.6	3.3	2.0	3.4	2.1	2.4
	令和2年度	45.8	37.5	46.9	40.2	1.8	3.2	2.6	3.3	2.9	2.5
	令和3年度	43.2	36.9	45.8	39.0	0.8	3.2	2.3	3.3	2.3	2.5
	令和4年度	<b>45.8</b>	<b>37.9</b>	<b>42.2</b>	<b>37.0</b>	<b>1.5</b>	<b>3.1</b>	<b>1.9</b>	<b>2.9</b>	<b>2.5</b>	<b>2.6</b>
中学校	平成30年度	60.1	56.0	37.5	35.4	2.5	2.9	2.2	2.7	3.8	3.3
	令和元年度	57.9	57.5	40.2	34.0	1.5	2.9	2.4	2.6	3.6	3.3
	令和2年度	59.8	58.3	41.3	32.2	1.5	2.9	2.4	2.6	3.0	3.3
	令和3年度	60.9	60.7	37.4	30.4	1.4	3.0	1.4	2.3	3.8	3.0
	令和4年度	<b>62.9</b>	<b>61.2</b>	<b>36.1</b>	<b>28.2</b>	<b>1.4</b>	<b>3.0</b>	<b>2.3</b>	<b>2.2</b>	<b>4.1</b>	<b>3.2</b>
高等学校	平成30年度	63.4	67.2	54.7	45.4	1.2	2.6	1.6	1.8	4.4	3.3
	令和元年度	69.3	67.6	45.9	43.7	1.7	2.4	1.8	1.8	3.2	3.3
	令和2年度	70.5	63.2	49.3	41.7	2.5	2.4	1.8	1.8	3.2	3.3
	令和3年度	X	70.8	48.7	39.8	1.6	2.6	1.4	1.7	4.3	3.2
	令和4年度	<b>70.8</b>	<b>71.6</b>	<b>45.2</b>	<b>38.3</b>	<b>1.8</b>	<b>2.7</b>	<b>2.2</b>	<b>1.7</b>	<b>3.0</b>	<b>3.0</b>

区分		蛋白検出の者		せき柱・胸郭・ 四肢の状態(注)		耳疾患		鼻・副鼻腔疾患		口腔咽喉頭 疾患・異常	
		福岡県	全国	福岡県	全国	福岡県	全国	福岡県	全国	福岡県	全国
幼稚園	平成30年度	1.1	1.0	0.2	0.2	0.2	2.3	0.4	2.9	-	1.5
	令和元年度	0.0	1.0	0.1	0.2	1.9	2.6	3.4	3.2	2.9	1.5
	令和2年度	0.7	1.0	0.1	0.4	3.1	2.0	3.6	2.4	0.6	1.0
	令和3年度	0.4	0.7	0.1	0.2	-	2.0	-	3.0	1.8	0.6
	令和4年度	<b>0.1</b>	<b>0.9</b>	<b>0.2</b>	<b>0.2</b>	<b>1.3</b>	<b>2.4</b>	<b>0.5</b>	<b>3.0</b>	-	<b>0.7</b>
小学校	平成30年度	0.5	0.8	1.7	1.1	7.1	6.5	13.6	13.0	1.3	1.3
	令和元年度	0.4	1.0	1.5	1.1	8.0	6.3	11.1	11.8	0.7	1.3
	令和2年度	0.4	0.9	1.4	0.9	6.7	6.1	12.3	11.0	0.8	1.0
	令和3年度	0.6	0.9	1.1	0.8	6.9	6.8	13.1	11.9	0.6	0.9
	令和4年度	<b>0.9</b>	<b>1.0</b>	<b>1.8</b>	<b>0.8</b>	<b>7.0</b>	<b>6.6</b>	<b>9.5</b>	<b>11.4</b>	<b>0.6</b>	<b>0.7</b>
中学校	平成30年度	1.9	2.9	2.9	2.4	4.7	4.7	11.2	11.0	0.9	0.8
	令和元年度	2.1	3.4	1.9	2.1	5.6	4.7	14.4	12.1	1.0	0.7
	令和2年度	2.9	3.3	1.2	1.7	4.2	5.0	15.0	10.2	0.5	0.5
	令和3年度	2.8	2.8	1.9	1.7	4.2	4.9	10.2	10.0	0.3	0.5
	令和4年度	<b>3.1</b>	<b>2.9</b>	<b>1.7</b>	<b>1.5</b>	<b>5.9</b>	<b>4.8</b>	<b>9.1</b>	<b>10.7</b>	<b>0.2</b>	<b>0.4</b>
高等学校	平成30年度	2.1	2.9	2.2	1.4	1.8	2.5	8.1	9.9	0.1	0.3
	令和元年度	1.7	3.4	2.1	1.7	1.6	2.9	7.5	9.9	0.9	0.5
	令和2年度	5.4	3.2	1.2	1.2	1.0	2.5	9.3	6.9	0.4	0.3
	令和3年度	2.8	2.8	1.4	1.2	3.7	2.5	9.0	8.8	0.3	0.2
	令和4年度	<b>3.0</b>	<b>2.8</b>	<b>1.7</b>	<b>1.1</b>	<b>1.8</b>	<b>2.3</b>	X	<b>8.5</b>	<b>1.1</b>	<b>0.3</b>

注1. 「心電図異常」については、6歳、12歳及び15歳のみ実施している。

2. 「せき柱・胸郭・四肢の状態」については、平成27年度までは「せき柱・胸郭」のみを調査。

3. 「X」は疾病・異常被患率等の標準誤差が5以上、受検者数が100人(5歳は50人)未満、又は回答校が1校以下のため統計数値を公表しない。

4. 全国値は小数点第二位を四捨五入している。以下同じ。

① 裸眼視力（図 21～23）

ア 年齢別比較（図 21，図 22）

裸眼視力 1.0 未満の者の割合は、15 歳で 72.8%と最も高くなっている。

イ 全国との比較（図 22）

裸眼視力 1.0 未満の者の割合を全国と比較すると、14 歳、15 歳及び 17 歳を除く各年齢で全国を上回っている。

ウ 各学校段階における割合の推移（図 23）

昭和 54 年度の調査開始以降、幼稚園では受検者数が少ない等のため調査年度により増減はあるものの、おおむね横ばいで推移している。また、小学校及び中学校では増加傾向にある。高等学校においても調査年度により増減はあるものの増加傾向にある。

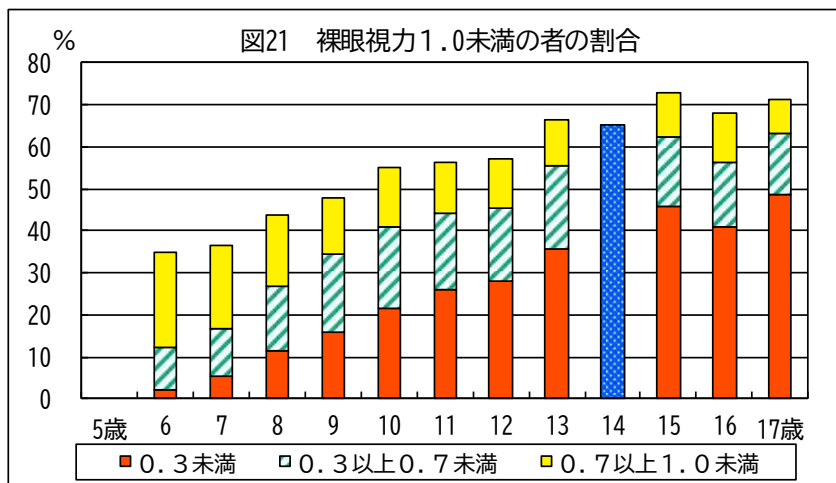

※ 5歳は受験者数が少ない等のため公表していない。  
14歳は各区分の受験者数が少ない等のため区分別割合を公表していないが、裸眼視力1.0未満の合計のみ公表している。

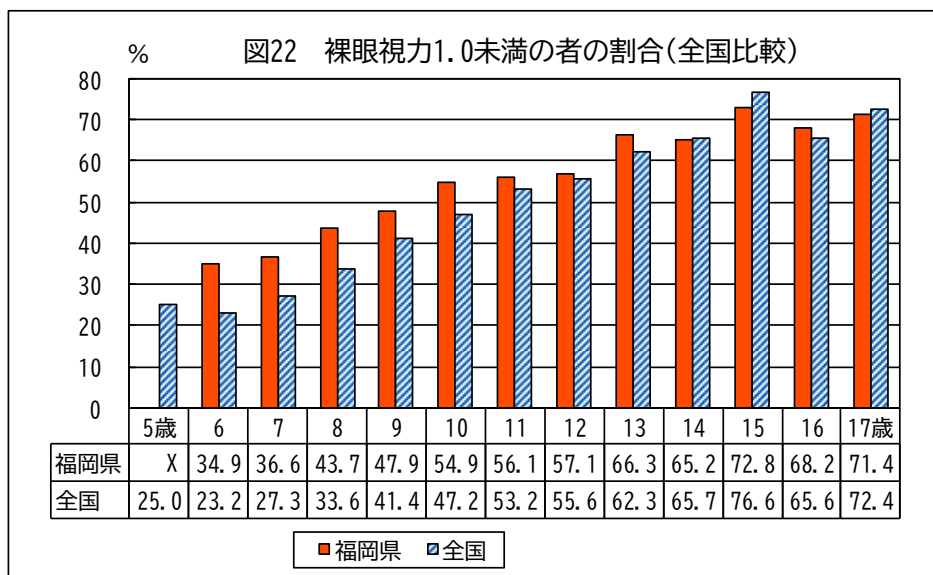

※ 「X」は各区分の受験者数が少ない等のため公表していない。

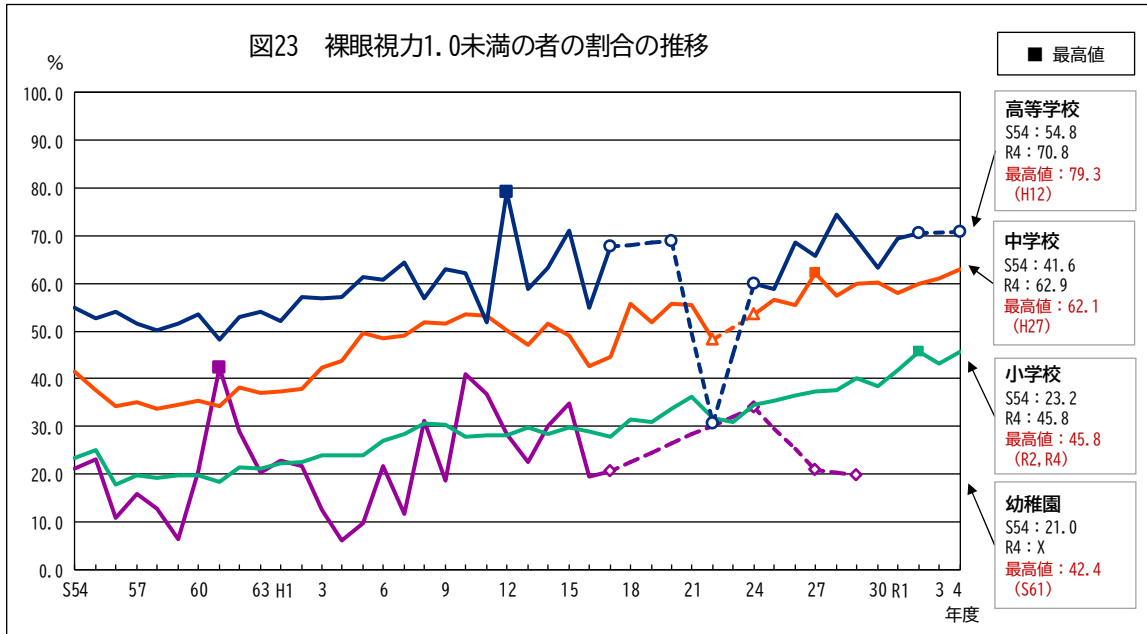

※平成18年度から平成23年度、平成25年度、平成26年度、平成28年度、平成30年度及び令和元年度以降の幼稚園、平成23年度の中学校並びに平成18年度、平成19年度、平成21年度、平成23年度及び令和3年度の高等学校については、受検者数が少ない等のため公表されていない。(非公表の年度間については、グラフ上は破線で表している。また、その間に公表されている年度がある場合、当該年度の数値については、幼稚園は◇、中学校は△、高等学校は○で表示している。)

② むし歯(う歯)(図24~27)

ア 年齢別比較(図24, 図25)

年齢別のむし歯の者の割合は、9歳で51.0%と最も高くなっている。  
また、処置完了者の割合は、6歳を除く各年齢で未処置歯のある者の割合を上回っている。

イ 全国との比較(図25)

むし歯の者の割合を全国と比較すると、全ての年齢で全国を上回っている。

ウ 各学校段階における割合の推移(図26, 図27)

昭和45年度以降の「むし歯」の者の割合の推移(図26)をみると、幼稚園、小学校、中学校及び高等学校のいずれにおいても、昭和50年代にピークを迎え、その後は減少傾向にある。令和4年度は、すべての学校種で過去最低となっている。

また、「未処置歯」のある者の割合の推移(図27)をみると、令和4年度は、幼稚園及び高等学校において過去最低となっている。

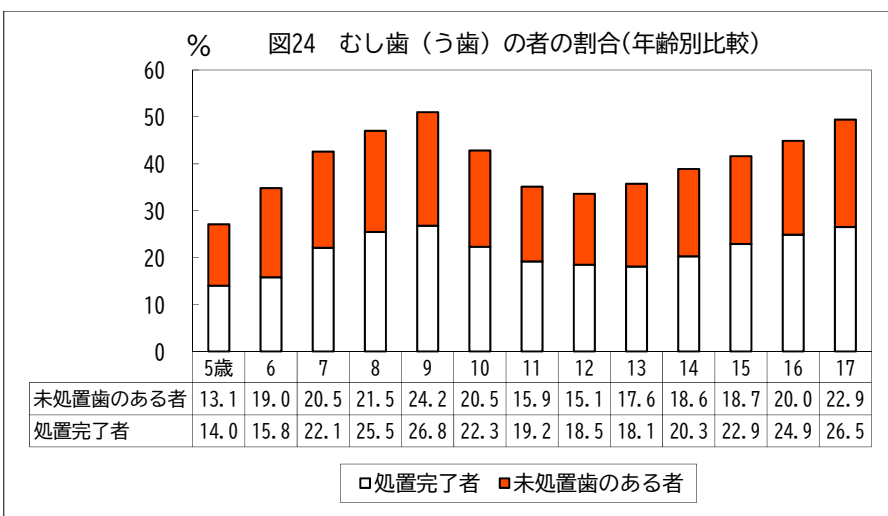

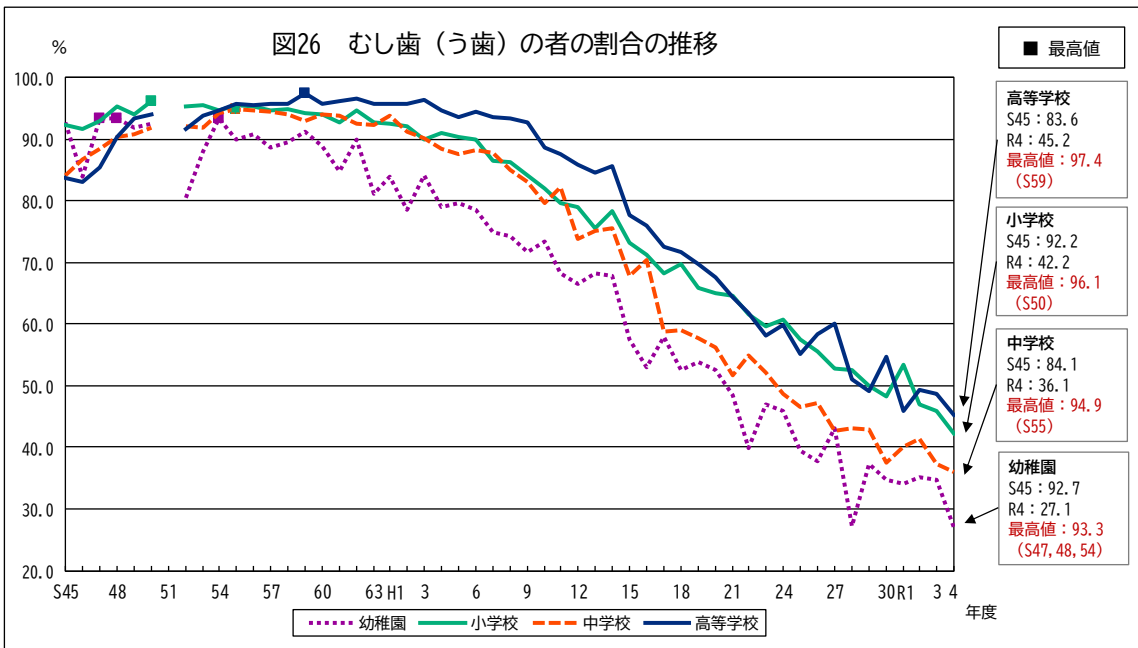
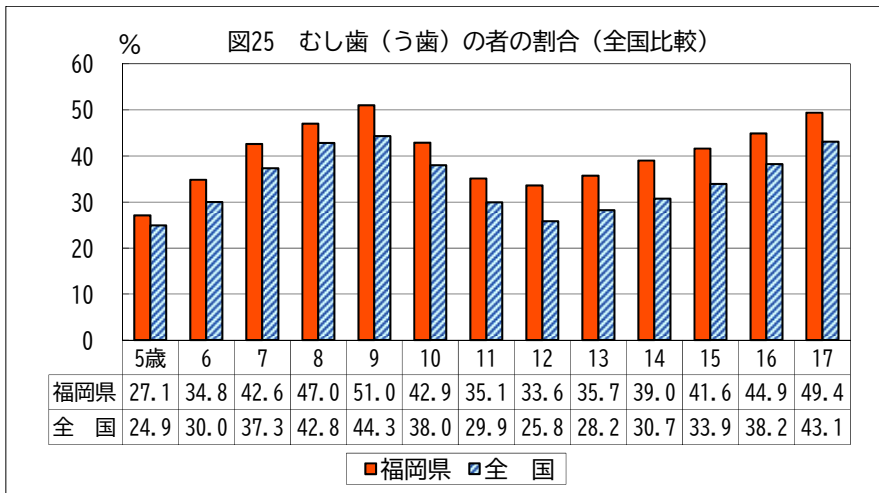

※ 昭和51年度は、正確な数値が不明であるため表示していない。

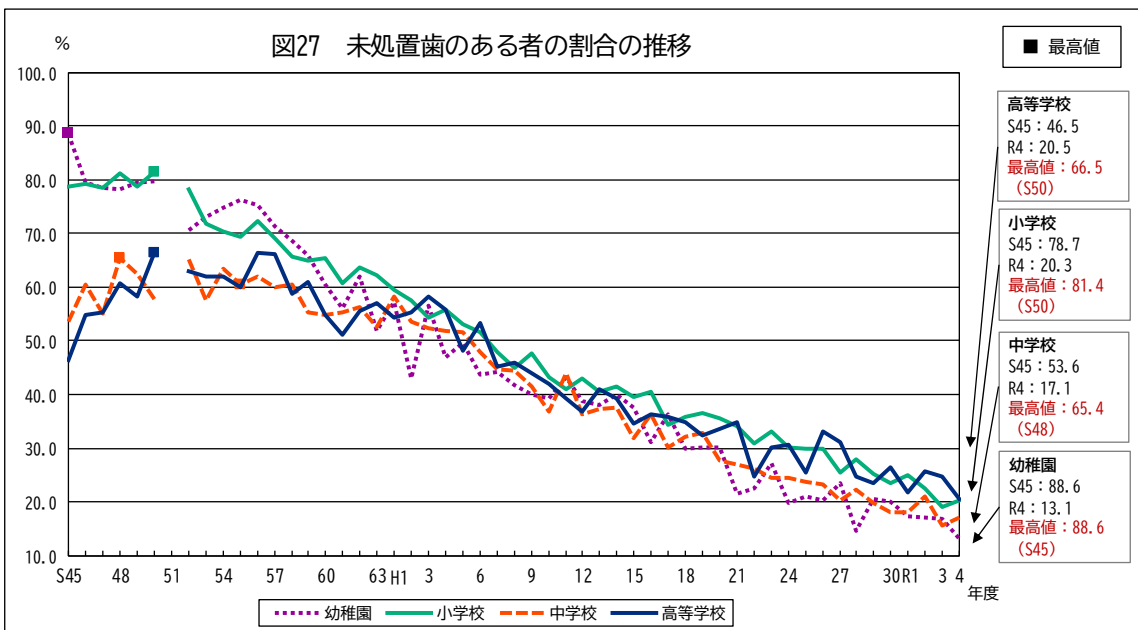

※ 昭和51年度は、正確な数値が不明であるため表示していない。

③ アトピー性皮膚炎（図 28，図 29）

ア 年齢別比較（図 28）

年齢別のアトピー性皮膚炎の者の割合は、15歳及び17歳で最も高くなっている。

イ 全国との比較（図 28）

アトピー性皮膚炎の者の割合を全国と比較すると、5歳から17歳の全ての年齢で全国を下回っている。

ウ 各学校段階における割合の推移（図 29）

平成18年度の調査開始以降、調査年度により多少の上下はあるものの、おおむね横ばいで推移している。

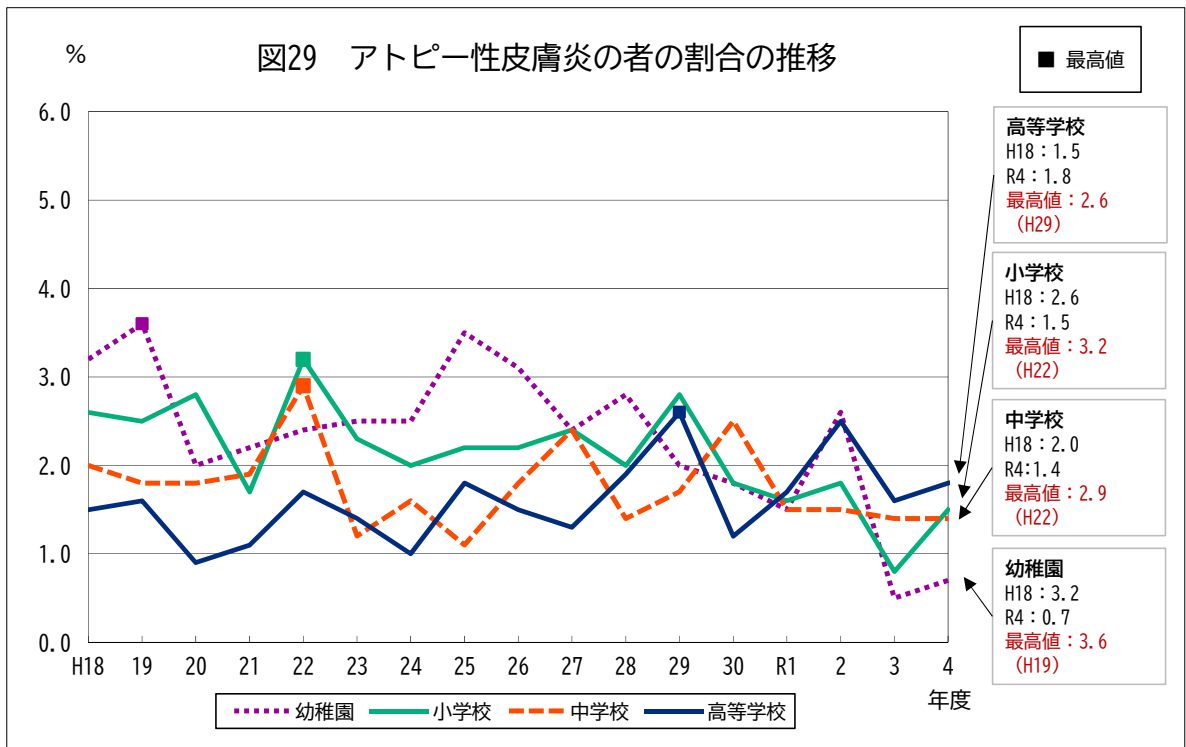
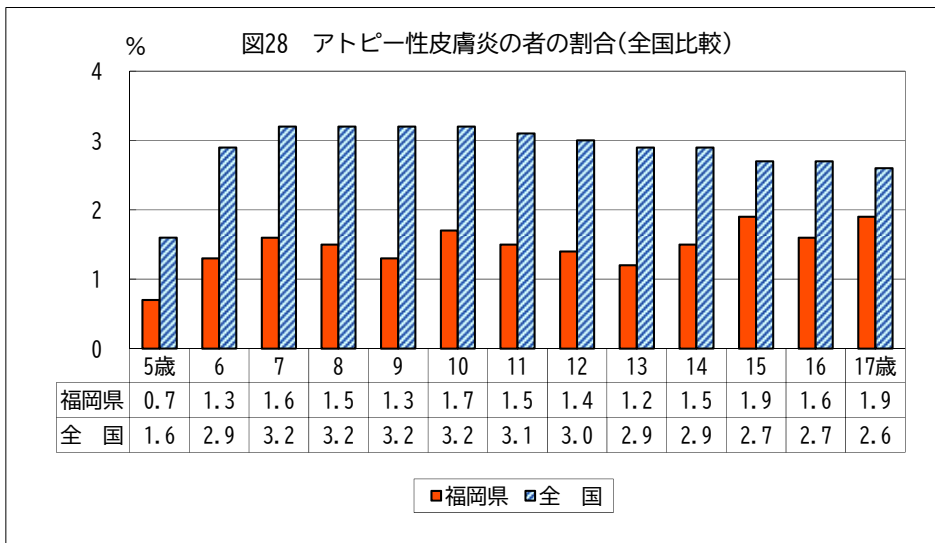



④ぜん息（図30，図31）

ア 年齢別比較（図30）

年齢別のぜん息の者の割合は、13歳及び15歳が最も高くなっている。

イ 全国との比較（図30）

ぜん息の者の割合を全国と比較すると、13歳及び15歳から17歳を除く各年齢で全国を下回っている。

ウ 各学校段階における割合の推移（図31）

昭和45年度以降の幼稚園、小学校、中学校及び高等学校のいずれにおいても、調査年度により多少の上下はあるものの、おおむね増加する傾向にある。

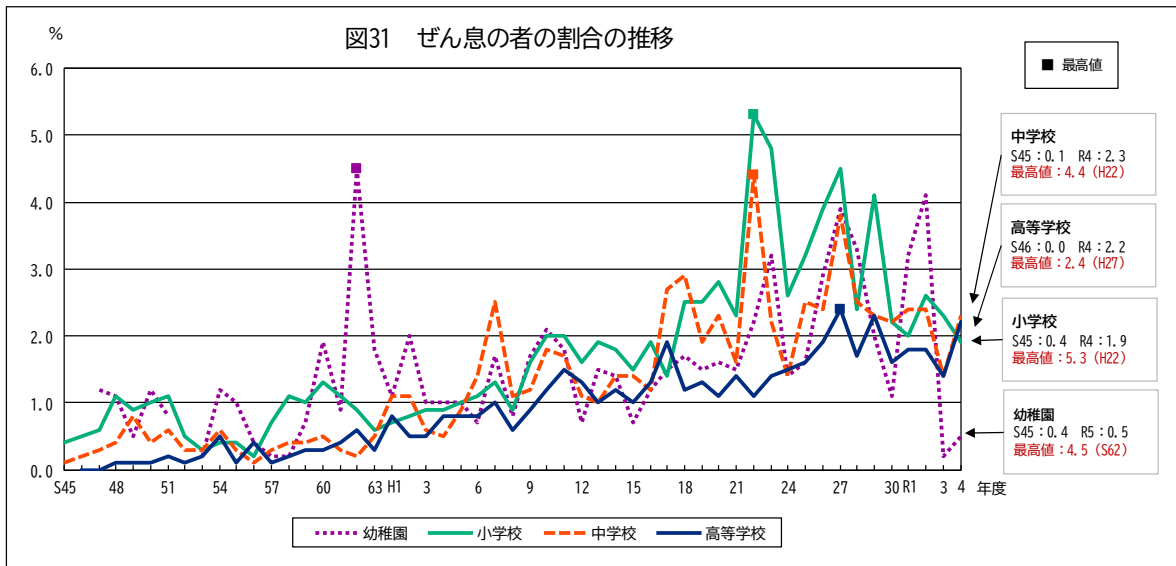
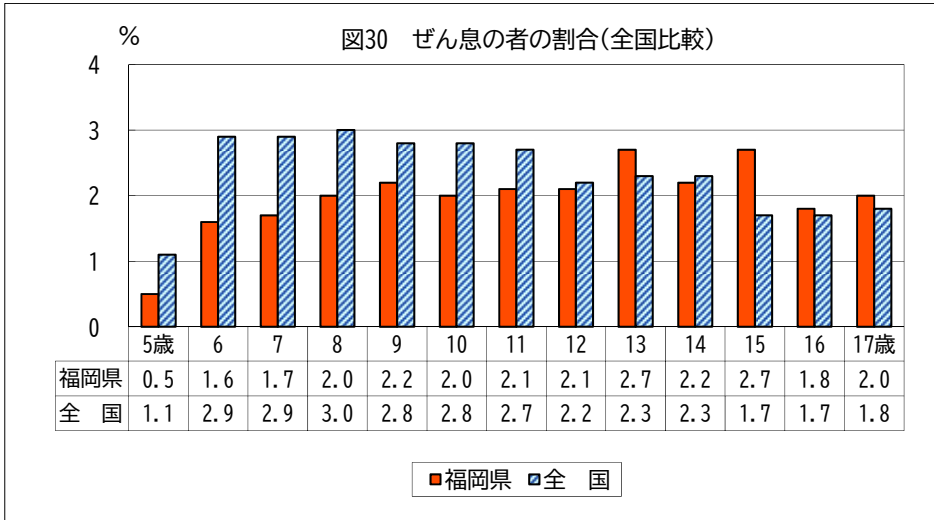

※ 幼稚園（5歳）については、昭和46年度は調査していない。

※ 昭和45年度の高等学校及び昭和52年度の幼稚園については、受験者数が少ない等のため公表されていない。



## Ⅲ 統 計 表

### 《 利用上の注意 》

統計表において用いた記号は、次のとおりです。

- 「－」： 計数がない場合
- 「0.0」： 計数が単位未満の場合
- 「…」： 調査対象とならなかった場合
- 「X」： 標本サイズが小さい等のため統計数値を公表しない場合



1-1 全国の身長・体重の状況

5 歳		(令和4年度)							
都道府 県名	身長(cm)				体重(kg)				
	男子		女子		男子		女子		
	平均値	*差	平均値	*差	平均値	*差	平均値	*差	
全 国	111.1		110.2		19.3		19.0		
北海道	111.1	0.0	110.9	0.7	19.5	0.2	19.3	0.3	
青森	111.9	0.8	111.4	1.2	20.1	0.8	20.0	1.0	
岩手	111.7	0.6	111.2	1.0	20.0	0.7	19.6	0.6	
宮城	111.4	0.3	110.4	0.2	19.8	0.5	19.3	0.3	
秋田	111.6	0.5	111.6	1.4	19.6	0.3	19.6	0.6	
山形	111.1	0.0	110.8	0.6	19.5	0.2	19.4	0.4	
福島	110.7	-0.4	110.0	-0.2	19.6	0.3	19.4	0.4	
茨城	111.3	0.2	110.2	0.0	19.7	0.4	19.1	0.1	
栃木	111.0	-0.1	110.6	0.4	19.6	0.3	19.3	0.3	
群馬	111.4	0.3	110.2	0.0	19.9	0.6	19.0	0.0	
埼玉	110.8	-0.3	110.0	-0.2	19.3	0.0	18.9	-0.1	
千葉	110.9	-0.2	109.9	-0.3	19.4	0.1	18.9	-0.1	
東京	111.6	0.5	110.5	0.3	19.4	0.1	19.0	0.0	
神奈川	110.9	-0.2	109.9	-0.3	19.2	-0.1	18.8	-0.2	
新潟	112.3	1.2	110.8	0.6	19.7	0.4	19.1	0.1	
富山	112.7	1.6	111.4	1.2	19.9	0.6	19.4	0.4	
石川	111.9	0.8	111.5	1.3	19.5	0.2	19.2	0.2	
福井	111.7	0.6	110.8	0.6	19.5	0.2	19.1	0.1	
山梨	110.3	-0.8	110.3	0.1	19.0	-0.3	18.9	-0.1	
長野	110.8	-0.3	110.0	-0.2	19.0	-0.3	18.6	-0.4	
岐阜	111.1	0.0	110.2	0.0	19.3	0.0	19.1	0.1	
静岡	111.1	0.0	110.4	0.2	19.4	0.1	18.9	-0.1	
愛知	110.8	-0.3	110.2	0.0	19.0	-0.3	18.8	-0.2	
三重	110.7	-0.4	110.3	0.1	19.1	-0.2	18.8	-0.2	
滋賀	111.0	-0.1	110.1	-0.1	19.1	-0.2	18.8	-0.2	
京都	111.6	0.5	110.6	0.4	19.2	-0.1	18.9	-0.1	
大阪	111.0	-0.1	110.2	0.0	19.2	-0.1	18.8	-0.2	
兵庫	111.1	0.0	110.7	0.5	19.3	0.0	19.2	0.2	
奈良	110.8	-0.3	109.9	-0.3	19.1	-0.2	18.7	-0.3	
和歌山	110.5	-0.6	110.1	-0.1	19.2	-0.1	18.9	-0.1	
鳥取	110.9	-0.2	110.1	-0.1	19.1	-0.2	18.6	-0.4	
島根	111.0	-0.1	110.0	-0.2	19.2	-0.1	18.8	-0.2	
岡山	110.6	-0.5	110.4	0.2	19.1	-0.2	18.9	-0.1	
広島	110.2	-0.9	109.5	-0.7	19.0	-0.3	18.8	-0.2	
山口	110.4	-0.7	109.5	-0.7	19.3	0.0	18.8	-0.2	
徳島	111.3	0.2	110.0	-0.2	19.9	0.6	19.3	0.3	
香川	110.0	-1.1	109.6	-0.6	18.9	-0.4	18.9	-0.1	
愛媛	110.9	-0.2	110.1	-0.1	19.2	-0.1	19.1	0.1	
高知	110.7	-0.4	109.7	-0.5	19.1	-0.2	18.7	-0.3	
福岡	<b>111.1</b>	<b>0.0</b>	<b>109.8</b>	<b>-0.4</b>	<b>19.5</b>	<b>0.2</b>	<b>19.1</b>	<b>0.1</b>	
佐賀	111.0	-0.1	109.4	-0.8	19.5	0.2	18.6	-0.4	
長崎	110.1	-1.0	110.1	-0.1	18.8	-0.5	18.9	-0.1	
熊本	111.1	0.0	110.0	-0.2	19.4	0.1	18.8	-0.2	
大分	110.4	-0.7	109.7	-0.5	19.3	0.0	18.8	-0.2	
宮崎	111.1	0.0	109.8	-0.4	19.5	0.2	18.8	-0.2	
鹿児島	111.2	0.1	109.8	-0.4	19.7	0.4	19.1	0.1	
沖縄	110.6	-0.5	109.7	-0.5	19.2	-0.1	18.7	-0.3	

\*差… “全国平均との差” を、「各都道府県の数値－全国平均値」により算定

## 1-2 全国の身長・体重の状況

11歳		(令和4年度)							
都道府 県名	身長(cm)				体重(kg)				
	男子		女子		男子		女子		
	平均値	*差	平均値	*差	平均値	*差	平均値	*差	
全国	146.1		147.9		40.0		40.5		
北海道	146.5	0.4	148.0	0.1	41.7	1.7	41.2	0.7	
青森	147.7	1.6	149.0	1.1	43.6	3.6	41.8	1.3	
岩手	147.5	1.4	148.5	0.6	42.5	2.5	41.8	1.3	
宮城	147.5	1.4	148.5	0.6	42.8	2.8	41.6	1.1	
秋田	147.2	1.1	149.1	1.2	41.6	1.6	42.2	1.7	
山形	146.5	0.4	148.9	1.0	41.4	1.4	42.0	1.5	
福島	145.8	-0.3	148.2	0.3	40.8	0.8	41.9	1.4	
茨城	146.2	0.1	147.9	0.0	41.0	1.0	41.7	1.2	
栃木	145.8	-0.3	147.6	-0.3	40.5	0.5	40.9	0.4	
群馬	146.0	-0.1	148.0	0.1	40.3	0.3	41.2	0.7	
埼玉	146.6	0.5	147.7	-0.2	40.1	0.1	40.3	-0.2	
千葉	146.6	0.5	148.5	0.6	40.0	0.0	40.7	0.2	
東京	146.7	0.6	148.7	0.8	40.2	0.2	40.7	0.2	
神奈川	146.1	0.0	148.1	0.2	39.5	-0.5	41.1	0.6	
新潟	146.7	0.6	149.0	1.1	40.2	0.2	41.1	0.6	
富山	147.0	0.9	148.2	0.3	40.8	0.8	41.1	0.6	
石川	146.4	0.3	148.2	0.3	39.9	-0.1	40.7	0.2	
福井	146.3	0.2	147.8	-0.1	40.2	0.2	39.8	-0.7	
山梨	146.1	0.0	147.7	-0.2	40.8	0.8	40.7	0.2	
長野	145.9	-0.2	147.3	-0.6	40.0	0.0	40.1	-0.4	
岐阜	146.1	0.0	147.4	-0.5	40.3	0.3	39.9	-0.6	
静岡	145.8	-0.3	147.5	-0.4	40.3	0.3	39.5	-1.0	
愛知	145.7	-0.4	147.5	-0.4	39.3	-0.7	39.7	-0.8	
三重	145.6	-0.5	147.7	-0.2	39.6	-0.4	40.5	0.0	
滋賀	146.3	0.2	148.2	0.3	39.9	-0.1	40.4	-0.1	
京都	145.8	-0.3	147.8	-0.1	39.4	-0.6	40.3	-0.2	
大阪	145.8	-0.3	147.3	-0.6	39.1	-0.9	39.2	-1.3	
兵庫	145.8	-0.3	148.0	0.1	39.0	-1.0	39.9	-0.6	
奈良	146.2	0.1	147.8	-0.1	39.5	-0.5	40.6	0.1	
和歌山	145.9	-0.2	147.7	-0.2	39.6	-0.4	40.4	-0.1	
鳥取	145.8	-0.3	147.9	0.0	40.0	0.0	40.7	0.2	
島根	145.3	-0.8	146.7	-1.2	39.4	-0.6	39.6	-0.9	
岡山	146.3	0.2	146.9	-1.0	40.1	0.1	39.7	-0.8	
広島	144.6	-1.5	147.1	-0.8	38.7	-1.3	40.4	-0.1	
山口	145.4	-0.7	146.6	-1.3	39.7	-0.3	39.5	-1.0	
徳島	145.5	-0.6	147.9	0.0	40.1	0.1	41.2	0.7	
香川	145.1	-1.0	147.6	-0.3	39.3	-0.7	40.0	-0.5	
愛媛	146.1	0.0	147.0	-0.9	40.0	0.0	39.9	-0.6	
高知	145.2	-0.9	146.6	-1.3	39.0	-1.0	40.0	-0.5	
福岡	<b>146.6</b>	<b>0.5</b>	<b>147.8</b>	<b>-0.1</b>	<b>40.1</b>	<b>0.1</b>	<b>41.1</b>	<b>0.6</b>	
佐賀	145.3	-0.8	147.2	-0.7	39.2	-0.8	40.4	-0.1	
長崎	145.5	-0.6	148.1	0.2	39.8	-0.2	40.9	0.4	
熊本	145.4	-0.7	147.5	-0.4	40.3	0.3	40.7	0.2	
大分	145.7	-0.4	147.3	-0.6	40.4	0.4	40.2	-0.3	
宮崎	145.4	-0.7	147.7	-0.2	40.5	0.5	40.8	0.3	
鹿児島	145.0	-1.1	147.1	-0.8	39.3	-0.7	39.7	-0.8	
沖縄	145.1	-1.0	147.5	-0.4	40.2	0.2	40.9	0.4	

\*差… “全国平均との差” を、「各都道府県の数値－全国平均値」により算定

# 1-3 全国の身長・体重の状況

14 歳		(令和4年度)							
都道府	身長(cm)				体重(kg)				
	男子		女子		男子		女子		
	平均値	*差	平均値	*差	平均値	*差	平均値	*差	
全国	165.8		156.5		55.0		49.9		
北海道	166.3	0.5	156.7	0.2	56.5	1.5	50.9	1.0	
青森	166.7	0.9	156.7	0.2	57.6	2.6	51.6	1.7	
岩手	165.9	0.1	156.4	-0.1	56.7	1.7	50.7	0.8	
宮城	166.2	0.4	156.8	0.3	56.6	1.6	50.3	0.4	
秋田	167.2	1.4	157.2	0.7	57.4	2.4	50.8	0.9	
山形	166.5	0.7	157.0	0.5	56.8	1.8	51.1	1.2	
福島	166.1	0.3	156.2	-0.3	56.0	1.0	51.0	1.1	
茨城	165.8	0.0	156.2	-0.3	56.0	1.0	50.4	0.5	
栃木	165.8	0.0	156.3	-0.2	55.7	0.7	50.4	0.5	
群馬	164.9	-0.9	156.2	-0.3	54.9	-0.1	50.2	0.3	
埼玉	165.7	-0.1	156.1	-0.4	54.6	-0.4	49.1	-0.8	
千葉	166.1	0.3	156.8	0.3	54.6	-0.4	49.5	-0.4	
東京	166.1	0.3	156.9	0.4	55.1	0.1	49.7	-0.2	
神奈川	166.1	0.3	156.9	0.4	54.6	-0.4	49.3	-0.6	
新潟	166.5	0.7	157.2	0.7	55.3	0.3	50.7	0.8	
富山	166.4	0.6	157.3	0.8	55.7	0.7	50.2	0.3	
石川	166.6	0.8	157.1	0.6	55.3	0.3	50.3	0.4	
福井	166.2	0.4	157.0	0.5	55.5	0.5	50.4	0.5	
山梨	165.7	-0.1	156.1	-0.4	56.4	1.4	50.0	0.1	
長野	165.8	0.0	156.1	-0.4	55.8	0.8	50.0	0.1	
岐阜	165.1	-0.7	156.5	0.0	54.9	-0.1	49.9	0.0	
静岡	165.5	-0.3	156.4	-0.1	54.6	-0.4	49.4	-0.5	
愛知	165.7	-0.1	156.3	-0.2	54.3	-0.7	49.3	-0.6	
三重	165.6	-0.2	156.4	-0.1	54.7	-0.3	50.1	0.2	
滋賀	166.1	0.3	157.0	0.5	54.6	-0.4	49.5	-0.4	
京都	166.0	0.2	156.8	0.3	54.7	-0.3	49.8	-0.1	
大阪	165.5	-0.3	156.8	0.3	54.2	-0.8	49.6	-0.3	
兵庫	165.3	-0.5	156.6	0.1	54.5	-0.5	50.1	0.2	
奈良	166.0	0.2	156.7	0.2	54.3	-0.7	49.7	-0.2	
和歌山	165.6	-0.2	156.3	-0.2	55.2	0.2	50.0	0.1	
鳥取	165.7	-0.1	156.5	0.0	54.8	-0.2	50.2	0.3	
島根	165.7	-0.1	155.8	-0.7	54.0	-1.0	49.9	0.0	
岡山	165.0	-0.8	155.7	-0.8	53.9	-1.1	49.7	-0.2	
広島	164.9	-0.9	155.9	-0.6	54.6	-0.4	49.7	-0.2	
山口	165.4	-0.4	156.3	-0.2	54.1	-0.9	50.2	0.3	
徳島	165.9	0.1	156.0	-0.5	56.5	1.5	50.4	0.5	
香川	165.2	-0.6	156.0	-0.5	55.8	0.8	50.0	0.1	
愛媛	165.4	-0.4	155.9	-0.6	54.6	-0.4	50.0	0.1	
高知	165.1	-0.7	156.1	-0.4	55.5	0.5	51.0	1.1	
福岡	<b>165.5</b>	<b>-0.3</b>	<b>156.2</b>	<b>-0.3</b>	<b>54.9</b>	<b>-0.1</b>	<b>49.8</b>	<b>-0.1</b>	
佐賀	165.1	-0.7	156.1	-0.4	54.6	-0.4	50.5	0.6	
長崎	165.2	-0.6	156.1	-0.4	54.8	-0.2	50.1	0.2	
熊本	165.6	-0.2	156.2	-0.3	55.4	0.4	49.9	0.0	
大分	165.4	-0.4	156.1	-0.4	55.6	0.6	51.0	1.1	
宮崎	165.4	-0.4	155.9	-0.6	56.1	1.1	50.9	1.0	
鹿児島	165.2	-0.6	156.1	-0.4	54.5	-0.5	50.2	0.3	
沖縄	165.1	-0.7	155.5	-1.0	54.8	-0.2	49.9	0.0	

\*差… “全国平均との差” を、「各都道府県の数値－全国平均値」により算定

# 1-4 全国の身長・体重の状況

17歳 (令和4年度)

都道府 県名	身長(cm)				体重(kg)			
	男子		女子		男子		女子	
	平均値	*差	平均値	*差	平均値	*差	平均値	*差
全国	170.7		158.0		62.5		52.5	
北海道	170.7	0.0	157.7	-0.3	62.9	0.4	52.4	-0.1
青森	171.5	0.8	159.0	1.0	66.0	3.5	54.4	1.9
岩手	170.6	-0.1	157.7	-0.3	64.7	2.2	53.7	1.2
宮城	170.8	0.1	158.2	0.2	63.4	0.9	53.2	0.7
秋田	171.5	0.8	158.6	0.6	65.5	3.0	54.0	1.5
山形	171.3	0.6	158.1	0.1	63.9	1.4	54.4	1.9
福島	170.5	-0.2	157.7	-0.3	63.5	1.0	54.6	2.1
茨城	170.8	0.1	157.6	-0.4	64.8	2.3	52.8	0.3
栃木	170.3	-0.4	157.6	-0.4	63.2	0.7	52.9	0.4
群馬	170.8	0.1	157.5	-0.5	63.5	1.0	53.1	0.6
埼玉	171.0	0.3	158.3	0.3	62.2	-0.3	53.3	0.8
千葉	171.1	0.4	158.1	0.1	63.3	0.8	52.6	0.1
東京	170.9	0.2	158.8	0.8	61.7	-0.8	52.1	-0.4
神奈川	171.0	0.3	158.3	0.3	62.8	0.3	52.0	-0.5
新潟	171.6	0.9	158.3	0.3	63.6	1.1	53.5	1.0
富山	171.4	0.7	158.6	0.6	63.7	1.2	52.2	-0.3
石川	171.7	1.0	158.3	0.3	64.3	1.8	51.7	-0.8
福井	171.2	0.5	159.2	1.2	62.5	0.0	53.8	1.3
山梨	170.5	-0.2	157.9	-0.1	62.9	0.4	54.3	1.8
長野	170.9	0.2	157.5	-0.5	61.5	-1.0	52.2	-0.3
岐阜	170.6	-0.1	158.0	0.0	61.5	-1.0	52.2	-0.3
静岡	171.0	0.3	157.7	-0.3	62.4	-0.1	52.1	-0.4
愛知	170.2	-0.5	157.9	-0.1	61.3	-1.2	52.2	-0.3
三重	171.0	0.3	158.1	0.1	62.4	-0.1	52.9	0.4
滋賀	171.6	0.9	158.4	0.4	61.7	-0.8	52.1	-0.4
京都	171.5	0.8	158.3	0.3	62.5	0.0	51.8	-0.7
大阪	170.6	-0.1	158.1	0.1	61.2	-1.3	52.3	-0.2
兵庫	170.9	0.2	158.1	0.1	62.3	-0.2	52.4	-0.1
奈良	171.1	0.4	158.3	0.3	63.1	0.6	52.5	0.0
和歌山	171.0	0.3	158.0	0.0	62.5	0.0	53.0	0.5
鳥取	171.5	0.8	158.2	0.2	63.5	1.0	52.4	-0.1
島根	170.7	0.0	157.6	-0.4	63.3	0.8	52.1	-0.4
岡山	170.1	-0.6	157.8	-0.2	61.3	-1.2	52.6	0.1
広島	169.6	-1.1	156.9	-1.1	61.9	-0.6	52.5	0.0
山口	170.6	-0.1	157.3	-0.7	62.8	0.3	51.5	-1.0
徳島	170.4	-0.3	157.5	-0.5	63.6	1.1	52.9	0.4
香川	170.1	-0.6	157.3	-0.7	63.1	0.6	52.2	-0.3
愛媛	169.5	-1.2	157.2	-0.8	61.3	-1.2	52.1	-0.4
高知	170.4	-0.3	157.3	-0.7	63.9	1.4	53.7	1.2
福岡	<b>170.2</b>	<b>-0.5</b>	<b>157.3</b>	<b>-0.7</b>	<b>62.0</b>	<b>-0.5</b>	<b>51.8</b>	<b>-0.7</b>
佐賀	170.1	-0.6	157.3	-0.7	62.9	0.4	52.8	0.3
長崎	170.0	-0.7	158.6	0.6	62.2	-0.3	54.0	1.5
熊本	170.3	-0.4	157.2	-0.8	63.1	0.6	52.0	-0.5
大分	170.8	0.1	157.3	-0.7	65.2	2.7	53.5	1.0
宮崎	170.6	-0.1	157.3	-0.7	64.6	2.1	53.5	1.0
鹿児島	169.6	-1.1	157.7	-0.3	61.9	-0.6	53.0	0.5
沖縄	169.2	-1.5	156.3	-1.7	60.9	-1.6	51.3	-1.2

\*差… “全国平均との差” を、「各都道府県の数値－全国平均値」により算定



2-1 福岡県における年齢別平均身長推移 (男子)

(単位: cm)

年度 (西暦)	区分 年度	幼稚園			小学校							中学校			高等学校		
		5歳	6歳	7歳	8歳	9歳	10歳	11歳	12歳	13歳	14歳	15歳	16歳	17歳			
1948年	昭和23年	102.3	107.8	112.2	116.5	121.0	125.3	129.3	134.9	138.3	143.9	154.6	157.9	160.2			
1949年	24年	103.4	108.1	112.7	117.3	121.5	126.0	130.0	134.9	139.2	144.9	154.4	158.3	160.6			
1950年	25年	104.0	108.0	113.2	117.9	122.3	126.4	130.4	135.3	140.1	146.1	154.7	158.7	161.4			
1951年	26年	...	...	...	...	...	...	...	...	...	...	...	...	...			
1952年	27年	...	...	...	...	...	...	...	...	...	...	...	...	...			
1953年	28年	...	...	...	...	...	...	...	...	...	...	...	...	...			
1954年	29年	...	...	...	...	...	...	...	...	...	...	...	...	...			
1955年	30年	105.6	110.4	115.3	120.2	125.1	129.5	133.7	138.7	144.5	150.8	158.0	161.3	163.2			
1956年	31年	105.7	110.3	115.6	120.4	124.7	128.8	134.3	139.2	145.5	149.5	158.7	161.1	163.4			
1957年	32年	107.1	110.5	115.7	120.4	125.5	130.0	134.6	140.1	146.5	152.6	159.2	161.6	163.7			
1958年	33年	105.5	110.7	115.7	121.1	125.9	130.4	134.7	140.8	147.3	153.0	159.7	162.8	164.0			
1959年	34年	106.8	110.8	115.8	121.0	124.7	130.8	135.3	140.4	146.6	153.8	160.1	162.9	164.4			
1960年	35年	106.8	111.8	116.8	120.7	126.6	131.6	136.1	141.2	147.4	154.9	161.0	163.4	164.6			
1961年	36年	107.2	111.0	116.7	121.9	126.8	131.6	136.4	141.8	148.5	155.0	161.3	163.6	164.8			
1962年	37年	107.1	112.4	117.6	122.6	127.4	132.2	137.3	142.7	149.5	154.8	161.6	164.5	165.7			
1963年	38年	107.6	112.3	117.6	122.9	127.8	132.3	137.3	143.0	149.9	156.5	162.5	164.4	165.8			
1964年	39年	107.9	113.3	118.2	122.6	128.2	133.0	138.1	144.1	151.4	157.9	163.0	165.4	166.1			
1965年	40年	108.0	112.6	117.9	123.6	128.5	133.0	138.3	144.1	151.3	158.5	163.2	165.2	166.6			
1966年	41年	108.6	113.2	118.7	124.0	128.7	133.7	138.8	144.9	152.4	158.6	163.6	165.4	167.0			
1967年	42年	108.7	113.7	119.2	124.3	129.2	134.3	139.6	145.7	152.3	159.2	164.0	166.1	167.1			
1968年	43年	108.8	113.5	118.9	124.0	129.1	134.4	139.5	144.5	152.6	158.6	164.0	166.0	166.7			
1969年	44年	109.0	113.5	119.9	124.4	129.5	134.3	139.4	145.6	153.1	159.7	164.6	166.5	167.5			
1970年	45年	109.1	114.0	119.2	124.2	129.2	133.8	139.5	145.5	152.4	159.4	163.4	165.6	167.4			
1971年	46年	110.0	114.0	119.6	125.2	130.2	134.7	140.0	147.2	153.9	161.3	164.6	166.8	167.5			
1972年	47年	108.9	114.0	120.2	126.2	131.3	135.2	140.5	147.2	154.7	160.8	164.5	166.5	167.8			
1973年	48年	109.6	114.4	120.7	126.2	130.7	135.7	141.2	147.4	154.8	161.2	165.5	167.6	168.2			
1974年	49年	109.7	114.7	120.0	126.1	130.8	136.4	141.2	147.9	155.4	161.6	165.6	167.2	168.5			
1975年	50年	109.7	114.8	120.1	125.7	131.4	136.1	141.6	148.1	155.4	162.0	165.7	167.9	168.9			
1976年	51年	109.8	114.8	120.6	126.0	130.8	136.6	141.8	148.3	155.4	161.9	166.0	167.9	168.7			
1977年	52年	109.8	114.8	120.2	125.8	130.9	135.7	141.6	148.2	155.1	161.4	165.2	167.5	168.3			
1978年	53年	109.9	114.8	120.6	125.9	131.1	136.2	141.3	148.6	155.6	161.9	165.5	167.4	168.6			
1979年	54年	110.0	115.5	121.1	126.6	131.5	137.0	143.1	148.2	156.9	163.0	166.3	167.8	169.3			
1980年	55年	110.1	114.9	120.7	126.7	131.2	137.1	142.2	149.2	156.5	163.3	166.7	168.5	169.4			
1981年	56年	109.7	115.2	120.7	126.6	130.7	136.9	142.3	149.4	156.3	162.7	167.1	168.5	169.4			
1982年	57年	110.1	115.5	121.4	126.7	131.1	136.8	142.4	149.4	156.5	163.1	166.4	168.7	169.8			
1983年	58年	110.1	115.8	121.5	126.3	132.3	137.0	143.0	149.2	157.1	163.3	166.4	168.5	169.6			
1984年	59年	110.5	116.2	121.5	126.8	132.1	136.8	142.9	149.0	156.7	163.1	167.0	168.5	169.2			
1985年	60年	110.7	115.9	121.8	126.7	131.8	137.1	142.4	149.4	156.6	163.4	167.6	168.7	169.7			
1986年	61年	110.7	116.3	122.1	127.2	132.4	137.1	143.0	150.0	156.6	163.3	166.7	169.0	170.5			
1987年	62年	110.6	116.1	121.7	127.1	132.6	137.6	143.3	149.8	157.3	163.0	167.3	169.0	169.5			
1988年	63年	110.9	116.1	121.5	127.3	132.4	138.1	143.9	150.4	157.6	163.9	167.7	169.0	170.1			
1989年	平成元年	111.1	116.2	122.1	127.3	132.6	137.7	143.6	150.3	157.6	163.8	167.0	168.7	169.8			
1990年	2年	110.5	116.1	121.8	127.4	132.2	138.1	143.8	150.8	158.2	163.7	167.7	169.2	169.8			
1991年	3年	110.7	116.4	121.5	127.6	132.8	137.7	144.1	150.7	158.4	164.1	167.7	169.1	169.9			
1992年	4年	110.5	116.5	121.9	127.9	132.9	137.9	144.1	151.7	158.5	164.5	167.4	169.2	170.1			
1993年	5年	111.0	116.4	122.2	127.6	133.2	138.3	143.6	151.0	158.9	164.5	167.9	169.2	170.4			
1994年	6年	110.6	116.6	121.9	127.5	132.8	137.9	144.3	151.1	158.5	164.2	167.7	169.1	170.3			
1995年	7年	110.7	116.4	122.0	127.7	133.0	138.0	144.9	151.1	159.0	164.8	167.9	169.4	170.2			
1996年	8年	110.6	116.5	122.0	128.0	133.3	138.5	144.8	152.1	159.3	164.6	167.5	169.6	170.4			
1997年	9年	110.6	116.5	122.1	127.7	133.3	138.4	144.5	152.1	158.9	164.3	167.8	169.1	170.2			
1998年	10年	111.1	116.4	121.7	127.6	133.2	139.3	144.6	152.1	159.6	164.3	167.9	169.6	170.8			
1999年	11年	110.7	116.3	122.0	128.2	133.7	138.0	144.8	151.7	159.8	165.3	168.0	169.1	170.1			
2000年	12年	110.6	116.1	122.0	127.7	132.7	138.6	144.9	151.8	159.2	164.7	167.4	169.5	170.1			
2001年	13年	110.4	116.2	121.9	127.5	133.2	138.6	145.2	152.4	159.3	165.1	168.3	169.6	170.1			
2002年	14年	110.7	116.7	122.5	127.8	133.2	138.8	144.5	151.7	158.7	165.2	167.7	168.9	170.5			
2003年	15年	110.3	116.1	121.9	128.0	133.6	138.2	144.2	151.9	159.6	164.9	168.1	169.2	170.0			
2004年	16年	110.6	116.2	122.1	127.6	132.7	138.4	143.7	152.4	159.1	164.4	167.9	169.5	170.3			
2005年	17年	110.4	116.6	122.0	127.7	133.1	138.5	145.0	152.4	159.5	164.9	167.7	169.0	169.9			
2006年	18年	110.6	116.4	122.1	127.9	133.7	138.3	144.7	152.3	159.0	164.9	168.0	169.7	170.2			
2007年	19年	110.4	116.5	121.9	127.6	132.9	138.9	144.4	152.3	159.3	163.8	168.2	169.8	170.2			
2008年	20年	110.8	116.9	122.2	128.1	133.5	138.8	144.9	152.1	159.2	164.7	167.8	169.0	169.9			
2009年	21年	110.6	116.3	122.1	128.2	133.3	139.0	144.6	152.3	159.8	164.3	168.5	169.8	170.8			
2010年	22年	110.2	116.6	122.1	128.0	133.3	138.1	144.7	151.8	158.8	164.5	167.9	169.3	170.2			
2011年	23年	110.0	116.1	122.2	127.7	133.1	139.0	144.6	152.1	159.2	165.0	167.9	169.5	170.1			
2012年	24年	110.6	116.0	121.9	127.7	133.1	139.1	144.5	151.8	158.8	164.8	168.0	169.2	170.4			
2013年	25年	109.6	116.5	122.2	128.0	133.1	138.4	144.3	151.7	159.4	164.7	167.4	169.9	170.2			
2014年	26年	109.9	116.5	121.9	128.0	132.9	138.7	144.8	152.3	159.4	164.6	167.5	169.4	169.3			
2015年	27年	110.3	116.0	122.1	127.4	133.1	138.6	145.1	152.4	159.5	164.5	168.3	169.4	170.0			
2016年	28年	110.3	115.9	121.7	127.9	133.0	138.1	144.6	152.1	159.3	164.8	167.9	169.6	169.8			
2017年	29年	109.9	116.2	122.3	128.0	133.3	138.6	144.4	153.0	159.6	164.6	168.0	168.7	170.3			
2018年	30年	109.5	116.5	122.1	127.8	133.3	139.2	144.8	151.8	159.2	165.1	167.5	169.8	170.1			
2019年	令和元年	109.5	116.5	122.4	127.6	133.0	138.1	144.8	152.2	159.8	164.9	167.6	169.6	170.7			
2020年	2年	111.4	117.9	123.5	129.0	134.4	140.6	147.5	154.8	161.2	165.9	167.8	169.2	170.1			
2021年	3年	110.8	116.1	122.6	127.9	133.4	139.4	146.3	153.3	160.4	165.6	167.8	169.8	170.3			
2022年	4年	111.1	116.8	122.7	128.4	133.9	138.8	146.6	153.9	160.3	165.5	167.9	170.0	170.2			

\* 昭和26年度から昭和29年度については、集計方法が異なる(全国のみ・市郡部別)ため掲載しない。

(5歳については、昭和27年度及び昭和28年度は調査していない。)

\* 昭和45年度、昭和52年度及び昭和53年度については、九州ブロックの平均値を掲載している。

2-2 福岡県における年齢別平均身長推移 (女子)

(単位: cm)

年度 (西暦)	区分 年度	小学校							中学校			高等学校		
		幼稚園 5歳	6歳	7歳	8歳	9歳	10歳	11歳	12歳	13歳	14歳	15歳	16歳	17歳
1948年	昭和23年	101.4	107.1	112.2	115.9	120.9	125.1	129.7	135.8	140.3	143.9	149.6	150.7	151.8
1949年	24年	102.5	107.3	112.0	116.5	120.9	125.5	129.9	136.1	140.7	145.2	150.1	151.6	151.6
1950年	25年	103.1	107.3	112.3	117.1	121.6	126.0	130.9	136.9	142.0	146.0	150.3	151.6	152.4
1951年	26年	...	...	...	...	...	...	...	...	...	...	...	...	...
1952年	27年	...	...	...	...	...	...	...	...	...	...	...	...	...
1953年	28年	...	...	...	...	...	...	...	...	...	...	...	...	...
1954年	29年	...	...	...	...	...	...	...	...	...	...	...	...	...
1955年	30年	104.7	109.4	114.2	119.4	124.5	129.5	134.9	140.6	145.2	148.6	151.3	152.1	152.4
1956年	31年	104.8	109.2	114.4	118.7	124.5	129.7	135.6	141.1	146.3	149.2	151.8	152.4	153.1
1957年	32年	105.1	109.4	114.8	119.9	124.9	129.0	136.7	142.4	146.3	149.8	151.6	152.5	152.8
1958年	33年	105.1	109.6	114.9	120.4	125.4	131.0	136.9	142.9	146.8	150.0	151.8	152.7	153.4
1959年	34年	105.5	109.9	115.4	120.4	125.9	131.5	137.5	142.6	147.5	150.2	152.0	153.0	153.2
1960年	35年	105.8	110.6	115.8	121.2	126.2	132.1	138.2	143.9	148.4	150.7	152.4	153.0	153.5
1961年	36年	106.1	110.5	115.8	121.0	126.5	132.2	138.3	142.8	148.7	150.9	152.9	153.3	153.5
1962年	37年	106.4	111.2	116.8	121.8	126.8	132.8	139.2	144.7	149.3	151.8	153.5	153.8	153.9
1963年	38年	106.1	111.0	116.7	122.2	127.1	132.6	139.3	145.1	149.6	151.6	155.0	154.5	154.6
1964年	39年	106.9	112.4	117.2	122.4	127.8	133.5	139.5	145.7	150.2	152.4	153.8	154.3	154.6
1965年	40年	107.2	112.1	117.4	122.7	128.1	135.1	140.3	145.9	150.4	152.2	154.1	154.5	154.6
1966年	41年	107.7	112.4	117.6	122.9	128.2	134.7	140.5	146.5	150.6	153.2	154.1	154.6	154.8
1967年	42年	107.8	113.0	118.2	123.6	128.5	135.1	141.2	147.0	151.1	153.2	154.6	155.0	155.0
1968年	43年	107.7	112.4	118.3	123.7	128.8	134.7	141.1	147.3	151.1	152.9	154.5	154.9	155.0
1969年	44年	108.2	112.9	118.4	123.1	128.5	135.1	141.3	147.6	151.5	153.4	154.9	155.3	155.5
1970年	45年	108.0	112.7	118.2	123.9	129.2	135.2	141.9	147.6	151.1	153.5	154.2	154.6	154.9
1971年	46年	108.8	113.5	119.0	124.1	129.7	136.1	142.7	148.3	152.2	154.3	155.5	156.0	155.7
1972年	47年	108.4	113.7	119.2	124.7	130.1	136.1	141.0	149.3	152.6	154.4	154.8	155.2	155.5
1973年	48年	108.7	113.7	119.6	124.9	130.9	136.8	143.5	149.1	153.0	154.5	155.4	155.8	155.6
1974年	49年	108.9	114.2	119.6	125.5	130.8	137.0	143.3	149.4	152.7	154.6	155.5	156.8	155.9
1975年	50年	109.0	114.1	119.8	125.3	131.1	137.6	143.7	149.2	153.0	154.9	155.8	155.9	156.3
1976年	51年	109.1	114.7	119.8	125.4	130.9	137.3	144.1	149.7	153.1	155.2	155.6	156.0	156.1
1977年	52年	108.9	114.1	119.6	125.1	130.6	137.1	144.0	149.2	152.8	154.6	155.4	155.6	155.9
1978年	53年	108.9	114.1	119.8	125.3	130.9	137.7	144.0	149.8	153.1	154.7	155.2	155.7	155.7
1979年	54年	109.4	114.8	119.9	125.4	131.7	137.9	145.0	149.8	153.4	155.6	156.2	156.0	156.5
1980年	55年	109.4	114.4	119.9	126.1	132.0	138.2	144.5	150.2	154.1	156.1	156.6	156.6	156.5
1981年	56年	109.2	114.6	120.2	125.6	131.7	138.2	144.6	150.3	153.7	155.9	155.8	156.5	156.6
1982年	57年	109.6	115.1	120.4	126.5	131.8	138.1	144.6	150.6	153.9	155.7	156.4	157.1	157.3
1983年	58年	109.5	114.7	120.4	126.1	131.6	138.1	145.1	150.4	154.2	155.9	156.7	156.7	156.9
1984年	59年	109.7	115.0	120.8	126.2	132.1	138.0	145.0	150.6	154.2	155.8	156.1	157.1	156.9
1985年	60年	109.8	115.6	120.6	126.1	131.9	138.3	145.0	150.9	154.1	156.3	157.2	156.9	157.2
1986年	61年	109.8	115.4	121.1	126.8	132.5	138.7	145.3	150.3	154.0	156.0	156.2	156.9	157.3
1987年	62年	109.9	115.3	121.3	126.9	132.2	138.7	145.6	150.5	154.0	155.6	156.7	157.2	157.2
1988年	63年	110.1	115.8	121.2	126.7	132.6	138.9	145.4	150.9	153.9	155.9	157.3	156.9	157.6
1989年	平成元年	109.9	115.1	120.7	127.1	132.6	139.1	146.0	150.8	154.4	155.8	156.9	157.1	157.2
1990年	2年	109.9	115.1	121.1	126.7	132.5	139.0	146.2	151.5	154.2	156.1	156.2	156.7	157.1
1991年	3年	109.3	115.6	121.3	127.1	132.8	139.1	145.7	151.3	154.0	156.1	156.6	157.4	157.5
1992年	4年	109.7	115.0	121.0	126.9	133.1	140.1	145.6	151.4	154.6	156.2	156.7	157.0	157.0
1993年	5年	109.7	115.7	121.2	127.1	133.3	139.5	146.1	151.1	154.4	156.3	156.6	157.5	157.5
1994年	6年	110.1	115.4	121.6	127.4	133.1	139.5	146.0	151.9	154.6	156.3	156.7	157.1	157.3
1995年	7年	109.6	115.7	121.0	126.9	133.2	139.4	146.3	152.0	154.8	156.4	156.5	157.4	157.8
1996年	8年	109.5	115.7	121.0	127.6	133.1	140.0	146.4	151.6	155.2	156.3	156.9	157.5	157.7
1997年	9年	110.1	115.5	121.5	127.3	133.6	140.1	146.8	151.9	154.9	156.6	156.7	157.3	157.1
1998年	10年	110.0	115.5	121.3	127.8	132.8	140.5	146.3	151.4	154.8	156.6	156.9	157.1	157.1
1999年	11年	110.0	115.1	121.0	127.3	132.7	140.0	146.7	151.9	154.7	156.4	156.7	157.5	157.8
2000年	12年	109.8	115.4	121.3	127.2	133.1	139.8	147.1	151.5	154.9	156.6	156.4	157.3	157.5
2001年	13年	109.8	115.1	121.1	127.0	132.9	140.3	146.5	151.9	154.8	156.2	156.7	157.1	157.4
2002年	14年	109.8	115.5	122.3	127.3	133.6	140.0	145.9	152.0	155.1	156.2	157.0	157.1	157.3
2003年	15年	109.8	115.7	121.3	126.9	133.3	140.2	147.1	151.8	154.7	156.4	157.0	157.3	157.2
2004年	16年	110.0	115.6	121.6	127.7	133.3	139.6	146.5	151.8	154.6	156.5	157.0	157.2	157.0
2005年	17年	109.7	115.1	121.2	127.2	133.3	139.9	146.5	151.8	155.1	156.6	156.8	157.5	157.1
2006年	18年	109.6	115.6	121.6	127.2	133.1	139.8	147.3	152.1	155.1	156.5	157.1	156.8	157.7
2007年	19年	110.1	115.7	121.5	127.6	133.8	140.5	146.4	151.8	155.3	156.3	157.1	157.3	157.9
2008年	20年	109.5	115.6	120.9	127.3	133.7	140.5	146.9	151.7	155.1	156.4	157.2	157.4	158.0
2009年	21年	109.5	115.7	121.9	127.1	134.0	140.2	147.2	152.1	154.6	156.7	157.0	157.3	157.4
2010年	22年	109.7	115.2	121.7	127.3	133.5	140.2	146.9	151.6	154.5	156.1	156.6	157.5	157.5
2011年	23年	109.3	115.0	121.4	127.1	133.7	139.8	147.0	151.7	154.8	156.5	156.6	157.5	158.1
2012年	24年	109.4	115.4	121.3	127.0	133.7	140.4	146.6	151.8	154.8	156.4	156.5	157.2	157.7
2013年	25年	109.2	115.6	121.5	127.1	133.5	140.1	146.6	151.4	154.2	156.2	156.9	157.4	157.6
2014年	26年	109.1	115.3	121.3	127.4	133.5	140.2	146.7	151.9	155.1	156.1	156.3	157.5	157.7
2015年	27年	109.2	115.2	121.2	126.9	132.7	140.0	146.5	151.8	154.7	156.3	156.6	157.2	157.2
2016年	28年	109.0	115.2	120.8	127.2	133.6	140.4	146.5	151.6	154.3	156.5	156.6	157.2	157.2
2017年	29年	108.9	115.6	121.6	127.0	133.2	140.3	146.4	151.8	155.3	156.3	156.9	156.7	156.9
2018年	30年	109.0	115.3	121.5	127.2	133.6	139.9	146.5	151.5	154.6	156.5	156.7	157.5	157.5
2019年	令和元年	108.7	115.4	121.2	127.0	133.5	140.0	146.3	152.1	154.8	156.1	156.6	157.5	157.1
2020年	2年	110.4	116.9	122.6	128.7	135.4	142.0	148.4	152.8	155.0	156.7	157.2	156.8	157.6
2021年	3年	109.7	115.8	121.3	127.3	134.1	141.2	147.2	151.9	154.6	156.4	157.6	157.5	157.9
2022年	4年	109.8	116.0	121.7	127.5	134.5	141.8	147.8	152.1	154.6	156.2	156.9	157.8	157.3

\*昭和26年度から昭和29年度については、集計方法が異なる(全国のみ・市郡部別)ため掲載しない。

(5歳については、昭和27年度及び昭和28年度は調査していない。)

\*昭和45年度、昭和52年度及び昭和53年度については、九州ブロックの平均値を掲載している。

\*昭和47年度の5歳の値は、正確な数値が不明であるため推計値を掲載している。

3-1 福岡県における年齢別平均体重の推移 (男子)

(単位: kg)

年度 (西暦)	区分 年度	小学校							中学校			高等学校		
		幼稚園 5歳	6歳	7歳	8歳	9歳	10歳	11歳	12歳	13歳	14歳	15歳	16歳	17歳
1948年	昭和23年	16.5	18.3	19.9	21.7	23.7	25.7	27.7	30.7	33.3	37.1	44.9	48.1	50.8
1949年	24年	16.8	18.4	20.2	22.0	23.9	25.9	28.0	30.8	33.7	37.9	45.4	49.0	50.8
1950年	25年	17.1	18.3	20.3	22.2	24.1	26.0	28.2	31.1	34.3	38.3	45.8	48.5	52.6
1951年	26年	...	...	...	...	...	...	...	...	...	...	...	...	...
1952年	27年	...	...	...	...	...	...	...	...	...	...	...	...	...
1953年	28年	...	...	...	...	...	...	...	...	...	...	...	...	...
1954年	29年	...	...	...	...	...	...	...	...	...	...	...	...	...
1955年	30年	17.3	18.6	20.7	22.6	24.9	27.0	29.4	33.0	37.0	42.2	48.4	51.9	54.2
1956年	31年	17.4	18.7	20.5	22.6	24.8	27.3	29.3	33.0	37.1	43.2	49.4	52.7	54.9
1957年	32年	17.4	19.0	20.6	22.8	24.9	27.3	30.0	33.6	37.7	43.7	49.6	53.0	55.5
1958年	33年	17.6	19.0	20.8	22.9	25.4	27.7	30.0	33.7	38.3	43.7	49.9	53.4	55.8
1959年	34年	17.0	18.1	20.6	22.7	25.1	27.2	30.0	33.7	38.7	46.3	50.3	53.7	55.7
1960年	35年	18.3	19.1	21.0	23.2	25.5	27.9	30.7	34.5	38.8	44.8	50.6	53.8	55.8
1961年	36年	17.7	18.9	21.1	23.3	25.5	28.1	30.8	34.2	39.4	44.8	50.8	53.8	55.7
1962年	37年	17.9	19.3	21.1	23.4	25.6	29.3	31.1	34.8	39.9	46.0	50.8	54.6	56.3
1963年	38年	18.0	19.2	21.2	23.3	25.7	28.1	31.2	35.1	40.2	45.9	51.4	54.5	56.3
1964年	39年	18.1	19.1	21.2	23.4	25.7	28.4	31.5	35.5	41.4	46.7	51.6	54.7	56.8
1965年	40年	18.0	19.6	21.4	23.8	26.2	28.8	31.4	36.0	42.0	47.0	52.4	55.4	57.1
1966年	41年	18.3	19.5	21.7	24.1	26.5	29.1	32.1	36.7	42.2	47.8	52.4	55.0	57.1
1967年	42年	18.2	19.6	21.7	24.1	26.6	29.0	32.8	36.9	42.1	47.6	53.8	56.6	58.1
1968年	43年	18.1	19.6	21.6	24.1	26.5	29.6	32.6	36.9	42.2	48.1	53.3	56.5	58.2
1969年	44年	18.3	19.6	22.2	24.4	27.1	29.7	33.4	37.4	42.7	48.5	53.8	56.0	57.4
1970年	45年	18.4	19.8	21.9	24.3	26.9	29.6	33.0	37.2	42.5	48.4	52.4	55.7	57.9
1971年	46年	18.7	19.8	22.2	24.8	27.4	30.0	33.6	38.7	43.5	50.1	53.4	56.9	57.9
1972年	47年	18.3	20.1	22.3	24.6	27.4	30.5	33.7	39.0	44.2	49.8	54.2	56.6	58.0
1973年	48年	18.6	20.1	22.7	25.2	27.7	30.9	34.4	39.4	44.3	50.0	54.6	56.7	58.2
1974年	49年	18.6	20.3	22.4	25.4	27.8	31.0	34.3	39.0	44.7	50.0	54.1	56.7	58.6
1975年	50年	18.5	20.2	22.3	25.1	28.1	31.0	34.5	39.3	44.7	50.4	55.0	57.3	59.0
1976年	51年	18.5	20.3	22.7	25.3	27.9	31.4	34.8	39.5	44.9	50.6	55.1	57.3	58.5
1977年	52年	18.7	20.2	22.6	25.1	27.9	30.8	34.8	39.4	44.4	49.9	54.2	56.9	58.5
1978年	53年	18.8	20.4	22.8	25.3	28.2	31.2	34.3	39.8	45.3	50.5	54.9	57.3	59.0
1979年	54年	18.9	20.6	22.8	25.6	28.3	31.7	35.6	39.5	46.0	51.2	56.2	57.3	59.7
1980年	55年	18.9	20.3	23.0	25.8	28.2	31.8	34.9	40.5	45.7	51.6	56.1	57.6	59.5
1981年	56年	18.6	20.3	22.8	25.4	28.1	32.1	35.3	40.8	46.1	51.2	56.3	58.7	59.3
1982年	57年	18.8	20.5	23.1	25.9	28.1	31.6	35.5	40.9	46.1	51.7	56.0	58.5	60.1
1983年	58年	18.7	20.7	23.0	25.7	28.9	32.1	36.3	40.8	46.5	52.2	55.9	58.5	60.6
1984年	59年	18.9	20.9	23.1	25.7	28.8	32.0	35.7	40.4	46.4	51.8	56.6	58.8	59.9
1985年	60年	19.1	20.8	23.4	25.7	28.8	32.1	35.5	40.9	46.2	52.4	57.1	59.3	60.5
1986年	61年	18.9	21.0	23.6	26.0	28.8	32.4	36.4	41.3	46.3	52.1	56.8	58.7	60.9
1987年	62年	18.9	21.1	23.7	26.2	29.6	32.6	36.8	41.7	47.0	52.0	57.2	60.0	60.8
1988年	63年	19.0	21.0	23.3	26.1	29.4	33.0	37.1	42.2	47.2	53.2	57.7	59.4	61.0
1989年	平成元年	19.4	21.3	23.9	26.4	29.1	32.9	37.2	42.8	47.6	53.0	57.2	58.5	61.1
1990年	2年	19.1	21.2	23.6	26.6	29.4	33.3	37.0	42.7	48.4	53.1	59.1	59.1	60.8
1991年	3年	19.3	21.2	23.5	26.6	29.9	33.3	37.2	42.4	48.6	53.8	58.3	60.2	60.9
1992年	4年	18.9	21.3	23.6	27.0	30.0	33.2	37.5	43.5	48.2	53.6	58.2	60.0	61.9
1993年	5年	19.3	21.4	24.1	26.7	30.2	33.2	37.2	43.2	48.6	54.4	59.3	60.2	61.4
1994年	6年	19.0	21.5	23.8	26.8	29.9	32.9	37.8	42.9	47.9	53.4	58.6	60.4	62.7
1995年	7年	19.4	21.3	24.1	27.0	30.3	33.7	37.5	43.4	49.0	54.3	58.9	60.4	62.4
1996年	8年	19.2	21.6	23.8	27.3	30.6	34.1	38.1	43.7	49.5	53.8	57.8	60.3	62.2
1997年	9年	19.1	21.5	23.8	27.1	30.9	33.9	38.6	43.7	48.9	53.4	58.4	60.1	61.6
1998年	10年	19.1	21.4	23.8	27.2	30.4	35.1	38.9	43.7	49.3	53.7	58.2	60.7	62.8
1999年	11年	19.3	21.5	24.0	27.8	31.3	33.8	39.2	43.8	49.3	55.1	58.7	60.0	61.8
2000年	12年	19.3	21.5	24.5	27.3	30.1	34.4	38.7	43.9	49.0	54.0	58.3	60.2	62.0
2001年	13年	19.1	21.4	23.9	26.9	31.1	34.6	38.8	45.1	49.1	54.5	59.3	61.5	61.1
2002年	14年	19.0	21.7	24.4	27.5	30.6	34.2	38.8	43.6	49.0	54.7	59.4	61.6	63.1
2003年	15年	19.0	21.5	24.2	27.8	31.2	34.3	38.2	43.9	49.9	54.9	60.2	61.5	61.9
2004年	16年	18.9	21.1	24.1	27.2	30.2	34.1	37.5	44.2	49.4	53.6	59.5	61.3	62.7
2005年	17年	19.1	21.6	23.7	27.2	30.1	33.9	38.7	44.8	49.4	54.5	59.5	60.6	63.2
2006年	18年	18.9	21.5	23.8	27.2	30.8	34.3	38.4	44.3	48.9	54.6	59.9	60.9	63.0
2007年	19年	18.9	21.6	23.8	26.8	29.8	34.3	37.7	43.9	49.0	53.1	60.0	62.4	63.0
2008年	20年	19.1	21.6	23.9	27.0	30.2	34.0	38.7	44.1	48.7	54.7	59.6	61.2	62.5
2009年	21年	18.9	21.1	23.6	27.2	30.1	34.2	37.7	44.1	49.1	53.6	60.5	62.0	63.8
2010年	22年	18.8	21.3	23.9	27.0	30.3	33.5	38.3	43.6	48.0	54.2	60.1	60.1	62.4
2011年	23年	18.8	21.3	23.9	27.0	30.1	34.6	37.3	43.5	48.9	54.2	59.2	61.8	63.1
2012年	24年	18.9	21.1	23.8	26.8	29.9	34.2	37.7	43.8	48.3	54.2	58.6	60.1	63.6
2013年	25年	18.7	21.4	23.8	26.9	30.0	33.4	37.6	43.7	48.7	53.2	58.6	61.1	62.5
2014年	26年	18.8	21.5	23.8	26.9	30.0	33.5	38.4	43.2	48.4	52.9	58.6	62.1	61.3
2015年	27年	18.8	21.1	23.6	26.9	30.4	34.0	38.2	43.8	48.0	53.6	59.4	61.2	62.7
2016年	28年	19.0	21.2	23.6	26.8	30.0	33.2	37.6	43.6	47.6	53.6	58.6	60.2	61.9
2017年	29年	18.9	21.0	23.7	26.8	30.5	33.7	37.5	43.7	48.2	53.4	58.2	59.7	62.5
2018年	30年	18.5	21.5	23.9	27.2	30.2	34.1	37.9	43.0	48.3	54.1	58.4	60.1	61.8
2019年	令和元年	18.7	21.3	24.1	26.9	30.6	33.9	38.4	44.0	48.9	53.7	58.3	61.0	62.6
2020年	2年	19.5	22.4	25.0	28.5	32.0	36.4	42.0	45.9	50.7	54.8	58.6	60.1	62.2
2021年	3年	19.2	21.4	24.2	27.3	30.8	35.0	39.7	45.5	49.5	54.8	57.9	60.6	62.1
2022年	4年	19.5	21.9	24.7	28.0	31.6	35.3	40.1	45.4	49.7	54.9	58.8	60.6	62.0

\* 昭和26年度から昭和29年度については、集計方法が異なる(全国のみ・市郡部別)ため掲載しない。

(5歳については、昭和27年度及び昭和28年度は調査していない。)

\* 昭和45年度、昭和52年度及び昭和53年度については、九州ブロックの平均値を掲載している。

3-2 福岡県における年齢別平均体重の推移 (女子)

(単位: kg)

年度 (西暦)	区分 年度	小学校							中学校			高等学校		
		幼稚園 5歳	6歳	7歳	8歳	9歳	10歳	11歳	12歳	13歳	14歳	15歳	16歳	17歳
1948年	昭和23年	16.1	17.7	19.3	21.1	23.0	25.8	27.6	31.3	34.1	37.4	44.5	46.3	48.0
1949年	24年	16.4	17.8	19.5	21.3	23.2	25.6	28.1	31.9	35.3	39.5	45.1	46.4	47.2
1950年	25年	16.5	17.8	19.4	21.6	23.7	25.3	28.4	32.4	36.3	40.5	45.8	46.3	48.7
1951年	26年	...	...	...	...	...	...	...	...	...	...	...	...	...
1952年	27年	...	...	...	...	...	...	...	...	...	...	...	...	...
1953年	28年	...	...	...	...	...	...	...	...	...	...	...	...	...
1954年	29年	...	...	...	...	...	...	...	...	...	...	...	...	...
1955年	30年	17.5	18.1	20.0	22.0	24.4	27.1	30.4	34.9	39.2	43.1	46.4	48.0	49.6
1956年	31年	17.0	18.2	19.9	22.1	24.4	27.3	30.9	35.4	40.1	43.7	47.0	48.3	49.8
1957年	32年	16.9	18.4	20.1	22.6	24.8	27.2	31.4	35.9	40.4	44.3	46.6	48.8	49.6
1958年	33年	17.1	18.4	20.2	22.3	24.8	27.7	31.1	36.2	40.7	44.3	47.5	48.5	49.6
1959年	34年	17.4	18.3	20.2	21.5	24.8	28.1	31.3	36.0	41.2	44.7	47.3	49.1	49.9
1960年	35年	17.2	18.6	20.5	22.7	25.2	28.3	32.0	37.0	41.3	45.1	47.8	48.8	49.8
1961年	36年	17.3	18.6	20.5	23.2	25.1	28.4	32.3	36.8	41.7	45.0	47.6	49.3	50.0
1962年	37年	17.5	18.7	21.0	22.8	25.3	28.5	34.0	37.0	41.8	45.2	47.6	49.3	50.5
1963年	38年	17.5	18.5	20.5	22.9	25.2	28.2	32.5	37.5	41.9	45.6	47.8	49.5	50.5
1964年	39年	17.5	18.6	20.7	22.9	25.5	29.1	32.4	37.8	42.4	45.8	47.7	49.2	50.2
1965年	40年	17.6	19.5	21.0	23.2	25.9	29.0	33.5	38.4	43.1	45.9	48.4	49.9	50.5
1966年	41年	17.7	18.4	21.1	23.5	25.9	29.6	33.9	38.6	43.2	46.4	48.4	50.1	51.0
1967年	42年	17.7	19.1	21.2	23.4	26.2	29.7	34.2	38.8	43.8	46.8	48.8	50.2	50.9
1968年	43年	17.7	18.9	21.2	23.7	26.1	29.6	34.1	39.1	43.6	46.8	48.9	50.1	50.7
1969年	44年	17.8	19.3	21.5	24.2	26.7	30.0	34.4	39.5	44.1	47.0	49.2	50.5	51.5
1970年	45年	17.8	19.2	21.3	23.9	26.8	30.1	35.0	39.7	43.8	47.5	48.9	50.8	51.0
1971年	46年	18.2	19.5	21.7	24.2	27.3	30.7	35.4	40.9	44.7	48.2	49.5	51.5	51.4
1972年	47年	18.0	19.9	21.7	24.4	27.5	31.4	35.8	40.9	45.0	49.0	50.1	50.9	51.5
1973年	48年	18.2	19.7	22.2	24.7	27.9	31.5	36.2	41.1	45.1	48.3	50.4	51.2	51.7
1974年	49年	18.2	19.9	22.2	25.0	27.7	31.3	36.8	41.2	45.4	48.4	50.0	51.5	51.5
1975年	50年	18.2	19.7	22.1	24.7	27.8	31.6	35.9	40.9	45.2	48.5	49.8	50.7	51.1
1976年	51年	18.2	20.0	22.1	24.8	28.0	31.9	36.5	41.4	45.1	48.3	49.7	50.7	51.2
1977年	52年	18.2	19.7	22.1	24.6	27.6	31.5	36.3	41.1	45.4	48.4	50.2	51.3	51.4
1978年	53年	18.2	20.0	22.2	25.0	27.9	32.0	36.5	41.7	45.7	48.3	49.9	51.3	51.5
1979年	54年	18.5	20.1	22.2	24.9	28.1	31.9	36.9	41.8	45.9	48.7	50.9	51.0	51.1
1980年	55年	18.4	20.0	22.1	25.4	28.3	32.5	36.7	42.2	46.5	48.7	50.6	51.2	50.8
1981年	56年	18.4	20.0	22.3	25.0	28.3	32.2	36.5	42.3	45.7	48.9	50.4	51.7	50.9
1982年	57年	18.5	20.3	22.6	25.4	28.5	32.4	36.9	42.5	45.6	48.9	50.6	51.9	52.1
1983年	58年	18.4	19.9	22.7	25.4	28.4	32.1	36.9	42.2	46.2	48.7	51.3	51.4	51.6
1984年	59年	18.5	20.2	22.7	25.2	28.9	32.5	36.9	42.2	46.1	48.8	51.0	52.1	51.9
1985年	60年	18.7	20.5	22.8	25.3	28.4	32.5	37.3	42.5	46.4	48.9	51.5	51.8	51.4
1986年	61年	18.6	20.5	23.1	26.0	29.1	32.8	37.4	42.7	46.5	49.4	51.0	52.0	52.1
1987年	62年	18.8	20.6	23.3	26.0	29.3	33.2	38.1	42.5	46.4	48.9	51.3	52.0	52.4
1988年	63年	18.6	20.8	23.0	25.7	29.2	33.4	38.1	43.4	46.3	49.1	51.1	51.5	51.8
1989年	平成元年	18.6	20.7	22.9	26.3	29.3	33.4	38.4	43.3	47.0	49.4	51.1	51.1	52.2
1990年	2年	18.7	20.5	23.1	25.9	29.3	33.5	38.5	43.5	46.2	49.5	51.6	52.1	52.3
1991年	3年	18.5	20.8	23.3	26.2	29.5	33.6	38.3	43.3	46.4	49.2	51.5	52.0	53.0
1992年	4年	18.7	20.5	23.4	26.1	29.7	34.1	38.0	43.1	47.0	49.8	52.1	52.4	52.1
1993年	5年	18.6	20.9	23.3	26.6	30.2	34.4	38.8	43.4	47.1	49.8	51.2	52.2	52.9
1994年	6年	18.8	20.9	23.4	26.5	29.8	33.4	38.4	43.9	47.0	50.0	52.1	51.8	52.8
1995年	7年	18.8	20.9	23.3	26.6	30.1	34.1	38.8	44.3	47.6	50.1	51.6	52.7	53.1
1996年	8年	18.7	21.2	23.3	26.9	30.1	34.6	39.7	44.6	47.6	49.8	51.0	52.7	52.7
1997年	9年	19.0	21.0	23.8	26.9	30.0	34.4	39.5	44.3	47.6	50.1	51.6	52.5	52.0
1998年	10年	18.7	21.0	23.4	27.1	30.2	34.8	39.7	44.0	47.6	49.9	50.9	53.4	52.8
1999年	11年	18.8	20.9	23.7	27.1	30.1	34.5	39.5	44.2	47.5	50.0	51.7	52.4	52.4
2000年	12年	18.8	21.0	23.6	26.9	30.1	34.1	40.3	44.3	48.4	50.1	50.5	52.3	53.1
2001年	13年	18.7	20.8	23.3	26.6	30.2	35.3	39.2	44.7	47.5	50.4	51.9	53.3	52.9
2002年	14年	18.7	21.0	24.4	26.4	30.5	34.1	39.1	44.5	47.7	50.0	52.4	52.6	52.2
2003年	15年	18.8	21.1	23.6	26.1	30.8	34.8	40.6	44.6	47.7	50.3	52.2	52.6	53.1
2004年	16年	18.7	21.0	23.6	26.9	30.0	34.3	39.2	44.3	47.5	50.0	52.0	52.7	52.6
2005年	17年	18.8	20.8	23.7	26.7	30.6	34.1	39.2	44.5	47.8	49.9	52.2	53.7	53.0
2006年	18年	18.5	20.7	23.5	26.5	29.6	33.8	40.1	44.1	47.3	50.4	52.3	53.2	53.6
2007年	19年	18.8	20.9	23.6	26.4	30.1	34.7	38.6	43.8	47.3	49.9	51.5	53.9	53.5
2008年	20年	18.5	20.9	22.9	26.7	30.2	34.5	39.3	43.9	47.6	50.0	52.0	53.0	53.0
2009年	21年	18.5	20.7	23.6	26.0	30.7	34.3	39.7	44.1	47.0	50.4	51.3	52.6	52.7
2010年	22年	18.6	20.9	23.6	26.4	29.9	34.3	39.0	43.6	46.7	49.5	51.0	53.3	52.5
2011年	23年	18.3	20.7	23.5	26.1	30.2	33.9	39.3	43.9	47.1	49.9	49.9	52.6	51.5
2012年	24年	18.5	20.7	23.5	26.2	29.7	34.1	38.6	44.1	47.0	50.2	51.3	52.0	52.8
2013年	25年	18.5	20.7	23.7	26.3	30.3	34.1	38.8	43.8	46.6	50.0	51.1	52.5	52.3
2014年	26年	18.3	20.7	23.1	26.3	29.8	34.7	38.9	43.5	47.0	49.7	50.9	52.4	52.8
2015年	27年	18.4	20.6	23.2	26.0	29.4	33.6	38.4	42.9	47.0	49.5	51.1	52.7	52.5
2016年	28年	18.4	20.7	23.2	26.6	30.1	34.5	38.9	43.7	46.6	49.9	51.5	53.0	52.6
2017年	29年	18.5	20.8	23.4	25.9	29.8	34.0	39.2	43.7	47.4	49.8	52.1	52.1	52.7
2018年	30年	18.4	20.8	23.7	26.4	29.9	34.0	39.1	43.3	47.0	50.1	52.5	52.8	52.3
2019年	令和元年	18.3	20.9	23.4	26.5	29.8	34.5	38.7	44.5	47.3	50.1	51.1	52.3	52.1
2020年	2年	19.2	21.5	24.4	28.0	31.9	35.9	41.2	45.1	48.0	50.7	51.1	51.4	52.4
2021年	3年	18.9	21.2	23.7	27.1	31.1	35.3	40.1	44.3	47.3	49.9	52.1	52.7	52.6
2022年	4年	19.1	21.3	24.0	26.9	31.2	35.9	41.1	44.4	47.7	49.8	51.2	52.6	51.8

\* 昭和26年度から昭和29年度については、集計方法が異なる(全国のみ・市郡部別)ため掲載しない。  
(5歳については、昭和27年度及び昭和28年度は調査していない。)

\* 昭和45年度、昭和52年度及び昭和53年度については、九州ブロックの平均値を掲載している。

4-1 全国における年齢別平均身長推移 (男子)

(単位: cm)

年度 (西暦)	区分 年度	幼稚園			小学校							中学校			高等学校		
		5歳	6歳	7歳	8歳	9歳	10歳	11歳	12歳	13歳	14歳	15歳	16歳	17歳			
1948年	昭和23年	103.7	108.1	112.1	117.4	121.9	126.1	130.4	135.0	139.8	146.0	152.7	157.9	160.6			
1949年	24年	104.2	108.6	113.5	118.1	122.4	126.6	130.6	135.6	140.7	146.7	154.2	158.7	161.2			
1950年	25年	104.4	108.6	113.6	118.4	122.9	127.1	131.1	136.0	141.2	147.3	154.8	159.3	161.8			
1951年	26年	105.0	109.1	114.1	118.9	123.4	127.7	131.8	136.2	142.2	148.4	156.1	159.8	162.2			
1952年	27年	...	109.3	114.2	119.2	123.9	128.3	132.5	137.4	142.9	148.8	156.8	160.3	162.6			
1953年	28年	...	109.5	114.8	119.7	124.2	128.7	133.1	137.9	143.5	149.9	157.6	160.9	162.9			
1954年	29年	105.7	110.0	115.1	120.1	124.7	129.1	133.6	138.5	144.4	150.6	158.1	161.3	163.2			
1955年	30年	106.0	110.3	115.6	120.3	125.1	129.6	133.9	139.2	145.3	151.7	158.5	161.6	163.4			
1956年	31年	106.2	110.6	115.8	120.8	125.4	130.0	134.5	139.5	145.8	152.3	159.2	162.0	163.7			
1957年	32年	106.4	110.7	116.0	121.0	125.8	130.1	135.0	140.2	146.3	153.0	159.8	162.4	163.9			
1958年	33年	106.9	110.9	116.2	121.4	126.1	130.7	135.1	140.8	147.1	153.6	160.3	162.9	164.3			
1959年	34年	107.0	111.3	116.6	121.6	126.5	131.2	135.9	141.0	147.9	154.3	160.6	163.2	164.5			
1960年	35年	107.4	111.7	117.0	121.9	126.8	131.6	136.2	141.9	148.1	155.1	161.2	163.6	165.0			
1961年	36年	107.6	112.0	117.3	122.4	127.2	131.9	136.8	142.3	149.2	155.5	161.8	164.0	165.2			
1962年	37年	107.9	112.4	117.7	122.9	127.6	132.2	137.1	142.9	149.8	156.4	162.2	164.5	165.6			
1963年	38年	108.1	112.6	118.0	123.2	128.0	132.7	137.5	143.4	150.7	157.1	162.8	164.8	165.9			
1964年	39年	108.5	113.2	118.5	123.6	128.5	133.2	138.2	144.1	151.2	157.7	163.2	165.5	166.4			
1965年	40年	108.7	113.3	118.8	124.0	128.8	133.6	138.5	144.7	151.7	158.3	163.6	165.7	166.8			
1966年	41年	108.8	113.6	119.1	124.3	129.1	134.0	139.0	145.2	152.4	158.7	163.8	165.9	167.0			
1967年	42年	108.9	113.8	119.3	124.5	129.6	134.3	139.5	145.7	152.8	159.2	164.1	166.2	167.2			
1968年	43年	109.0	114.1	119.5	124.7	129.7	134.5	139.7	146.2	153.4	159.7	164.3	166.3	167.3			
1969年	44年	109.2	114.2	119.8	125.1	130.0	134.9	140.0	146.5	153.6	160.0	164.7	166.7	167.6			
1970年	45年	109.6	114.5	120.2	125.5	130.4	135.3	140.5	147.1	154.0	160.5	164.3	166.6	167.8			
1971年	46年	110.1	114.8	120.1	125.5	130.6	135.5	140.8	147.3	154.4	160.9	165.1	167.3	168.3			
1972年	47年	109.5	115.2	120.5	125.9	130.9	135.8	141.1	147.8	154.9	161.2	165.5	167.4	168.3			
1973年	48年	109.7	114.8	120.8	125.9	131.1	136.0	141.5	148.1	155.4	161.5	165.6	167.5	168.4			
1974年	49年	109.7	115.2	120.5	126.4	131.3	136.4	141.7	148.3	155.8	161.9	165.9	167.7	168.7			
1975年	50年	109.7	115.1	120.9	126.0	131.6	136.4	142.0	148.6	156.1	162.2	166.1	167.9	168.8			
1976年	51年	109.9	115.3	120.9	126.5	131.3	136.8	142.1	148.9	156.2	162.4	166.3	168.0	169.0			
1977年	52年	110.3	115.5	121.2	126.6	131.7	136.5	142.6	149.1	156.6	162.7	166.4	168.2	169.1			
1978年	53年	110.3	115.7	121.3	126.7	131.8	137.1	142.4	149.6	156.8	163.0	166.6	168.4	169.3			
1979年	54年	110.0	115.5	121.2	126.6	131.8	137.0	142.7	148.9	157.2	163.0	166.7	168.6	169.4			
1980年	55年	110.3	115.8	121.4	126.9	132.0	137.3	142.9	149.8	156.9	163.6	167.0	168.9	169.7			
1981年	56年	110.3	115.9	121.4	126.8	132.1	137.2	142.8	149.8	157.3	163.2	167.3	169.0	169.7			
1982年	57年	110.4	115.9	121.5	127.0	132.2	137.3	142.8	149.8	157.3	163.6	167.1	169.2	170.1			
1983年	58年	110.5	116.2	121.8	127.2	132.3	137.4	143.1	150.0	157.5	163.6	167.3	169.1	170.2			
1984年	59年	110.6	116.3	122.0	127.4	132.5	137.6	143.2	150.0	157.5	163.6	167.5	169.2	170.2			
1985年	60年	110.6	116.4	122.1	127.5	132.6	137.7	143.2	150.0	157.7	163.8	167.5	169.2	170.2			
1986年	61年	110.8	116.5	122.2	127.7	132.9	137.9	143.6	150.2	157.7	163.9	167.6	169.4	170.3			
1987年	62年	110.8	116.6	122.3	127.8	133.0	138.2	143.8	150.7	158.1	164.0	167.7	169.4	170.3			
1988年	63年	110.8	116.7	122.3	127.9	133.0	138.2	144.1	150.9	158.4	164.1	167.7	169.6	170.3			
1989年	平成元年	110.8	116.7	122.5	127.9	133.3	138.3	144.3	151.3	158.6	164.4	167.8	169.6	170.5			
1990年	2年	110.9	116.8	122.5	128.1	133.2	138.6	144.4	151.4	158.8	164.5	167.9	169.5	170.4			
1991年	3年	110.8	116.8	122.5	128.0	133.4	138.6	144.5	151.8	159.2	164.8	168.1	169.7	170.6			
1992年	4年	110.8	116.8	122.5	128.1	133.5	138.7	144.6	151.9	159.3	165.0	168.2	170.0	170.7			
1993年	5年	110.9	116.8	122.5	128.1	133.3	138.8	144.7	151.8	159.4	165.0	168.4	170.0	170.7			
1994年	6年	110.9	116.8	122.7	128.1	133.5	138.9	144.9	152.0	159.3	165.1	168.4	170.1	170.9			
1995年	7年	111.0	116.8	122.5	128.1	133.4	138.9	144.9	152.0	159.6	165.1	168.5	170.0	170.8			
1996年	8年	110.8	116.7	122.5	128.2	133.5	138.8	144.9	152.1	159.6	165.2	168.4	170.1	170.9			
1997年	9年	110.8	116.7	122.6	128.3	133.5	139.0	145.0	152.3	159.7	165.3	168.5	170.0	170.9			
1998年	10年	110.8	116.8	122.5	128.2	133.6	139.1	145.3	152.7	159.9	165.3	168.5	170.2	170.9			
1999年	11年	110.8	116.6	122.4	128.0	133.5	139.1	145.3	152.7	160.0	165.5	168.5	170.2	170.9			
2000年	12年	110.7	116.7	122.5	128.1	133.6	139.1	145.3	152.9	160.0	165.5	168.6	170.1	170.8			
2001年	13年	110.7	116.7	122.4	128.2	133.5	138.9	145.3	152.9	160.2	165.5	168.6	170.0	170.9			
2002年	14年	110.8	116.7	122.5	128.2	133.6	139.0	145.2	152.8	160.2	165.5	168.3	169.9	170.7			
2003年	15年	110.8	116.7	122.5	128.2	133.7	139.0	145.2	152.6	160.0	165.4	168.6	170.0	170.7			
2004年	16年	110.9	116.8	122.6	128.1	133.5	138.9	145.1	152.6	159.9	165.3	168.4	170.0	170.8			
2005年	17年	110.7	116.6	122.5	128.2	133.6	139.0	145.1	152.5	159.9	165.4	168.4	170.0	170.8			
2006年	18年	110.7	116.6	122.5	128.3	133.6	138.9	145.1	152.6	159.8	165.3	168.5	170.0	170.9			
2007年	19年	110.7	116.6	122.5	128.3	133.6	139.0	145.1	152.5	159.8	165.2	168.5	170.0	170.8			
2008年	20年	110.8	116.7	122.5	128.2	133.7	138.9	145.3	152.6	159.8	165.4	168.3	170.0	170.7			
2009年	21年	110.7	116.7	122.6	128.3	133.6	138.9	145.1	152.5	159.7	165.2	168.5	169.9	170.8			
2010年	22年	110.7	116.7	122.5	128.2	133.5	138.8	145.0	152.4	159.7	165.1	168.2	169.9	170.7			
2011年	23年	110.5	116.6	122.6	128.2	133.5	138.8	145.0	152.3	159.6	165.1	168.3	169.9	170.7			
2012年	24年	110.5	116.5	122.4	128.2	133.6	138.9	145.0	152.4	159.5	165.1	168.4	169.8	170.7			
2013年	25年	110.4	116.6	122.4	128.2	133.6	139.0	145.0	152.3	159.5	165.0	168.3	169.9	170.7			
2014年	26年	110.3	116.5	122.4	128.0	133.6	138.9	145.1	152.5	159.7	165.1	168.3	169.8	170.7			
2015年	27年	110.4	116.5	122.5	128.1	133.5	138.9	145.2	152.6	159.8	165.1	168.3	169.8	170.7			
2016年	28年	110.4	116.5	122.5	128.1	133.6	138.8	145.2	152.7	159.9	165.2	168.3	169.9	170.7			
2017年	29年	110.3	116.5	122.5	128.2	133.5	139.0	145.0	152.8	160.0	165.3	168.2	169.9	170.6			
2018年	30年	110.3	116.5	122.5	128.1	133.7	138.8	145.2	152.7	159.8	165.3	168.4	169.9	170.6			
2019年	令和元年	110.3	116.5	122.6	128.1	133.5	139.0	145.2	152.8	160.0	165.4	168.3	169.9	170.6			
2020年	2年	111.6	117.5	123.5	129.1	134.5	140.1	146.6	154.3	161.4	166.1	168.8	170.2	170.7			
2021年	3年	111.0	116.7	122.6	128.3	133.8	139.3	145.9	153.6	160.6	165.7	168.6	169.8	170.8			
2022年	4年	111.1	117.0	122.9	128.5	133.9	139.7	146.1	154.0	160.9	165.8	168.6	169.9	170.7			

\* 5歳については、昭和27年度及び昭和28年度は調査していない。

4-2 全国における年齢別平均身長推移 (女子)

(単位: cm)

年度 (西暦)	区分 年度	幼稚園			小学校							中学校			高等学校		
		5歳	6歳	7歳	8歳	9歳	10歳	11歳	12歳	13歳	14歳	15歳	16歳	17歳			
1948年	昭和23年	102.5	107.3	111.9	116.4	121.1	125.7	130.8	136.1	141.1	145.6	149.1	151.3	152.1			
1949年	24年	103.5	107.7	112.7	117.3	121.8	126.2	131.0	136.8	141.8	146.0	149.8	151.5	152.3			
1950年	25年	104.5	107.8	112.8	117.6	122.1	126.6	131.7	137.3	142.5	146.6	150.2	151.8	152.7			
1951年	26年	104.4	108.8	113.0	118.0	122.7	127.3	132.4	138.2	143.3	147.3	151.0	151.9	152.5			
1952年	27年	...	108.6	113.6	118.3	123.3	128.0	133.1	138.4	143.8	147.7	151.0	152.1	152.8			
1953年	28年	...	108.6	114.0	118.8	123.5	128.3	133.6	139.4	144.2	148.0	151.3	152.3	153.0			
1954年	29年	104.8	109.1	114.1	119.2	124.0	128.9	134.5	140.2	145.0	148.3	151.5	152.4	153.0			
1955年	30年	104.9	109.3	114.6	119.4	124.5	129.5	134.9	141.0	145.7	148.9	151.7	152.6	153.2			
1956年	31年	105.1	109.6	114.7	119.9	124.7	130.1	135.8	141.6	146.1	149.3	151.9	152.7	153.2			
1957年	32年	105.3	109.7	115.0	120.1	125.2	130.2	136.3	142.2	146.6	149.6	152.1	152.8	153.3			
1958年	33年	105.5	109.9	115.2	120.4	125.5	131.0	136.6	142.8	147.1	149.9	152.3	153.1	153.5			
1959年	34年	105.8	110.3	115.6	120.8	126.0	131.5	137.6	143.1	147.6	150.3	152.6	153.3	153.6			
1960年	35年	106.2	110.6	115.9	121.1	126.3	132.0	138.1	144.0	148.1	150.7	152.7	153.3	153.7			
1961年	36年	106.5	111.0	116.3	121.5	126.7	132.4	138.6	144.3	148.8	151.1	153.0	153.5	154.0			
1962年	37年	106.7	111.4	116.6	121.8	127.1	132.6	138.9	144.9	149.0	151.6	153.3	153.7	154.0			
1963年	38年	107.0	111.6	117.0	122.2	127.4	133.3	139.3	145.4	149.5	151.8	153.9	154.2	154.4			
1964年	39年	107.4	112.2	117.6	122.7	128.0	133.5	140.0	146.1	149.9	152.3	153.9	154.4	154.7			
1965年	40年	107.7	112.5	117.8	123.0	128.4	134.1	140.4	146.3	150.3	152.5	154.0	154.6	154.8			
1966年	41年	107.7	112.7	118.1	123.4	128.8	134.6	141.0	146.8	150.7	152.8	154.3	154.7	155.0			
1967年	42年	107.9	112.9	118.3	123.7	129.1	135.0	141.4	147.2	151.0	153.1	154.5	155.0	155.2			
1968年	43年	108.1	113.1	118.6	123.9	129.3	135.3	141.7	147.6	151.4	153.4	154.7	155.1	155.3			
1969年	44年	108.2	113.4	119.0	124.2	129.7	135.7	142.1	148.0	151.7	153.7	154.8	155.2	155.4			
1970年	45年	108.5	113.6	119.3	124.6	130.1	136.2	142.9	148.4	152.1	154.2	155.1	155.4	155.6			
1971年	46年	108.9	113.7	119.3	124.7	130.3	136.4	143.2	148.5	152.4	154.2	155.4	155.9	156.0			
1972年	47年	108.7	114.3	119.7	125.2	130.6	136.8	143.2	149.0	152.6	154.5	155.3	155.6	155.8			
1973年	48年	108.9	114.0	120.0	125.4	130.9	137.1	143.7	149.2	152.7	154.5	155.5	155.8	156.0			
1974年	49年	108.9	114.5	119.8	125.8	131.1	137.4	143.9	149.5	153.0	154.7	155.6	156.1	156.2			
1975年	50年	109.0	114.4	120.1	125.5	131.6	137.6	144.2	149.6	153.2	155.0	155.7	156.2	156.3			
1976年	51年	109.1	114.6	120.2	125.8	131.2	138.0	144.4	149.9	153.3	155.1	155.9	156.3	156.5			
1977年	52年	109.3	114.6	120.3	125.9	131.5	137.7	144.9	150.1	153.5	155.3	156.1	156.4	156.6			
1978年	53年	109.4	114.6	120.4	125.8	131.6	138.2	144.4	150.4	153.8	155.5	156.1	156.5	156.6			
1979年	54年	109.2	114.7	120.4	126.0	131.7	138.1	145.0	150.2	154.0	155.6	156.2	156.6	156.7			
1980年	55年	109.4	114.9	120.6	126.2	131.9	138.3	144.9	150.6	154.0	156.0	156.6	156.9	157.0			
1981年	56年	109.4	115.1	120.8	126.1	131.9	138.2	145.0	150.5	154.2	156.0	156.6	156.9	157.1			
1982年	57年	109.6	115.2	120.8	126.3	132.0	138.3	145.0	150.6	154.2	156.0	156.6	157.3	157.3			
1983年	58年	109.7	115.5	121.0	126.6	132.2	138.4	145.2	150.7	154.3	156.1	156.9	157.3	157.4			
1984年	59年	109.8	115.6	121.2	126.8	132.4	138.7	145.4	150.8	154.4	156.2	156.8	157.4	157.6			
1985年	60年	109.8	115.7	121.4	126.9	132.6	138.8	145.5	150.9	154.4	156.3	157.0	157.4	157.6			
1986年	61年	109.9	115.8	121.5	127.1	132.8	138.9	145.6	151.0	154.4	156.3	157.1	157.5	157.7			
1987年	62年	110.0	115.8	121.4	127.1	132.7	139.2	145.8	151.2	154.6	156.3	157.1	157.6	157.8			
1988年	63年	110.1	115.9	121.6	127.2	132.9	139.3	145.9	151.2	154.6	156.3	157.0	157.5	157.8			
1989年	平成元年	110.0	116.0	121.8	127.3	133.1	139.5	146.1	151.4	154.8	156.4	157.1	157.6	157.8			
1990年	2年	110.1	116.0	121.8	127.4	133.1	139.5	146.3	151.5	154.7	156.4	157.2	157.6	157.9			
1991年	3年	109.9	116.1	121.7	127.5	133.2	139.5	146.3	151.6	154.7	156.6	157.2	157.7	157.9			
1992年	4年	109.9	115.9	121.7	127.4	133.2	139.8	146.4	151.7	155.0	156.6	157.2	157.8	157.9			
1993年	5年	110.0	116.0	121.7	127.4	133.3	139.9	146.5	151.7	155.0	156.6	157.3	157.8	158.0			
1994年	6年	110.0	116.1	121.8	127.6	133.4	140.1	146.7	151.8	155.0	156.6	157.3	157.7	158.1			
1995年	7年	110.1	116.0	121.8	127.6	133.5	140.2	146.7	151.9	155.1	156.7	157.3	157.8	158.0			
1996年	8年	110.1	115.9	121.7	127.6	133.5	140.2	146.9	152.0	155.1	156.7	157.4	157.9	158.1			
1997年	9年	110.0	115.9	121.7	127.6	133.6	140.3	147.0	152.1	155.1	156.8	157.4	157.9	158.0			
1998年	10年	110.0	115.9	121.7	127.5	133.5	140.4	147.0	152.1	155.3	156.8	157.4	157.9	158.1			
1999年	11年	109.9	115.8	121.6	127.4	133.5	140.3	147.1	152.2	155.1	156.7	157.3	157.8	158.1			
2000年	12年	109.9	115.8	121.7	127.5	133.5	140.3	147.1	152.1	155.1	156.8	157.3	157.7	158.1			
2001年	13年	109.9	115.9	121.7	127.5	133.5	140.3	147.1	152.2	155.2	156.8	157.2	157.7	158.0			
2002年	14年	110.0	115.8	121.8	127.5	133.5	140.2	146.8	152.1	155.2	156.7	157.3	157.7	157.9			
2003年	15年	110.0	115.8	121.6	127.4	133.5	140.2	147.1	152.1	155.1	156.7	157.2	157.7	157.8			
2004年	16年	110.0	115.8	121.6	127.5	133.5	140.2	146.9	152.1	155.2	156.7	157.3	157.7	157.9			
2005年	17年	109.9	115.8	121.7	127.5	133.5	140.1	146.9	152.0	155.2	156.8	157.3	157.8	158.0			
2006年	18年	109.8	115.8	121.7	127.4	133.5	140.2	147.0	152.0	155.2	156.7	157.3	157.8	158.0			
2007年	19年	109.8	115.8	121.6	127.4	133.5	140.3	146.8	152.1	155.1	156.7	157.3	157.8	158.0			
2008年	20年	109.8	115.8	121.7	127.5	133.6	140.3	146.8	152.1	155.1	156.6	157.3	157.7	158.0			
2009年	21年	109.9	115.8	121.7	127.5	133.5	140.3	146.9	151.9	154.9	156.7	157.3	157.7	157.9			
2010年	22年	109.8	115.8	121.7	127.4	133.5	140.2	146.8	151.9	155.0	156.5	157.1	157.7	158.0			
2011年	23年	109.5	115.6	121.6	127.4	133.5	140.2	146.7	151.9	155.0	156.6	157.1	157.6	158.0			
2012年	24年	109.5	115.6	121.6	127.4	133.4	140.1	146.7	151.9	155.0	156.5	157.2	157.6	158.0			
2013年	25年	109.6	115.6	121.6	127.3	133.6	140.1	146.8	151.8	154.8	156.5	157.0	157.6	158.0			
2014年	26年	109.5	115.5	121.5	127.4	133.4	140.1	146.8	151.8	154.8	156.4	157.0	157.6	157.9			
2015年	27年	109.4	115.5	121.5	127.3	133.4	140.1	146.7	151.8	154.9	156.5	157.1	157.6	157.9			
2016年	28年	109.4	115.6	121.5	127.2	133.4	140.2	146.8	151.9	154.8	156.5	157.1	157.5	157.8			
2017年	29年	109.3	115.7	121.5	127.3	133.4	140.1	146.7	151.8	154.9	156.5	157.1	157.6	157.8			
2018年	30年	109.4	115.6	121.5	127.3	133.4	140.1	146.8	151.9	154.9	156.6	157.1	157.6	157.8			
2019年	令和元年	109.4	115.6	121.4	127.3	133.4	140.2	146.6	151.9	154.8	156.5	157.2	157.7	157.9			
2020年	2年	110.6	116.7	122.6	128.5	134.8	141.5	148.0	152.6	155.2	156.7	157.3	157.7	157.9			
2021年	3年	110.1	115.8	121.8	127.6	134.1	140.9	147.3	152.1	155.0	156.5	157.3	157.7	158.0			
2022年	4年	110.2	116.0	122.0	128.1	134.5	141.4	147.9	152.2	154.9	156.5	157.2	157.7	158.0			

\* 5歳については、昭和27年度及び昭和28年度は調査していない。

5-1 全国における年齢別平均体重の推移 (男子)

(単位: kg)

年度 (西暦)	区分 年度	幼稚園				小学校						中学校			高等学校		
		5歳	6歳	7歳	8歳	9歳	10歳	11歳	12歳	13歳	14歳	15歳	16歳	17歳			
1948年	昭和23年	17.5	18.4	20.1	22.0	24.0	26.0	28.2	31.4	34.5	38.9	44.0	48.7	51.7			
1949年	24年	17.1	18.5	20.3	22.3	24.2	26.3	28.5	31.4	34.8	39.3	45.4	49.6	52.4			
1950年	25年	17.3	18.5	20.4	22.4	24.4	26.4	28.7	31.5	35.1	39.7	45.7	49.9	52.6			
1951年	26年	17.4	18.5	20.5	22.5	24.6	26.7	28.8	32.0	35.6	40.7	47.0	50.7	53.4			
1952年	27年	...	18.6	20.6	22.6	24.7	26.9	29.2	32.0	36.1	41.1	47.4	51.0	53.6			
1953年	28年	...	18.6	20.6	22.8	24.8	27.1	29.5	32.5	36.5	41.6	48.1	51.6	54.0			
1954年	29年	17.4	18.6	20.5	22.7	24.8	27.0	29.5	32.8	36.9	41.9	48.2	51.7	54.0			
1955年	30年	17.4	18.7	20.6	22.7	25.0	27.3	29.7	33.2	37.6	42.7	48.8	52.2	54.5			
1956年	31年	17.4	18.8	20.7	22.8	25.0	27.4	30.0	33.5	38.1	43.5	49.7	52.9	55.1			
1957年	32年	17.4	18.8	20.8	22.8	25.0	27.4	30.2	33.8	38.5	43.8	50.1	53.3	55.3			
1958年	33年	17.6	18.9	20.9	23.1	25.3	27.6	30.2	34.0	38.8	44.2	50.4	53.6	55.7			
1959年	34年	17.6	18.8	20.9	23.1	25.4	27.8	30.5	34.3	39.4	45.0	50.6	53.8	55.9			
1960年	35年	17.7	19.1	21.0	23.2	25.5	28.0	30.7	34.6	39.3	45.3	51.0	54.1	56.1			
1961年	36年	17.8	19.1	21.1	23.3	25.7	28.2	31.0	34.9	40.0	45.4	51.3	54.3	56.3			
1962年	37年	17.9	19.3	21.3	23.5	25.8	28.4	31.2	35.2	40.4	46.1	51.4	54.7	56.5			
1963年	38年	18.0	19.3	21.4	23.6	26.0	28.6	31.5	35.6	40.7	46.6	52.0	54.9	56.7			
1964年	39年	18.0	19.4	21.4	23.8	26.3	28.9	31.8	36.0	41.4	47.0	52.1	55.4	57.1			
1965年	40年	18.2	19.6	21.8	24.1	26.5	29.2	32.2	36.6	42.0	47.1	52.8	55.6	57.5			
1966年	41年	18.2	19.7	21.9	24.3	26.7	29.5	32.6	37.0	42.5	48.0	53.0	55.9	57.6			
1967年	42年	18.2	19.8	21.9	24.4	26.9	29.8	33.0	37.4	42.7	48.4	53.3	56.0	57.9			
1968年	43年	18.3	19.9	22.1	24.6	27.1	30.0	33.2	37.9	43.3	48.8	53.5	56.2	57.9			
1969年	44年	18.4	20.0	22.3	24.8	27.4	30.4	33.6	38.1	43.6	49.1	54.0	56.6	58.1			
1970年	45年	18.5	20.1	22.4	25.0	27.6	30.5	33.8	38.5	43.7	49.6	53.7	56.7	58.7			
1971年	46年	18.7	20.2	22.4	25.2	27.9	30.8	34.2	38.9	44.3	50.1	54.8	57.5	58.9			
1972年	47年	18.5	20.4	22.8	25.3	28.0	31.3	34.7	39.5	44.9	50.4	55.0	57.5	59.1			
1973年	48年	18.7	20.3	23.0	25.5	28.3	31.4	35.0	39.8	45.2	50.5	55.0	57.6	59.1			
1974年	49年	18.7	20.5	22.8	25.7	28.4	31.6	35.0	39.9	45.3	50.7	55.1	57.6	59.1			
1975年	50年	18.7	20.5	22.9	25.4	28.5	31.5	35.2	40.0	45.6	51.0	55.4	57.8	59.2			
1976年	51年	18.7	20.6	23.0	25.8	28.5	32.0	35.4	40.4	45.9	51.4	55.7	58.0	59.4			
1977年	52年	18.9	20.6	23.0	25.7	28.7	31.6	35.6	40.3	46.0	51.3	55.8	58.2	59.5			
1978年	53年	18.9	20.7	23.1	25.7	28.7	32.0	35.6	41.0	46.3	51.8	56.2	58.5	59.9			
1979年	54年	18.9	20.8	23.1	25.8	28.8	32.2	36.0	40.6	46.7	51.9	56.4	58.8	60.2			
1980年	55年	19.0	20.8	23.2	26.0	28.9	32.4	36.2	41.4	46.7	52.4	56.9	59.2	60.6			
1981年	56年	18.9	20.9	23.2	25.9	29.0	32.3	35.9	41.2	46.8	52.1	57.0	59.2	60.6			
1982年	57年	19.0	20.9	23.3	26.1	29.1	32.3	36.1	41.4	47.1	52.6	57.1	59.4	60.9			
1983年	58年	19.0	21.0	23.4	26.3	29.2	32.6	36.5	41.7	47.2	52.8	57.6	59.5	61.1			
1984年	59年	19.1	21.1	23.5	26.3	29.4	32.7	36.4	41.7	47.3	52.8	57.9	60.0	61.5			
1985年	60年	19.1	21.2	23.7	26.5	29.5	32.8	36.5	41.8	47.4	53.0	57.9	60.0	61.5			
1986年	61年	19.2	21.2	23.8	26.7	29.7	33.1	37.0	42.2	47.7	53.3	58.3	60.4	61.8			
1987年	62年	19.2	21.3	23.9	26.8	29.9	33.4	37.2	42.6	48.0	53.4	58.4	60.3	61.8			
1988年	63年	19.2	21.4	23.9	26.9	30.0	33.5	37.4	42.9	48.3	53.6	58.5	60.6	61.8			
1989年	平成元年	19.3	21.5	24.0	27.0	30.3	33.7	37.9	43.4	48.7	54.1	58.7	60.6	62.0			
1990年	2年	19.3	21.5	24.0	27.2	30.3	33.9	38.0	43.5	49.0	54.2	59.0	60.7	62.0			
1991年	3年	19.3	21.5	24.1	27.1	30.5	34.1	38.0	43.9	49.3	54.5	59.2	61.2	62.2			
1992年	4年	19.3	21.6	24.2	27.2	30.6	34.2	38.2	44.0	49.4	54.7	59.3	61.4	62.8			
1993年	5年	19.4	21.7	24.3	27.4	30.6	34.3	38.4	44.0	49.3	54.7	59.7	61.5	62.8			
1994年	6年	19.3	21.6	24.3	27.3	30.7	34.2	38.4	44.0	49.3	54.6	59.5	61.5	62.9			
1995年	7年	19.4	21.7	24.4	27.6	30.8	34.5	38.6	44.1	49.8	54.7	59.8	61.7	63.0			
1996年	8年	19.3	21.8	24.4	27.7	31.1	34.8	39.0	44.5	49.9	54.9	59.7	61.5	63.1			
1997年	9年	19.3	21.7	24.5	27.7	31.2	34.9	39.1	44.6	49.9	54.9	59.7	61.5	62.9			
1998年	10年	19.2	21.7	24.4	27.7	31.3	35.0	39.4	44.9	50.2	55.2	59.7	61.3	62.7			
1999年	11年	19.2	21.7	24.4	27.7	31.2	35.1	39.3	45.1	50.2	55.3	59.3	61.1	62.4			
2000年	12年	19.2	21.8	24.4	27.7	31.2	35.1	39.4	45.4	50.4	55.4	59.7	61.2	62.6			
2001年	13年	19.2	21.7	24.3	27.6	31.1	35.0	39.5	45.4	50.6	55.5	60.1	61.7	62.8			
2002年	14年	19.2	21.7	24.3	27.7	31.2	34.9	39.4	45.2	50.6	55.5	60.3	61.9	63.2			
2003年	15年	19.2	21.7	24.4	27.8	31.3	34.9	39.4	45.1	50.3	55.4	60.4	62.2	63.5			
2004年	16年	19.1	21.6	24.3	27.5	31.0	34.7	39.0	44.9	50.1	55.2	60.1	62.2	63.5			
2005年	17年	19.1	21.6	24.3	27.4	30.9	34.7	39.1	44.9	50.1	55.3	60.3	62.2	63.8			
2006年	18年	19.1	21.5	24.2	27.4	30.9	34.5	38.8	44.9	49.9	55.1	60.1	62.0	63.9			
2007年	19年	19.1	21.5	24.2	27.4	30.7	34.4	38.7	44.5	49.6	54.7	60.0	62.0	63.7			
2008年	20年	19.1	21.5	24.2	27.3	30.8	34.3	38.8	44.5	49.5	54.9	59.8	61.6	63.4			
2009年	21年	19.0	21.5	24.1	27.2	30.6	34.2	38.4	44.2	49.1	54.3	59.5	61.3	63.1			
2010年	22年	19.0	21.4	24.0	27.2	30.5	34.1	38.4	44.1	49.2	54.4	59.5	61.5	63.1			
2011年	23年	18.9	21.3	24.0	27.0	30.3	33.8	38.0	43.8	49.0	54.2	59.4	61.3	63.1			
2012年	24年	18.9	21.3	24.0	27.1	30.5	34.0	38.2	44.0	49.0	54.2	59.2	61.1	62.9			
2013年	25年	18.9	21.3	23.9	27.1	30.4	34.3	38.3	43.9	48.8	54.0	58.9	61.0	62.8			
2014年	26年	18.9	21.3	24.0	27.0	30.4	34.0	38.4	44.0	48.8	53.9	58.9	60.7	62.6			
2015年	27年	18.9	21.3	23.9	26.9	30.4	34.0	38.2	43.9	48.8	53.9	59.0	60.6	62.5			
2016年	28年	18.9	21.4	24.0	27.2	30.6	34.0	38.4	44.0	48.8	53.9	58.7	60.5	62.5			
2017年	29年	18.9	21.4	24.1	27.2	30.5	34.2	38.2	44.0	49.0	53.9	58.9	60.6	62.6			
2018年	30年	18.9	21.4	24.1	27.2	30.7	34.1	38.4	44.0	48.8	54.0	58.6	60.6	62.4			
2019年	令和元年	18.9	21.4	24.2	27.3	30.7	34.4	38.7	44.2	49.2	54.1	58.8	60.7	62.5			
2020年	2年	19.4	22.0	24.9	28.4	32.0	35.9	40.4	45.8	50.9	55.2	58.9	60.9	62.6			
2021年	3年	19.3	21.7	24.5	27.7	31.3	35.1	39.6	45.2	50.0	54.7	59.0	60.5	62.4			
2022年	4年	19.3	21.8	24.6	28.0	31.5	35.7	40.0	45.7	50.6	55.0	59.1	60.7	62.5			

\* 5歳については、昭和27年度及び昭和28年度は調査していない。

5-2 全国における年齢別平均体重の推移 (女子)

(単位: kg)

年度 (西暦)	区分 年度	幼稚園			小学校							中学校			高等学校		
		5歳	6歳	7歳	8歳	9歳	10歳	11歳	12歳	13歳	14歳	15歳	16歳	17歳			
1948年	昭和23年	16.8	17.9	19.5	21.3	23.4	25.6	28.2	32.2	35.9	40.1	43.9	47.2	49.1			
1949年	24年	16.7	17.9	19.7	21.5	23.6	25.8	28.6	32.4	36.5	40.8	45.0	47.6	49.2			
1950年	25年	16.8	17.9	19.8	21.8	23.8	26.0	28.8	32.6	36.9	41.2	45.2	47.7	49.1			
1951年	26年	16.8	18.0	19.8	21.9	24.0	26.2	29.2	33.3	37.7	41.9	45.9	48.1	49.4			
1952年	27年	...	18.1	20.0	22.0	24.1	26.6	29.6	33.5	38.0	42.1	46.0	48.3	49.6			
1953年	28年	...	18.0	20.1	22.1	24.3	26.8	29.9	34.1	38.3	42.5	46.3	48.4	49.5			
1954年	29年	16.8	18.1	19.9	22.1	24.3	26.8	30.1	34.4	38.7	42.6	46.2	48.3	49.4			
1955年	30年	16.9	18.1	20.0	22.1	24.5	27.1	30.5	34.9	39.4	43.2	46.8	48.7	49.8			
1956年	31年	16.9	18.2	20.1	22.3	24.6	27.5	31.1	35.6	40.2	44.1	47.3	49.1	50.2			
1957年	32年	16.9	18.2	20.2	22.4	24.7	27.4	31.3	36.0	40.4	44.3	47.3	49.1	50.1			
1958年	33年	17.1	18.4	20.3	22.5	24.9	27.7	31.3	36.4	40.9	44.6	47.6	49.4	50.3			
1959年	34年	17.1	18.4	20.4	22.5	25.1	28.0	31.9	36.5	41.4	45.1	47.8	49.5	50.4			
1960年	35年	17.2	18.5	20.5	22.7	25.2	28.2	32.3	36.9	41.5	45.3	48.1	49.6	50.4			
1961年	36年	17.3	18.6	20.6	22.9	25.4	28.4	32.5	37.3	41.9	45.3	48.1	49.8	50.6			
1962年	37年	17.3	18.7	20.7	23.0	25.5	28.6	32.8	37.6	42.2	45.7	48.2	49.9	50.8			
1963年	38年	17.4	18.8	20.8	23.1	25.7	28.8	32.9	37.8	42.4	45.8	48.3	49.9	50.8			
1964年	39年	17.5	18.9	20.9	23.2	25.9	29.1	33.3	38.2	42.7	46.1	48.6	50.2	51.0			
1965年	40年	17.7	19.1	21.2	23.5	26.2	29.4	33.7	38.6	43.2	46.5	48.9	50.5	51.2			
1966年	41年	17.7	19.2	21.3	23.7	26.5	29.8	34.1	39.2	43.6	46.8	49.1	50.6	51.3			
1967年	42年	17.8	19.3	21.4	23.9	26.7	30.1	34.5	39.5	43.9	47.2	49.5	51.0	51.6			
1968年	43年	17.9	19.4	21.6	24.1	26.8	30.4	34.8	39.9	44.3	47.6	49.8	51.1	51.7			
1969年	44年	18.0	19.5	21.8	24.3	27.2	30.8	35.2	40.2	44.6	47.8	50.0	51.3	51.8			
1970年	45年	18.0	19.5	21.8	24.4	27.2	31.0	35.7	40.6	44.9	48.3	50.5	51.7	52.1			
1971年	46年	18.2	19.7	22.0	24.6	27.5	31.1	36.0	40.9	45.3	48.4	50.6	51.7	52.3			
1972年	47年	18.1	20.1	22.2	24.9	27.9	31.7	36.3	41.5	45.7	48.8	50.8	51.9	52.3			
1973年	48年	18.3	19.9	22.5	25.0	28.1	31.9	36.6	41.6	45.8	48.7	50.9	51.9	52.3			
1974年	49年	18.4	20.1	22.3	25.2	28.2	32.0	36.7	41.6	45.7	48.8	50.8	52.0	52.3			
1975年	50年	18.3	20.1	22.4	25.0	28.3	32.0	36.6	41.6	45.8	48.8	50.7	51.9	52.2			
1976年	51年	18.3	20.1	22.5	25.3	28.2	32.4	36.8	41.9	45.9	48.9	50.8	51.9	52.3			
1977年	52年	18.4	20.1	22.4	25.3	28.4	32.0	37.2	42.0	46.0	48.9	51.0	51.7	52.2			
1978年	53年	18.4	20.1	22.6	25.2	28.4	32.4	36.8	42.2	46.3	48.9	51.0	51.9	52.0			
1979年	54年	18.5	20.3	22.6	25.4	28.5	32.5	37.5	42.2	46.7	49.3	51.3	52.2	52.3			
1980年	55年	18.5	20.3	22.6	25.5	28.5	32.6	37.3	42.6	46.5	49.6	51.4	52.2	52.1			
1981年	56年	18.5	20.4	22.7	25.3	28.5	32.4	37.3	42.4	46.6	49.5	51.6	52.2	52.3			
1982年	57年	18.6	20.5	22.8	25.6	28.8	32.6	37.4	42.5	46.5	49.5	51.7	52.5	52.4			
1983年	58年	18.6	20.7	23.0	25.7	28.9	32.7	37.7	42.6	46.6	49.4	51.7	52.3	52.4			
1984年	59年	18.7	20.7	23.0	25.8	29.1	33.0	37.7	42.9	46.8	49.7	51.8	52.7	52.7			
1985年	60年	18.7	20.7	23.2	26.0	29.2	33.1	37.8	42.9	46.8	49.8	51.9	52.7	52.8			
1986年	61年	18.8	20.8	23.3	26.2	29.4	33.3	38.2	43.4	47.1	50.0	52.1	52.8	52.8			
1987年	62年	18.9	20.9	23.3	26.3	29.5	33.6	38.3	43.5	47.1	49.8	52.1	52.7	52.8			
1988年	63年	18.9	20.9	23.3	26.3	29.6	33.6	38.5	43.6	47.3	49.9	52.0	52.7	52.7			
1989年	平成元年	18.9	21.0	23.6	26.4	29.8	33.9	38.7	43.8	47.4	50.0	51.9	52.5	52.6			
1990年	2年	19.0	21.1	23.6	26.6	29.9	34.0	38.9	43.9	47.5	50.2	52.1	52.6	52.8			
1991年	3年	18.9	21.2	23.6	26.6	30.0	33.9	39.0	44.0	47.5	50.2	52.1	52.9	52.8			
1992年	4年	19.0	21.1	23.6	26.6	30.1	34.2	39.1	44.3	47.8	50.5	52.2	53.0	52.9			
1993年	5年	19.0	21.2	23.8	26.8	30.2	34.4	39.4	44.2	47.9	50.4	52.3	53.0	53.2			
1994年	6年	18.9	21.2	23.7	26.8	30.3	34.6	39.4	44.4	47.8	50.5	52.2	52.8	53.1			
1995年	7年	19.0	21.3	23.9	27.0	30.5	34.6	39.6	44.6	48.0	50.5	52.3	53.2	53.3			
1996年	8年	19.0	21.3	23.9	27.1	30.6	34.9	40.0	44.7	48.1	50.6	52.3	53.3	53.2			
1997年	9年	18.9	21.2	23.8	27.0	30.5	34.8	39.8	44.7	47.9	50.4	52.0	53.0	52.9			
1998年	10年	18.9	21.3	23.8	27.0	30.6	35.0	40.1	44.9	48.3	50.6	52.1	53.1	53.1			
1999年	11年	18.8	21.3	23.8	27.0	30.7	34.9	40.0	45.1	48.2	50.7	52.2	53.1	53.1			
2000年	12年	18.8	21.3	23.8	27.0	30.7	34.9	40.1	45.0	48.3	50.7	52.1	53.0	53.1			
2001年	13年	18.8	21.2	23.7	26.9	30.5	34.7	40.1	44.9	48.3	50.9	52.2	53.2	53.2			
2002年	14年	18.9	21.1	23.8	26.9	30.4	34.8	39.8	44.9	48.3	50.9	52.4	53.3	53.5			
2003年	15年	18.8	21.2	23.8	26.9	30.5	34.7	40.0	44.8	48.1	50.9	52.3	53.4	53.5			
2004年	16年	18.7	21.1	23.6	26.7	30.3	34.5	39.6	44.5	48.0	50.7	52.5	53.4	53.5			
2005年	17年	18.7	21.1	23.6	26.8	30.2	34.4	39.5	44.4	48.0	50.8	52.4	53.3	53.7			
2006年	18年	18.7	21.0	23.6	26.6	30.1	34.2	39.5	44.4	47.9	50.6	52.3	53.4	53.7			
2007年	19年	18.7	21.0	23.5	26.6	30.0	34.3	39.1	44.1	47.6	50.3	52.1	53.2	53.5			
2008年	20年	18.6	21.0	23.6	26.6	30.1	34.4	39.3	44.2	47.7	50.4	52.0	53.0	53.2			
2009年	21年	18.6	21.0	23.5	26.5	30.0	34.1	39.0	43.8	47.3	50.2	51.6	52.8	52.9			
2010年	22年	18.6	21.0	23.5	26.5	30.0	34.1	39.0	43.8	47.3	50.0	51.6	52.7	52.9			
2011年	23年	18.5	20.8	23.4	26.4	29.8	34.0	38.8	43.6	47.1	49.9	51.4	52.4	52.8			
2012年	24年	18.5	20.9	23.5	26.3	29.9	34.0	38.9	43.7	47.4	49.9	51.6	52.5	52.9			
2013年	25年	18.6	20.9	23.5	26.4	30.0	34.0	39.0	43.7	47.1	49.9	51.4	52.5	52.9			
2014年	26年	18.5	20.8	23.4	26.4	29.8	34.0	39.0	43.6	47.2	50.0	51.4	52.4	52.9			
2015年	27年	18.5	20.8	23.4	26.4	29.7	33.9	38.8	43.6	47.3	49.9	51.5	52.6	53.0			
2016年	28年	18.5	20.9	23.5	26.4	29.8	34.0	39.0	43.7	47.2	50.0	51.7	52.6	52.9			
2017年	29年	18.5	21.0	23.5	26.4	29.9	34.0	39.0	43.6	47.2	50.0	51.6	52.6	53.0			
2018年	30年	18.5	20.9	23.5	26.4	30.0	34.1	39.1	43.7	47.2	49.9	51.6	52.5	52.9			
2019年	令和元年	18.6	20.9	23.5	26.5	30.0	34.2	39.0	43.8	47.3	50.1	51.7	52.7	53.0			
2020年	2年	19.0	21.5	24.3	27.4	31.1	35.4	40.3	44.5	47.9	50.2	51.2	51.9	52.3			
2021年	3年	19.0	21.2	23.9	27.0	30.6	35.0	39.8	44.4	47.6	50.0	51.3	52.3	52.5			
2022年	4年	19.0	21.3	24.0	27.3	31.1	35.5	40.5	44.5	47.7	49.9	51.2	52.1	52.5			

\* 5歳については、昭和27年度及び昭和28年度は調査していない。



6-1 年齢別 疾病・異常被患率等 (福岡県: 計)

40 福岡県 ① 計

単位 (%)

区分	計	裸眼視力								計	裸眼視力			眼の 疾病・ 異常	難聴	
		視力非矯正者の裸眼視力				視力矯正者の裸眼視力					1.0未満 0.7以上	0.7未満 0.3以上	0.3未満			
		1.0以上	1.0未満 0.7以上	0.7未満 0.3以上	0.3未満	1.0以上	1.0未満 0.7以上	0.7未満 0.3以上	0.3未満							
幼稚園	5歳	100.0	X	X	X	X	X	X	X	X	X	X	X	X	0.7	...
小学校	計	100.0	53.1	15.4	12.9	6.5	1.1	0.9	2.7	7.4	45.8	16.3	15.6	13.9	4.5	0.5
	6歳	100.0	64.4	21.7	9.5	1.3	0.7	0.8	0.9	0.7	34.9	22.5	10.4	2.0	5.2	0.6
	7歳	100.0	62.5	19.1	10.5	4.3	0.9	0.7	0.9	1.1	36.6	19.8	11.3	5.4	4.0	0.6
	8歳	100.0	54.9	15.8	13.4	7.8	1.4	1.0	2.1	3.8	43.7	16.7	15.4	11.5	4.5	0.6
	9歳	100.0	51.4	12.7	15.1	8.5	0.8	0.9	3.1	7.5	47.9	13.6	18.2	16.1	4.9	...
	10歳	100.0	43.7	13.0	15.4	8.9	1.4	1.0	4.1	12.5	54.9	14.0	19.5	21.4	4.0	0.4
	11歳	100.0	42.6	10.6	13.5	8.1	1.3	1.2	4.9	17.9	56.1	11.8	18.3	26.0	4.5	...
中学校	計	100.0	36.7	10.7	15.2	10.6	0.3	0.8	3.9	21.7	62.9	11.5	19.1	32.3	3.5	0.5
	12歳	100.0	42.5	10.0	13.5	10.6	0.3	1.7	4.0	17.4	57.1	11.7	17.5	27.9	3.4	0.5
	13歳	100.0	33.2	10.8	15.7	10.6	0.5	0.1	4.1	25.0	66.3	10.9	19.8	35.6	3.4	...
	14歳	100.0	34.6	X	X	X	0.2	X	X	X	65.2	X	X	X	3.5	0.5
高等学校	計	100.0	28.9	9.7	10.4	6.7	0.2	0.4	5.2	38.4	70.8	10.1	15.7	45.0	2.5	0.3
	15歳	100.0	27.0	9.8	12.4	8.4	0.2	0.5	4.5	37.2	72.8	10.3	16.9	45.6	2.9	0.4
	16歳	100.0	31.6	11.5	10.2	6.3	0.3	0.3	5.3	34.5	68.2	11.7	15.6	40.8	2.2	...
	17歳	100.0	28.4	7.7	8.6	5.1	0.2	0.5	5.9	43.6	71.4	8.2	14.5	48.7	2.4	0.3

区分	耳鼻咽喉			歯・口腔								永久歯の1人当たり平均むし歯(う歯)等数					
	耳疾患	鼻・副鼻腔疾患	口腔疾患・咽頭・喉頭異常	むし歯(う歯)			歯列・咬合	顎関節	歯垢の状態	歯肉の状態	その他の疾病・異常	計 (本)	喪失歯数 (本)	むし歯(う歯)			
				計	処置完了者	未処置者								計 (本)	処置歯数 (本)	未処置歯数 (本)	
幼稚園	5歳	1.3	0.5	-	27.1	14.0	13.1	4.5	0.3	1.2	0.0	1.7	...	...	...	...	...
小学校	計	7.0	9.5	0.6	42.2	22.0	20.3	3.6	0.1	3.1	1.9	6.8	...	...	...	...	...
	6歳	10.4	10.8	1.1	34.8	15.8	19.0	2.2	0.0	1.0	0.5	4.8	...	...	...	...	...
	7歳	7.0	8.2	0.3	42.6	22.1	20.5	2.9	0.1	1.9	1.2	5.2	...	...	...	...	...
	8歳	6.8	10.6	0.6	47.0	25.5	21.5	3.9	0.1	2.7	1.7	6.4	...	...	...	...	...
	9歳	5.7	8.8	0.4	51.0	26.8	24.2	4.7	0.1	4.4	2.7	7.8	...	...	...	...	...
	10歳	6.6	11.7	0.8	42.9	22.3	20.5	3.9	0.1	4.2	2.5	8.7	...	...	...	...	...
	11歳	5.4	7.2	0.3	35.1	19.2	15.9	4.1	0.1	4.1	2.9	7.8	...	...	...	...	...
中学校	計	5.9	9.1	0.2	36.1	19.0	17.1	5.2	0.3	3.8	3.6	3.1	0.9	0.0	0.9	0.5	0.4
	12歳	6.1	8.9	0.2	33.6	18.5	15.1	5.1	0.2	3.4	2.8	4.4	0.9	0.0	0.9	0.5	0.4
	13歳	5.5	8.9	0.4	35.7	18.1	17.6	4.9	0.2	4.3	3.4	2.8	...	...	...	...	...
	14歳	6.1	9.4	0.1	39.0	20.3	18.6	5.6	0.5	3.7	4.6	2.0	...	...	...	...	...
高等学校	計	1.8	X	1.1	45.2	24.7	20.5	6.5	2.1	6.6	5.6	2.9	...	...	...	...	...
	15歳	3.9	12.4	0.1	41.6	22.9	18.7	6.7	1.9	6.5	5.3	2.8	...	...	...	...	...
	16歳	0.8	X	0.9	44.9	24.9	20.0	6.4	1.9	7.0	5.6	2.9	...	...	...	...	...
	17歳	0.5	X	2.3	49.4	26.5	22.9	6.4	2.5	6.5	5.9	3.0	...	...	...	...	...

区分	栄養状態	せき・四肢の状態 ・胸部・	皮膚疾患		結核検査の 精密検査 の 対象者	結核	疾病・ 心臓の 異常	心電図 異常	蛋白 検出の 者	尿糖 検出の 者	その他の疾病・異常				
			ア皮膚 トビ ビ ー 性	その 皮膚 疾患 の							ぜん 息	腎 臓 疾 患	言語 障 害	疾病・ 異常 の 他 の	
幼稚園	5歳	2.0	0.2	0.7	0.3	...	0.3	...	0.1	...	0.5	-	0.4	1.7	
小学校	計	2.1	1.8	1.5	0.3	0.1	-	0.7	2.5	0.9	0.1	1.9	0.3	0.2	3.4
	6歳	1.2	1.3	1.3	0.4	0.2	-	0.9	2.5	0.3	0.0	1.6	0.2	0.2	3.4
	7歳	1.3	1.4	1.6	0.2	0.1	-	0.8	...	0.5	0.0	1.7	0.3	0.1	2.7
	8歳	1.9	1.5	1.5	0.2	0.0	-	0.8	...	0.5	0.1	2.0	0.3	0.3	3.4
	9歳	2.9	1.9	1.3	0.3	0.0	-	0.6	...	0.5	0.0	2.2	0.3	0.1	3.3
	10歳	2.8	2.2	1.7	0.3	0.0	-	0.7	...	1.3	0.1	2.0	0.1	0.1	3.6
	11歳	2.3	2.6	1.5	0.2	0.1	-	0.5	...	2.3	0.2	2.1	0.3	0.1	3.8
中学校	計	0.5	1.7	1.4	0.1	0.1	-	0.7	4.1	3.1	0.3	2.3	0.3	0.1	2.7
	12歳	0.5	1.8	1.4	0.1	0.1	-	0.9	4.1	2.8	0.2	2.1	0.3	0.1	2.9
	13歳	0.6	1.5	1.2	0.1	0.0	-	0.7	...	3.3	0.4	2.7	0.4	0.1	2.6
	14歳	0.5	1.7	1.5	0.1	0.1	-	0.6	...	3.3	0.3	2.2	0.3	0.1	2.7
高等学校	計	0.6	1.7	1.8	0.4	...	0.1	0.9	3.0	3.0	0.2	2.2	0.2	0.1	4.8
	15歳	0.7	2.4	1.9	0.5	...	0.1	1.3	3.0	3.5	0.2	2.7	0.2	0.1	5.8
	16歳	0.6	1.6	1.6	0.4	...	...	0.5	...	2.9	0.2	1.8	0.2	0.1	4.3
	17歳	0.6	1.2	1.9	0.3	...	...	0.8	...	2.6	0.2	2.0	0.2	0.2	4.2

(注) 1. この表は、疾病・異常該当者(疾病・異常に該当する旨健康診断票に記載のあった者)の割合の推定値を示したものである。  
 以下の各表において同じ。  
 2. 「X」は疾病・異常被患率等の標準誤差が5以上、受検者数が100人(5歳は50人)未満、回答校が1校以下又は疾病・異常被患率が100.0%のため統計数値を公表しない。以下の各表において同じ。  
 3. 結核に関する検診の取扱いについては、「学校保健安全法施行規則」の一部改正に伴い、平成24年4月から教育委員会に設置された結核対策委員会からの意見を聞かずに精密検査を行うことができるようになったため、「結核の精密検査の対象者」には、学校医の診察の結果、精密検査が必要と認められた者も含まれる。以下の各表において同じ。

6-2 年齢別 疾病・異常被患率等 (福岡県：男子)

40 福岡県 ② 計

単位 (%)

区分	計	裸眼視力								計	裸眼視力			眼の疾病・異常	難聴	
		視力非矯正者の裸眼視力				視力矯正者の裸眼視力					1.0未満 0.7以上	0.7未満 0.3以上	0.3未満			
		1.0以上	1.0未満 0.7以上	0.7未満 0.3以上	0.3未満	1.0以上	1.0未満 0.7以上	0.7未満 0.3以上	0.3未満							
幼稚園	5歳	100.0	X	X	X	X	X	X	X	X	X	X	X	X	1.0	...
小学校	計	100.0	54.6	15.2	12.5	6.5	1.0	0.9	2.5	6.8	44.4	16.1	15.0	13.3	4.8	0.4
	6歳	100.0	62.5	21.7	10.8	1.6	0.4	0.8	1.1	1.0	37.0	22.5	11.9	2.7	5.2	0.4
	7歳	100.0	63.5	18.8	9.2	4.8	0.8	0.7	1.0	1.3	35.7	19.5	10.2	6.0	4.2	0.5
	8歳	100.0	56.7	15.2	12.9	7.5	1.3	0.9	2.1	3.4	41.9	16.1	15.0	10.9	4.9	0.4
	9歳	100.0	54.4	11.7	14.1	8.0	0.8	1.0	2.7	7.4	44.8	12.6	16.8	15.3	4.8	...
	10歳	100.0	45.3	12.5	16.0	8.4	1.5	1.1	3.6	11.6	53.3	13.6	19.7	20.0	4.7	0.3
	11歳	100.0	45.7	11.8	12.0	8.5	1.3	1.2	4.2	15.4	53.0	13.0	16.2	23.9	4.7	...
中学校	計	100.0	40.4	11.1	14.2	11.5	0.1	0.9	2.6	19.2	59.5	12.0	16.8	30.7	4.1	0.5
	12歳	100.0	46.1	10.2	12.6	11.0	0.2	1.3	3.0	15.6	53.7	11.5	15.6	26.6	4.0	0.6
	13歳	100.0	36.9	11.8	14.9	10.5	0.1	0.2	1.9	23.7	63.0	12.0	16.8	34.2	4.4	...
	14歳	100.0	38.4	X	X	X	0.0	X	X	X	61.6	X	X	X	3.9	0.4
高等学校	計	100.0	32.4	11.4	11.8	7.1	0.3	0.3	4.8	31.9	67.3	11.7	16.6	39.0	3.0	0.2
	15歳	100.0	30.3	11.1	13.5	8.5	0.2	0.5	4.0	32.1	69.5	11.5	17.5	40.5	3.3	0.2
	16歳	100.0	34.9	X	X	X	0.4	X	X	X	64.7	X	X	X	2.8	...
	17歳	100.0	32.2	8.3	10.2	6.0	0.2	0.2	6.3	36.6	67.5	8.5	16.4	42.6	2.8	0.3

区分	耳鼻咽喉頭			歯・口腔								永久歯の1人当たり平均むし歯(う歯)等数					
	耳疾患	鼻・副鼻腔疾患	口腔疾患・咽頭・喉頭異常	むし歯(う歯)			歯列・咬合	顎関節	歯垢の状態	歯肉の状態	その他の疾病・異常	計(本)	喪失歯数(本)	むし歯(う歯)			
				計	処置完了者	未処置者								計(本)	処置歯数(本)	未処置歯数(本)	
幼稚園	5歳	1.4	-	-	24.9	12.3	12.5	3.6	0.3	0.3	-	1.7	...	...	...	...	...
小学校	計	6.9	11.8	0.6	42.5	22.0	20.5	3.3	0.1	3.4	2.0	6.8	...	...	...	...	...
	6歳	9.8	13.1	1.1	34.0	15.2	18.7	1.8	0.1	1.0	0.8	4.7	...	...	...	...	...
	7歳	7.2	10.8	0.3	42.1	21.8	20.3	2.3	0.0	1.8	1.0	4.7	...	...	...	...	...
	8歳	6.9	12.5	0.7	48.1	26.1	22.0	3.7	0.0	3.3	1.9	6.0	...	...	...	...	...
	9歳	6.1	11.7	0.4	51.7	26.9	24.8	4.2	0.2	4.4	2.4	8.0	...	...	...	...	...
	10歳	6.0	14.0	0.8	44.5	23.3	21.2	4.0	0.2	4.9	2.7	8.6	...	...	...	...	...
	11歳	5.4	9.0	0.3	34.6	18.8	15.8	4.0	0.1	5.0	3.3	8.4	...	...	...	...	...
中学校	計	6.9	11.1	0.3	34.9	18.2	16.8	5.0	0.2	4.7	4.2	3.5	0.8	0.0	0.8	0.4	0.3
	12歳	7.1	10.8	0.3	32.1	17.2	14.9	5.1	0.0	3.8	3.2	5.1	0.8	0.0	0.8	0.4	0.3
	13歳	6.5	11.7	0.4	34.4	17.0	17.4	4.5	0.1	5.6	3.8	3.5	...	...	...	...	...
	14歳	7.2	10.8	0.3	38.3	20.3	18.0	5.5	0.4	4.8	5.7	2.0	...	...	...	...	...
高等学校	計	2.4	X	1.5	43.7	22.5	21.3	6.9	2.2	9.5	7.6	2.7	...	...	...	...	...
	15歳	4.8	X	0.2	39.3	20.3	19.0	7.2	2.0	8.9	6.9	2.8	...	...	...	...	...
	16歳	1.4	X	1.0	43.7	22.1	21.6	6.9	2.1	10.1	7.8	2.8	...	...	...	...	...
	17歳	0.8	X	3.3	48.5	25.1	23.4	6.5	2.4	9.7	8.1	2.7	...	...	...	...	...

区分	栄養状態	せき柱・四肢の状態・胸郭	皮膚疾患		検査の対象者 結核の精密	結核	疾病・異常 心臓	心電図異常	蛋白検出の者	尿糖検出の者	その他の疾病・異常				
			アトピー性	その他の疾患							ぜん息	腎臓疾患	言語障害	その他の疾病・異常	
幼稚園	5歳	1.5	0.3	0.7	0.4	...	...	0.5	...	-	...	0.6	-	0.4	1.6
小学校	計	2.5	1.9	1.5	0.3	0.1	-	0.7	3.1	0.5	0.1	2.3	0.2	0.2	3.9
	6歳	1.3	1.4	1.4	0.5	0.1	-	1.0	3.1	0.4	0.1	1.7	0.1	0.2	4.2
	7歳	1.2	1.9	1.4	0.2	0.0	-	0.7	...	0.3	0.0	1.7	0.2	0.1	2.9
	8歳	2.0	1.6	1.5	0.2	0.0	-	0.6	...	0.2	-	2.4	0.3	0.5	3.8
	9歳	4.0	1.8	1.6	0.5	0.1	-	0.6	...	0.1	0.0	2.7	0.2	0.1	3.8
	10歳	3.4	2.3	1.7	0.4	0.0	-	0.8	...	0.6	0.0	2.7	0.1	0.1	4.7
	11歳	3.2	2.3	1.6	0.2	0.1	-	0.6	...	1.6	0.3	2.3	0.3	0.1	4.0
中学校	計	0.6	1.3	1.3	0.1	0.1	-	0.9	4.5	3.3	0.2	2.7	0.3	0.1	3.0
	12歳	0.7	1.3	1.2	0.2	0.1	-	1.0	4.5	2.6	0.0	2.4	0.2	0.1	3.2
	13歳	0.6	1.4	1.1	0.1	0.0	-	0.9	...	3.7	0.4	3.2	0.4	0.0	2.9
	14歳	0.6	1.3	1.4	0.1	0.1	-	0.7	...	3.7	0.2	2.4	0.3	0.2	3.0
高等学校	計	0.9	1.6	2.0	0.4	...	0.1	1.0	3.8	3.4	0.2	2.8	0.2	0.2	4.9
	15歳	1.0	2.6	2.4	0.6	...	0.1	1.4	3.8	4.0	0.1	3.6	0.2	0.2	6.4
	16歳	0.9	1.2	1.6	0.4	...	...	0.6	...	3.4	0.3	2.3	0.2	0.1	4.4
	17歳	0.9	1.0	1.8	0.3	...	...	0.9	...	2.7	0.1	2.5	0.3	0.2	3.7

6-3 年齢別 疾病・異常被患率等 (福岡県:女子)

40 福岡県 ③ 女

単位 (%)

区分	計	裸眼視力								計	裸眼視力			眼の疾病・異常	難聴	
		視力非矯正者の裸眼視力				視力矯正者の裸眼視力					1.0未満 0.7以上	0.7未満 0.3以上	0.3未満			
		1.0以上	1.0未満 0.7以上	0.7未満 0.3以上	0.3未満	1.0以上	1.0未満 0.7以上	0.7未満 0.3以上	0.3未満							
幼稚園	5歳	100.0	X	X	X	X	X	X	X	X	X	X	X	X	0.4	...
小学校	計	100.0	51.6	15.6	13.3	6.5	1.1	0.9	2.9	8.0	47.2	16.6	16.2	14.5	4.3	0.7
	6歳	100.0	66.3	21.7	8.1	1.0	1.0	0.8	0.8	0.4	32.7	22.5	8.8	1.4	5.2	0.7
	7歳	100.0	61.4	19.4	11.8	3.8	1.1	0.7	0.8	1.0	37.5	20.1	12.5	4.8	3.7	0.7
	8歳	100.0	53.1	16.4	13.8	8.1	1.4	1.0	2.0	4.1	45.5	17.4	15.9	12.2	4.2	0.8
	9歳	100.0	48.2	13.8	16.1	9.1	0.7	0.9	3.5	7.7	51.1	14.7	19.6	16.8	5.1	...
	10歳	100.0	42.1	13.5	14.7	9.4	1.3	0.9	4.6	13.5	56.6	14.4	19.3	22.8	3.3	0.5
	11歳	100.0	39.4	9.3	15.0	7.6	1.2	1.2	5.6	20.6	59.4	10.5	20.7	28.2	4.3	...
中学校	計	100.0	33.0	10.3	16.1	9.7	0.6	0.8	5.3	24.3	66.4	11.0	21.4	33.9	2.8	0.5
	12歳	100.0	38.9	9.7	14.4	10.1	0.5	2.2	5.0	19.1	60.6	11.9	19.4	29.3	2.9	0.5
	13歳	100.0	29.3	9.7	16.6	X	0.9	0.1	6.3	X	69.7	9.8	22.9	37.0	2.4	...
	14歳	100.0	30.7	X	X	X	0.3	X	X	X	69.0	X	X	X	3.1	0.6
高等学校	計	100.0	25.4	7.9	9.0	6.2	0.2	0.6	5.7	45.0	74.3	8.5	14.7	51.1	2.1	0.5
	15歳	100.0	23.7	8.5	11.3	8.3	0.3	0.6	5.0	42.4	76.1	9.1	16.3	50.7	2.6	0.6
	16歳	100.0	28.2	X	X	X	0.2	X	X	X	71.6	X	X	X	1.6	...
	17歳	100.0	24.5	7.1	7.0	X	0.2	0.9	5.4	X	75.3	8.0	12.5	54.9	2.0	0.3

区分	耳鼻咽喉頭			歯・口腔								永久歯の1人当たり平均むし歯(う歯)等数					
	耳疾患	鼻・副鼻腔疾患	口腔疾患・咽頭・喉頭異常	むし歯(う歯)			歯列・咬合	顎関節	歯垢の状態	歯肉の状態	その他の疾病・異常	計 (本)	喪失歯数 (本)	むし歯(う歯)			
				計	処置完了者	未処置者								計 (本)	処置歯数 (本)	未処置歯数 (本)	
幼稚園	5歳	1.3	1.1	-	29.5	15.8	13.7	5.4	0.4	2.2	0.0	1.7	...	...	...	...	...
小学校	計	7.0	7.1	0.6	41.9	21.9	20.1	3.9	0.1	2.7	1.8	6.8	...	...	...	...	...
	6歳	11.0	8.5	1.0	35.7	16.5	19.2	2.5	-	1.0	0.3	4.9	...	...	...	...	...
	7歳	6.8	5.5	0.3	43.1	22.5	20.7	3.5	0.1	1.9	1.4	5.7	...	...	...	...	...
	8歳	6.7	8.6	0.4	45.9	24.8	21.0	4.2	0.2	2.1	1.4	6.9	...	...	...	...	...
	9歳	5.2	5.8	0.4	50.3	26.6	23.6	5.3	-	4.4	3.0	7.7	...	...	...	...	...
	10歳	7.1	9.3	0.9	41.2	21.3	19.9	3.7	0.1	3.4	2.3	8.8	...	...	...	...	...
	11歳	5.4	5.2	0.3	35.6	19.6	16.0	4.2	0.2	3.2	2.4	7.1	...	...	...	...	...
中学校	計	4.8	7.0	0.2	37.3	19.8	17.5	5.4	0.4	2.8	3.0	2.6	1.0	0.0	1.0	0.5	0.4
	12歳	5.1	7.0	0.2	35.1	19.8	15.4	5.1	0.3	2.9	2.3	3.7	1.0	0.0	1.0	0.5	0.4
	13歳	4.4	6.0	0.4	37.0	19.2	17.9	5.5	0.2	2.9	3.0	2.1	...	...	...	...	...
	14歳	5.0	7.9	-	39.7	20.4	19.3	5.7	0.7	2.7	3.5	2.0	...	...	...	...	...
高等学校	計	1.2	X	0.7	46.7	27.0	19.7	6.1	2.0	3.7	3.6	3.0	...	...	...	...	...
	15歳	3.0	7.9	0.0	44.0	25.5	18.5	6.1	1.8	4.0	3.7	2.8	...	...	...	...	...
	16歳	0.2	X	0.7	46.1	27.7	18.4	5.9	1.7	3.8	3.4	2.9	...	...	...	...	...
	17歳	0.3	X	1.3	50.3	27.8	22.4	6.3	2.6	3.4	3.6	3.3	...	...	...	...	...

区分	栄養状態	せき柱・状態・胸郭	皮膚疾患		結核検査の対象者	結核	心臓の異常	心電図異常	蛋白検出の者	尿酸検出の者	その他の疾病・異常				
			アトピー性皮膚炎	その他の疾患							ぜん息	腎臓疾患	言語障害	その他の疾病・異常	
幼稚園	5歳	2.5	-	0.6	0.3	...	...	0.1	...	0.2	...	0.5	-	0.4	1.8
小学校	計	1.6	1.7	1.4	0.2	0.1	-	0.7	1.9	1.3	0.1	1.6	0.4	0.1	2.8
	6歳	1.1	1.3	1.2	0.3	0.2	-	0.7	1.9	0.3	0.0	1.4	0.3	0.2	2.6
	7歳	1.3	0.9	1.8	0.1	0.1	-	0.8	...	0.7	0.1	1.8	0.4	0.1	2.4
	8歳	1.7	1.4	1.6	0.3	-	-	1.1	...	0.8	0.2	1.5	0.3	0.1	2.8
	9歳	1.8	1.9	1.0	0.1	-	-	0.5	...	0.9	0.0	1.7	0.5	0.1	2.7
	10歳	2.1	2.0	1.7	0.1	0.0	-	0.7	...	2.1	0.1	1.3	0.2	0.0	2.5
	11歳	1.4	2.8	1.4	0.3	0.1	-	0.4	...	3.1	0.1	1.9	0.4	0.0	3.6
中学校	計	0.4	2.0	1.5	0.0	0.0	-	0.6	3.8	2.9	0.4	2.0	0.3	0.1	2.4
	12歳	0.3	2.3	1.6	0.0	0.1	-	0.9	3.8	3.0	0.3	1.8	0.3	0.1	2.5
	13歳	0.6	1.7	1.3	0.1	0.0	-	0.4	...	2.9	0.4	2.3	0.3	0.1	2.2
	14歳	0.4	2.1	1.6	0.1	0.0	-	0.6	...	2.9	0.4	2.0	0.2	0.0	2.5
高等学校	計	0.3	1.8	1.6	0.4	...	0.1	0.8	2.3	2.6	0.2	1.6	0.2	0.1	4.7
	15歳	0.4	2.1	1.3	0.4	...	0.1	1.2	2.3	2.9	0.2	1.7	0.2	0.1	5.2
	16歳	0.3	1.9	1.6	0.4	...	...	0.4	...	2.5	0.1	1.4	0.2	0.1	4.2
	17歳	0.3	1.5	1.9	0.3	...	...	0.6	...	2.5	0.2	1.5	0.2	0.1	4.8

7-1 年齢別 疾病・異常被患率等 (全国：計)

1 計

単位 (%)

区分	計	視力非矯正者の裸眼視力								視力矯正者の裸眼視力				裸眼視力			眼の疾病・異常	難聴
		1.0以上	1.0未満 0.7以上	0.7未満 0.3以上	0.3未満	1.0以上	1.0未満 0.7以上	0.7未満 0.3以上	0.3未満	計	1.0未満 0.7以上	0.7未満 0.3以上	0.3未満					
幼稚園																		
5歳	100.00	74.61	17.40	5.02	0.56	0.44	0.73	0.83	0.41	24.95	18.13	5.85	0.97	1.27	...			
小学校 計	100.00	61.22	10.92	10.80	5.03	0.90	1.06	3.10	6.96	37.88	11.98	13.90	11.99	5.28	0.49			
6歳	100.00	76.22	13.61	6.58	1.24	0.58	0.58	0.75	0.44	23.20	14.19	7.33	1.68	5.33	0.60			
7歳	100.00	72.01	12.32	9.00	3.01	0.71	0.71	1.11	1.12	27.28	13.03	10.12	4.14	4.78	0.51			
8歳	100.00	65.49	11.26	11.39	4.70	0.90	0.91	2.06	3.30	33.62	12.17	13.45	8.00	5.14	0.49			
9歳	100.00	57.59	10.59	12.02	6.55	0.99	1.33	3.50	7.44	41.42	11.92	15.52	13.99	5.75	...			
10歳	100.00	51.62	9.15	12.82	6.32	1.16	1.28	5.12	12.54	47.22	10.43	17.93	18.85	5.32	0.37			
11歳	100.00	45.76	8.82	12.75	8.07	1.05	1.50	5.84	16.21	53.19	10.32	18.59	24.28	5.32	...			
中学校 計	100.00	37.64	10.86	14.31	7.05	1.11	1.53	6.27	21.23	61.23	12.39	20.58	28.26	4.95	0.33			
12歳	100.00	43.29	11.24	13.24	6.34	1.07	1.62	5.80	17.41	55.64	12.86	19.04	23.75	5.23	0.35			
13歳	100.00	36.69	12.05	13.66	7.37	1.00	1.52	6.59	21.12	62.30	13.56	20.25	28.49	4.90	...			
14歳	100.00	33.05	9.32	16.00	7.41	1.25	1.46	6.41	25.10	65.65	10.78	22.41	32.47	4.72	0.31			
高等学校 計	100.00	28.01	10.38	11.62	6.68	0.43	1.01	6.44	35.43	71.56	11.39	18.06	42.11	3.58	0.26			
15歳	100.00	23.14	15.07	15.79	6.75	0.32	1.02	6.15	31.77	76.55	16.09	21.94	38.51	4.15	0.24			
16歳	100.00	33.96	7.62	9.27	8.14	0.46	1.00	5.71	33.83	65.57	8.62	14.98	41.97	3.24	...			
17歳	100.00	27.09	7.97	9.35	4.95	0.51	1.01	7.59	41.54	72.40	8.98	16.93	46.49	3.33	0.28			

区分	耳鼻咽喉			歯・口腔								永久歯の1人当たり平均むし歯(う歯)等数					
	耳疾患	鼻・副鼻腔疾患	口腔疾患・咽・喉頭異常	むし歯(う歯)			歯列・咬合	顎関節	歯垢の状態	歯肉の状態	その他の疾病・異常	計(本)	喪失歯数(本)	むし歯(う歯)			
				計	処置完了者	未処置者								計(本)	処置歯数(本)	未処置歯数(本)	
幼稚園																	
5歳	2.36	3.03	0.65	24.93	10.05	14.88	4.30	0.09	1.06	0.28	2.21	...	...	...	...	...	
小学校 計	6.60	11.44	0.71	37.02	19.32	17.70	4.63	0.10	3.15	1.80	6.52	...	...	...	...	...	
6歳	10.09	11.66	1.10	29.98	12.30	17.68	3.09	0.05	1.29	0.67	5.91	...	...	...	...	...	
7歳	6.97	11.15	0.83	37.34	18.05	19.29	4.48	0.08	2.49	1.30	5.25	...	...	...	...	...	
8歳	6.51	11.20	0.71	42.77	22.50	20.27	5.32	0.09	3.42	1.87	5.33	...	...	...	...	...	
9歳	5.97	11.99	0.69	44.28	24.40	19.88	4.94	0.10	3.64	1.98	7.14	...	...	...	...	...	
10歳	5.81	11.95	0.60	37.99	21.39	16.61	4.88	0.12	3.89	2.32	8.14	...	...	...	...	...	
11歳	4.43	10.71	0.38	29.87	17.15	12.71	5.00	0.18	4.05	2.60	7.24	...	...	...	...	...	
中学校 計	4.76	10.70	0.35	28.24	16.80	11.43	5.30	0.35	3.97	3.45	3.53	0.56	0.01	0.55	0.35	0.20	
12歳	6.14	11.15	0.42	25.76	15.19	10.56	5.35	0.31	3.75	3.10	4.90	0.56	0.01	0.55	0.35	0.20	
13歳	4.40	11.19	0.37	28.20	16.78	11.41	5.25	0.33	4.10	3.52	3.29	...	...	...	...	...	
14歳	3.78	9.78	0.25	30.70	18.40	12.31	5.29	0.41	4.06	3.72	2.44	...	...	...	...	...	
高等学校 計	2.25	8.51	0.28	38.30	23.79	14.51	4.57	0.63	4.23	3.88	1.20	...	...	...	...	...	
15歳	3.13	9.30	0.25	33.85	20.92	12.92	4.58	0.60	4.14	3.78	1.24	...	...	...	...	...	
16歳	2.01	8.23	0.32	38.15	23.80	14.34	4.72	0.60	4.26	3.90	1.20	...	...	...	...	...	
17歳	1.55	7.94	0.28	43.05	26.75	16.30	4.41	0.69	4.28	3.96	1.17	...	...	...	...	...	

区分	栄養状態	四肢の状態 せき柱・胸郭・	皮膚疾患		結核検査の対象者	結核	心臓の異常	心電図異常	蛋白検出の者	尿糖検出の者	その他の疾病・異常				
			アトピー性	その他疾患							ぜん息	腎臓疾患	言語障害	その他の疾病・異常	
幼稚園															
5歳	0.38	0.24	1.62	0.78	...	...	0.28	...	0.87	...	1.11	0.03	0.29	1.22	
小学校 計	2.07	0.84	3.14	0.39	0.10	0.00	0.80	2.55	0.98	0.08	2.85	0.21	0.45	4.76	
6歳	1.03	0.63	2.94	0.50	0.27	0.01	0.94	2.55	0.56	0.05	2.94	0.18	0.66	4.36	
7歳	1.47	0.61	3.16	0.46	0.08	0.00	0.84	...	0.58	0.05	2.86	0.22	0.65	4.46	
8歳	2.00	0.75	3.24	0.38	0.06	0.00	0.78	...	0.66	0.06	3.00	0.21	0.51	4.72	
9歳	2.46	0.80	3.21	0.38	0.06	0.00	0.82	...	0.83	0.06	2.83	0.22	0.36	4.88	
10歳	2.70	1.07	3.21	0.34	0.07	0.00	0.73	...	1.24	0.10	2.76	0.19	0.28	4.96	
11歳	2.72	1.16	3.11	0.29	0.06	0.00	0.68	...	1.98	0.13	2.71	0.27	0.24	5.16	
中学校 計	1.42	1.54	2.96	0.24	0.04	0.00	0.85	3.15	2.90	0.17	2.23	0.24	0.09	4.83	
12歳	1.52	1.57	3.03	0.28	0.05	0.00	0.90	3.15	2.74	0.13	2.15	0.24	0.10	4.70	
13歳	1.39	1.52	2.92	0.22	0.04	0.00	0.87	...	3.05	0.18	2.27	0.24	0.10	4.91	
14歳	1.34	1.53	2.94	0.22	0.04	0.00	0.78	...	2.92	0.19	2.26	0.24	0.08	4.89	
高等学校 計	0.66	1.12	2.68	0.21	...	0.03	0.76	3.03	2.83	0.21	1.71	0.20	0.06	4.30	
15歳	0.72	1.28	2.74	0.23	...	0.03	0.86	3.03	3.51	0.21	1.66	0.18	0.07	4.43	
16歳	0.65	1.05	2.67	0.20	...	...	0.70	...	2.68	0.21	1.71	0.20	0.05	4.32	
17歳	0.62	1.04	2.63	0.21	...	...	0.70	...	2.27	0.22	1.75	0.21	0.05	4.15	

(注) 1. この表は、疾病・異常該当者(疾病・異常に該当する旨健康診断票に記載のあった者)の割合の推定値(小数点第3位以下を四捨五入)を示したものである。以下の各表において同じ。  
 2. 被患率等の標準誤差は、受検者数と得られた被患率等により異なるが、むし歯(計)の被患率の標準誤差は幼稚園で0.46、小学校で0.29、中学校で0.35、高等学校で0.48、裸眼視力では幼稚園で1.34、小学校で0.31、中学校で0.62、高等学校で0.96、ぜん息では幼稚園で0.09、小学校で0.07、中学校で0.07、高等学校で0.06、心臓の疾病・異常では幼稚園で0.04、小学校で0.02、中学校で0.03、高等学校で0.02である。  
 3. 「X」は疾病・異常被患率等の標準誤差が5以上、受検者が100人(5歳は50人)未満、回答率が1校以下又は疾病・異常被患率が100.00%のため統計数値を公表しない。以下の各表において同じ。  
 4. 結核に関する検診の取扱いについては、「学校保健安全法施行規則」の一部改正に伴い、平成24年4月から教育委員会に設置された結核対策委員会からの意見を聞かずに精密検査を行うことができるようになったため、「結核の精密検査の対象者」には、学校医の診察の結果、精密検査が必要と認められた者も含まれる。以下の各表において同じ。

7-2 年齢別 疾病・異常被患率等 (全国:男)

2 男

単位 (%)

区分	計	視力非矯正者の裸眼視力								視力矯正者の裸眼視力			裸眼視力			眼の疾病・異常	難聴
		1.0以上	1.0未満		0.7未満		0.3未満	1.0以上	1.0未満		0.7以上	0.3未満					
			0.7以上	0.3以上	0.3以上	0.3未満			0.7以上	0.3以上							
幼稚園																	
5歳	100.00	74.55	17.60	5.10	0.45	0.41	0.54	0.94	0.40	25.03	18.14	6.04	0.85	1.30	...		
小学校 計	100.00	64.05	10.59	10.37	4.41	0.85	0.97	2.68	6.09	35.10	11.55	13.05	10.49	5.65	0.43		
6歳	100.00	76.93	13.19	6.35	1.30	0.55	0.53	0.69	0.47	22.52	13.72	7.04	1.76	5.66	0.59		
7歳	100.00	73.63	11.53	8.53	2.87	0.65	0.66	1.00	1.12	25.71	12.20	9.52	3.99	5.17	0.46		
8歳	100.00	68.27	10.58	10.33	4.34	0.86	0.84	1.77	3.03	30.88	11.41	12.09	7.37	5.56	0.37		
9歳	100.00	60.58	10.37	11.27	5.64	0.99	1.19	3.15	6.80	38.43	11.57	14.43	12.44	6.13	...		
10歳	100.00	55.31	8.93	13.40	5.86	1.08	1.19	4.26	10.96	43.61	10.12	16.66	16.82	5.68	0.31		
11歳	100.00	50.76	9.10	13.06	6.23	0.96	1.35	5.02	13.52	48.28	10.45	18.08	19.75	5.71	...		
中学校 計	100.00	40.18	11.64	15.15	7.37	0.96	1.35	5.35	18.00	58.86	12.99	20.50	25.37	5.57	0.31		
12歳	100.00	45.82	12.32	13.92	6.41	0.88	1.14	5.46	14.06	53.30	13.46	19.38	20.46	5.85	0.33		
13歳	100.00	40.37	12.21	13.26	8.08	0.91	1.28	5.23	18.66	58.72	13.49	18.49	26.74	5.53	...		
14歳	100.00	34.46	10.42	18.24	7.62	1.07	1.63	5.35	21.21	64.46	12.05	23.58	28.83	5.34	0.29		
高等学校 計	100.00	28.78	9.20	15.12	8.52	0.41	0.90	6.26	30.80	70.81	10.10	21.38	39.33	3.97	0.24		
15歳	100.00	24.32	9.97	22.96	7.58	0.28	0.88	6.25	27.76	75.40	10.85	29.21	35.35	4.63	0.22		
16歳	100.00	32.77	8.38	11.30	11.68	0.49	0.85	5.45	29.07	66.73	9.23	16.75	40.75	3.62	...		
17歳	100.00	29.55	9.21	10.17	6.10	0.48	0.99	7.18	36.31	69.97	10.20	17.35	42.42	3.63	0.27		

区分	耳鼻咽喉頭			歯・口腔								永久歯の1人当たり平均むし歯(う歯)等数				
	耳疾患	鼻・副鼻腔疾患	口腔疾患・咽・喉頭異常	むし歯(う歯)			歯列・咬合	顎関節	歯垢の状態	歯肉の状態	疾病・異常その他	計(本)	喪失歯数(本)	むし歯(う歯)		
				計	処置完了者	未処置者								計(本)	処置歯数(本)	未処置歯数(本)
幼稚園																
5歳	2.39	3.55	0.70	25.88	10.32	15.56	4.06	0.09	1.06	0.31	2.24	...	...	...	...	...
小学校 計	6.67	14.08	0.79	38.32	20.05	18.27	4.43	0.09	3.55	1.97	6.37	...	...	...	...	...
6歳	9.97	14.42	1.24	31.04	12.89	18.14	2.76	0.04	1.30	0.67	5.62	...	...	...	...	...
7歳	7.11	13.72	0.99	38.39	18.50	19.90	4.03	0.08	2.64	1.33	5.07	...	...	...	...	...
8歳	6.43	13.50	0.79	43.78	23.13	20.65	5.16	0.09	3.81	1.94	5.01	...	...	...	...	...
9歳	6.08	14.95	0.76	45.65	25.04	20.60	4.79	0.09	4.02	2.17	6.57	...	...	...	...	...
10歳	5.95	15.07	0.59	40.26	22.92	17.34	4.83	0.10	4.49	2.60	8.15	...	...	...	...	...
11歳	4.66	12.87	0.39	30.86	17.63	13.23	4.92	0.15	4.87	3.01	7.65	...	...	...	...	...
中学校 計	5.50	12.39	0.38	26.98	15.64	11.34	5.20	0.32	5.00	4.27	3.88	0.50	0.01	0.50	0.31	0.19
12歳	6.88	13.22	0.49	24.90	14.29	10.62	5.33	0.30	4.73	3.77	5.42	0.50	0.01	0.50	0.31	0.19
13歳	5.11	12.83	0.37	26.81	15.59	11.22	5.11	0.30	5.04	4.28	3.68	...	...	...	...	...
14歳	4.53	11.14	0.26	29.15	17.00	12.16	5.17	0.37	5.21	4.74	2.58	...	...	...	...	...
高等学校 計	2.59	9.06	0.29	36.69	21.80	14.88	4.55	0.56	5.30	4.87	1.26	...	...	...	...	...
15歳	3.70	10.34	0.25	32.26	19.12	13.14	4.52	0.54	5.14	4.65	1.28	...	...	...	...	...
16歳	2.26	8.65	0.31	36.42	21.72	14.70	4.70	0.54	5.36	4.95	1.24	...	...	...	...	...
17歳	1.75	8.11	0.32	41.54	24.66	16.88	4.44	0.61	5.42	5.01	1.27	...	...	...	...	...

区分	栄養状態	せき柱・状態	皮膚疾患		結核検査の精密対象者	結核	心臓・異常	心電図異常	蛋白検出の有	尿酸検出の有	その他の疾病・異常			
			アトピー性	その他疾患							ぜん息	腎臓疾患	言語障害	疾病・異常その他
幼稚園														
5歳	0.36	0.27	1.75	0.87	...	...	0.29	...	0.72	...	1.41	0.02	0.39	1.49
小学校 計	2.46	0.83	3.33	0.41	0.10	0.00	0.80	2.97	0.68	0.06	3.43	0.20	0.58	5.70
6歳	1.08	0.63	3.02	0.53	0.26	0.00	0.96	2.97	0.44	0.05	3.55	0.18	0.84	5.30
7歳	1.59	0.69	3.34	0.45	0.08	0.00	0.85	...	0.44	0.04	3.44	0.20	0.86	5.39
8歳	2.27	0.80	3.48	0.40	0.06	-	0.78	...	0.42	0.04	3.54	0.19	0.66	5.64
9歳	3.03	0.76	3.40	0.45	0.05	0.00	0.84	...	0.45	0.05	3.39	0.22	0.46	5.90
10歳	3.42	1.00	3.44	0.35	0.08	0.00	0.76	...	0.69	0.08	3.39	0.18	0.36	5.87
11歳	3.29	1.07	3.30	0.30	0.07	0.00	0.65	...	1.60	0.10	3.30	0.23	0.31	6.08
中学校 計	1.75	1.32	3.11	0.25	0.05	0.00	0.90	3.51	3.31	0.15	2.60	0.25	0.12	5.29
12歳	1.88	1.35	3.18	0.29	0.05	-	0.96	3.51	2.81	0.09	2.56	0.25	0.14	5.31
13歳	1.69	1.30	3.09	0.23	0.05	0.00	0.89	...	3.61	0.19	2.62	0.26	0.13	5.35
14歳	1.68	1.31	3.07	0.22	0.05	0.00	0.84	...	3.51	0.18	2.62	0.24	0.09	5.21
高等学校 計	0.80	0.96	2.87	0.21	...	0.03	0.82	3.66	3.24	0.22	1.91	0.22	0.08	4.34
15歳	0.87	1.08	2.92	0.24	...	0.03	0.94	3.66	4.04	0.20	1.89	0.18	0.09	4.54
16歳	0.79	0.91	2.87	0.18	...	...	0.78	...	3.04	0.21	1.91	0.23	0.07	4.36
17歳	0.72	0.89	2.80	0.20	...	...	0.75	...	2.59	0.24	1.94	0.25	0.07	4.10

7-3 年齢別 疾病・異常被患率等 (全国:女)

3 女

単位 (%)

区分	計	裸眼視力								計	裸眼視力			眼の疾病・異常	難聴	
		視力非矯正者の裸眼視力				視力矯正者の裸眼視力					1.0未満 0.7以上	0.7未満 0.3以上	0.3未満			
		1.0以上	1.0未満 0.7以上	0.7未満 0.3以上	0.3未満	1.0以上	1.0未満 0.7以上	0.7未満 0.3以上	0.3未満							
幼稚園	5 歳	100.00	74.67	17.19	4.94	0.67	0.46	0.93	0.71	0.42	24.87	18.12	5.66	1.09	1.23	...
小学校	計	100.00	58.27	11.28	11.25	5.67	0.96	1.15	3.54	7.88	40.78	12.43	14.79	13.55	4.88	0.55
	6 歳	100.00	75.47	14.04	6.83	1.17	0.62	0.64	0.81	0.41	23.91	14.68	7.64	1.58	4.98	0.61
	7 歳	100.00	70.30	13.15	9.50	3.16	0.77	0.76	1.23	1.13	28.93	13.90	10.74	4.29	4.38	0.56
	8 歳	100.00	62.58	11.97	12.51	5.08	0.94	0.99	2.36	3.58	36.49	12.95	14.87	8.66	4.70	0.61
	9 歳	100.00	54.45	10.83	12.80	7.51	0.99	1.46	3.86	8.10	44.55	12.29	16.65	15.61	5.36	...
	10 歳	100.00	47.76	9.38	13.25	6.79	1.25	1.38	6.01	14.18	50.99	10.76	19.26	20.97	4.94	0.43
	11 歳	100.00	40.51	8.53	12.43	10.00	1.14	1.65	6.70	19.04	58.35	10.18	19.13	29.04	4.92	...
中学校	計	100.00	34.98	10.04	13.42	6.70	1.27	1.72	7.23	24.62	63.72	11.77	20.65	31.30	4.29	0.36
	12 歳	100.00	40.62	10.10	12.52	6.28	1.27	2.12	6.16	20.93	58.11	12.23	18.68	27.21	4.58	0.37
	13 歳	100.00	32.86	11.87	14.08	6.64	1.09	1.77	8.01	23.68	66.04	13.65	22.09	30.31	4.25	...
	14 歳	100.00	31.56	8.17	13.65	7.19	1.45	1.28	7.52	29.19	66.90	9.45	21.17	36.29	4.06	0.34
高等学校	計	100.00	27.23	11.61	8.00	4.76	0.44	1.12	6.62	40.22	72.33	12.73	14.62	44.98	3.19	0.27
	15 歳	100.00	21.92	20.36	8.37	5.89	0.35	1.16	6.05	35.91	77.73	21.51	14.42	41.79	3.67	0.26
	16 歳	100.00	35.18	6.83	7.17	4.49	0.44	1.17	5.98	38.74	64.38	8.00	13.15	43.23	2.85	...
	17 歳	100.00	24.54	6.68	8.50	3.75	0.54	1.03	8.01	46.95	74.92	7.71	16.51	50.70	3.04	0.29

区分	耳鼻咽喉頭			歯・口腔							永久歯の1人当たり平均むし歯(う歯)等数						
	耳疾患	鼻・副鼻腔疾患	口疾患 咽・喉異常	むし歯(う歯)			歯列・咬合	顎関節	歯垢の状態	歯肉の状態	その他の疾病・異常	計 (本)	喪失歯数 (本)	むし歯(う歯)			
				計	処置完了者	未処置者								計	処置歯数	未処置歯数	
幼稚園	5 歳	2.32	2.48	0.60	23.95	9.77	14.18	4.56	0.10	1.05	0.25	2.18	...	...	...	...	...
小学校	計	6.52	8.68	0.64	35.67	18.56	17.11	4.84	0.11	2.73	1.63	6.68	...	...	...	...	...
	6 歳	10.22	8.79	0.95	28.88	11.67	17.20	3.43	0.06	1.27	0.68	6.22	...	...	...	...	...
	7 歳	6.82	8.46	0.65	36.24	17.59	18.65	4.95	0.08	2.34	1.28	5.44	...	...	...	...	...
	8 歳	6.58	8.80	0.63	41.72	21.84	19.88	5.48	0.09	3.00	1.80	5.67	...	...	...	...	...
	9 歳	5.85	8.89	0.63	42.85	23.72	19.13	5.11	0.12	3.25	1.79	7.73	...	...	...	...	...
	10 歳	5.68	8.69	0.61	35.62	19.78	15.84	4.92	0.14	3.27	2.03	8.12	...	...	...	...	...
	11 歳	4.19	8.43	0.37	28.82	16.65	12.17	5.10	0.20	3.20	2.16	6.80	...	...	...	...	...
中学校	計	3.99	8.94	0.31	29.56	18.02	11.54	5.40	0.38	2.90	2.59	3.17	0.61	0.01	0.60	0.39	0.21
	12 歳	5.36	8.99	0.34	26.65	16.14	10.51	5.38	0.31	2.72	2.40	4.36	0.61	0.01	0.60	0.39	0.21
	13 歳	3.67	9.48	0.37	29.64	18.02	11.62	5.41	0.36	3.13	2.74	2.89	...	...	...	...	...
	14 歳	2.98	8.34	0.23	32.33	19.86	12.47	5.40	0.45	2.85	2.64	2.29	...	...	...	...	...
高等学校	計	1.89	7.94	0.28	39.96	25.84	14.12	4.59	0.70	3.11	2.86	1.14	...	...	...	...	...
	15 歳	2.54	8.22	0.25	35.49	22.78	12.70	4.65	0.67	3.11	2.88	1.20	...	...	...	...	...
	16 歳	1.76	7.80	0.33	39.92	25.95	13.97	4.74	0.66	3.12	2.81	1.15	...	...	...	...	...
	17 歳	1.35	7.78	0.25	44.60	28.89	15.72	4.38	0.77	3.11	2.88	1.07	...	...	...	...	...

区分	栄養状態	せき柱・胸郭・四肢の状態	皮膚疾患		結核検査の対象者	結核	心臓・異常	心電図異常	蛋白検出の者	尿糖検出の者	その他の疾病・異常				
			ア皮膚炎	その他疾患							ぜん息	腎臓疾患	言語障害	その他の疾病・異常	
幼稚園	5 歳	0.41	0.20	1.48	0.69	...	...	0.26	...	1.04	...	0.80	0.03	0.19	0.94
小学校	計	1.66	0.85	2.95	0.37	0.10	0.00	0.79	2.11	1.30	0.09	2.23	0.23	0.31	3.78
	6 歳	0.98	0.64	2.85	0.47	0.27	0.01	0.93	2.11	0.68	0.05	2.30	0.18	0.48	3.39
	7 歳	1.34	0.53	2.96	0.47	0.08	0.00	0.82	...	0.73	0.07	2.26	0.25	0.44	3.48
	8 歳	1.72	0.68	2.99	0.37	0.06	0.00	0.79	...	0.91	0.08	2.42	0.23	0.36	3.76
	9 歳	1.87	0.84	3.02	0.32	0.06	-	0.79	...	1.23	0.07	2.24	0.21	0.26	3.82
	10 歳	1.94	1.14	2.96	0.33	0.06	0.00	0.69	...	1.81	0.12	2.11	0.20	0.20	4.01
	11 歳	2.11	1.27	2.90	0.28	0.06	-	0.72	...	2.38	0.16	2.08	0.31	0.16	4.19
中学校	計	1.07	1.77	2.81	0.24	0.04	0.00	0.80	2.77	2.48	0.18	1.83	0.23	0.06	4.35
	12 歳	1.15	1.80	2.87	0.28	0.05	0.00	0.83	2.77	2.66	0.16	1.71	0.22	0.06	4.06
	13 歳	1.08	1.75	2.75	0.21	0.04	-	0.84	...	2.47	0.18	1.90	0.23	0.07	4.45
	14 歳	0.98	1.76	2.80	0.22	0.04	-	0.71	...	2.30	0.21	1.88	0.25	0.07	4.55
高等学校	計	0.53	1.29	2.49	0.21	...	0.03	0.69	2.38	2.40	0.21	1.50	0.18	0.03	4.27
	15 歳	0.56	1.49	2.55	0.21	...	0.03	0.78	2.38	2.96	0.22	1.42	0.18	0.04	4.32
	16 歳	0.51	1.19	2.47	0.21	...	...	0.62	...	2.31	0.21	1.52	0.18	0.03	4.28
	17 歳	0.51	1.19	2.46	0.21	...	...	0.65	...	1.93	0.20	1.56	0.17	0.03	4.20