

# ご存知ですか？ヘルプカード（福岡県）

(おもて)

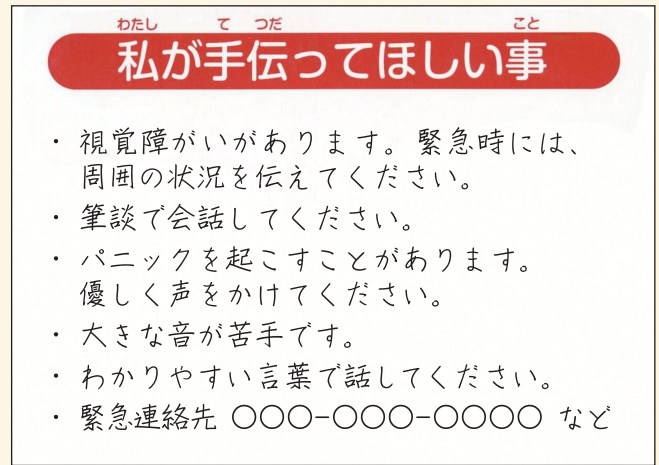

(うら きにゅうれい 記入例)



このカードは、め みみ げん こ しょう ない ぶ しょう なんびょう  
目や耳、言語の障がい、内部障がいや難病、  
ち てきしょう せいしんしょう にん ち しょう  
知的障がい、精神障がい、認知症など、

がいけん えんじょ はいりょ ひつよう かたがた  
外見からわからなくても援助や配慮を必要としている方々が、  
しゅうい はいりょ ひつよう し  
周囲の方に配慮を必要としていることを知らせるカードです。

ヘルプカードを見かけたら、  
あなたの思いやりを行動に！！

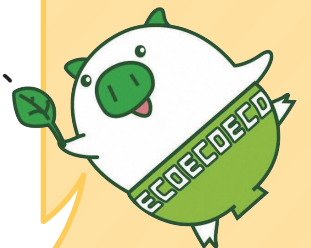

ふくおかけんこうほうぶちょう  
福岡県広報部長  
エコトン

## 〈入手先〉

けん ほけん ふくしかんきょうじ むしょ けんちょうしょう ふくしか かくしちょうそん ふくしか しょう ふくしそうだんしえん しぎょうしょ  
県保健福祉環境事務所、県庁障がい福祉課、各市町村の福祉課、障がい福祉相談支援事業所  
などで配布しています。(申請不要、無料配布)

福岡県のホームページでダウンロード印刷もできます。

福岡県ヘルプカード

検索



お問い合わせ：福岡県福祉労働部障がい福祉課社会参加係  
電話 092-643-3264 FAX 092-643-3304  
メールアドレス shogai@pref.fukuoka.lg.jp

※ヘルプマークのデザイン著作権は東京都に帰属し、東京都が商標登録しています。

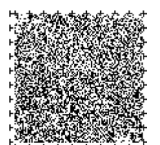

# おも 思いやりを届けましょう！

てつだ 手伝いします。  
ヘルプカードがお手伝いします。

## ケース 1

ないぶ しょう なんびょう かた にんしん しょき  
内部障がい、難病がある方、妊娠初期の  
かた ちようじかん た たいへん かた  
方など長時間立っているのが大変な方に、  
すすんで  
せき ゆず  
席を譲り  
ましょう。

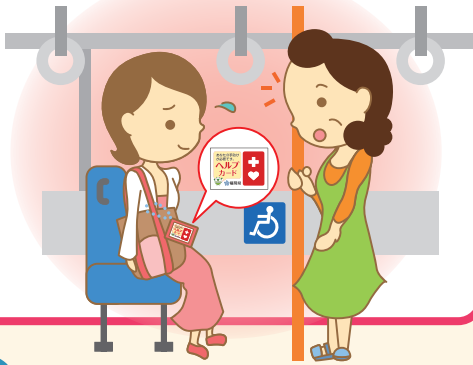

## ケース 2

げんご しょう ちようかくしょう かた  
言語障がいや聴覚障がいのある方には、  
しゅわ ひつだん  
手話や筆談でコミュニケーションを  
とりましょう。



## ケース 3

ほっさ お しょう かた  
パニックや発作の起こる障がいのある方もいらっしゃいます。  
たいしよぼう きんきゆうれんらくさき か  
ヘルプカードに、対処法や緊急連絡先が書かれているかも  
しれません。声をかけて確認しましょう。

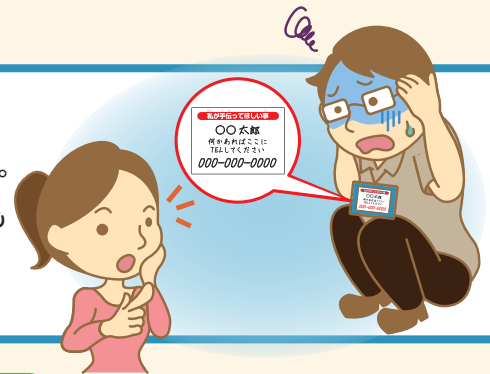

## ケース 4

ちゆうしゃじょう ないぶ  
ゆずりあいのまごころ 駐車場。内部  
しょう がいけん しょう  
障がいなど外見からは障がいがわかり  
にくい方の  
かた  
ご利用に  
りよう  
ご協力を。  
きようりよく

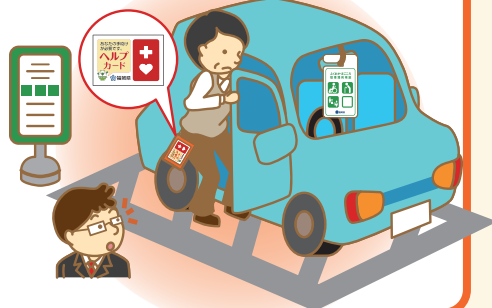

## ケース 5

み つ こま  
ヘルプカードを身に着けて困っている  
おとしより。認知症で迷っているかも。  
にんちしょう まよ  
声をかけて  
ごえ  
みましょう。

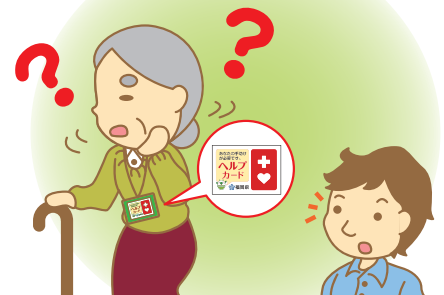

## ケース 6

てつだ こと せい  
お手伝いの声をかけて良いのかためらう  
とき  
時もありますね。  
み せっきよくてき こと  
ヘルプカードを見たら積極的に声を  
かけてみましょう。

