

(第1面)

産業廃棄物処理計画書

令和 2年 6月20日

福岡県知事 殿

提出者

住 所 福岡県福岡市中央区大名1-4-1 NDビル

氏 名 梅林建設株式会社 福岡支店

執行役員支店長 小田 尚生

電話番号 092-712-9111

担当者 建築部工事課 齊藤 友治

廃棄物の処理及び清掃に関する法律第12条第9項の規定に基づき、産業廃棄物の減量その他その処理に関する計画を作成したので、提出します。

|                          |                       |
|--------------------------|-----------------------|
| 事業場の名称                   | 梅林建設株式会社 福岡支店         |
| 事業場の所在地                  | 福岡県福岡市中央区大名1-4-1 NDビル |
| 計画期間                     | 令和2年4月1日 ~ 令和3年3月31日  |
| 当該事業場において現に行っている事業に関する事項 |                       |
| ①事業の種類                   | 総合工事業                 |
| ②事業の規模                   | 完成工事高 55.0億           |
| ③従業員数                    | 66名                   |
| ④産業廃棄物の一連の処理の工程          | 別紙の通り                 |



(日本工業規格 A列4番)

産業廃棄物の処理に係る管理体制に関する事項

(管理体制図)

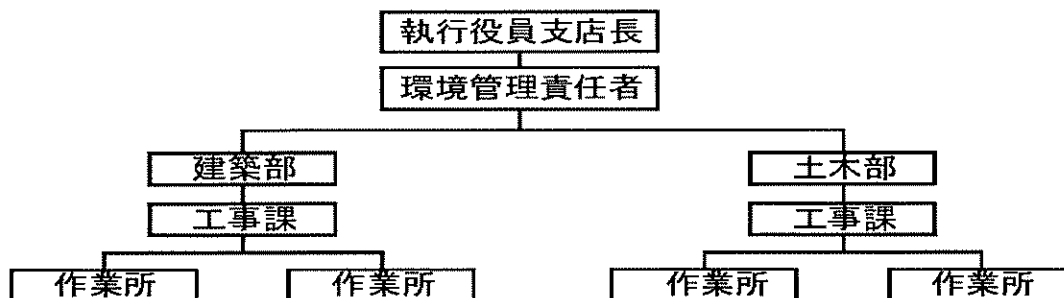

産業廃棄物の排出の抑制に関する事項

|      |   |             |   |
|------|---|-------------|---|
| ① 現状 | 【前年度（令和元年度）実績】  |             |   |
|      | 産業廃棄物の種類  | 別紙の通り       |   |
|      | 排出量   | 3,963.114 t | t |
|      | (これまでに実施した取組)<br>・設計又は施工計画段階において、産廃の発生抑制を考慮した工法・資材等を採用している。<br>・再利用できる梱包材の使用を求め、梱包ごみの発生を抑制している。 |             |   |
| ②計画  | 【目標】  |             |   |
|      | 産業廃棄物の種類  | 別紙の通り       |   |
|      | 排出量   | 400.0 t     | t |
|      | (今後実施する予定の取組)<br>・計画段階から産廃の発生抑制を考慮に入れる。<br>・各業者には、資材過多等により産廃が計画以上に発生しないように呼びかけていく。              |             |   |

産業廃棄物の分別に関する事項

|     |  |
|-----|--|
| ①現状 | (分別している産業廃棄物の種類及び分別に関する取組)<br>・分別している産業廃棄物: 廃石膏ボード、金くず他<br>・各会議にて、所長及び職員に産廃分別の教育を実施し、意識の底上げを図っている。 |
| ②計画 | (今後分別する予定の産業廃棄物の種類及び分別に関する取組)<br>・現場での分別を環境目的とし、更に産廃業者の処分方法を事前に調べることで適切な分別方法をとる業者と契約する事を徹底する。      |

| 自ら行う産業廃棄物の再生利用に関する事項 |                                   |   |   |
|----------------------|-----------------------------------|---|---|
| ①現状                  | 【前年度（                      年度）実績】 |   |   |
|                      | 産業廃棄物の種類                          |   |   |
|                      | 自ら再生利用を行った産業廃棄物の量                 | t | t |
|                      | (これまでに実施した取組)                     |   |   |
| ②計画                  | 【目標】                              |   |   |
|                      | 産業廃棄物の種類                          |   |   |
|                      | 自ら再生利用を行う産業廃棄物の量                  | t | t |
|                      | (今後実施する予定の取組)                     |   |   |
| 自ら行う産業廃棄物の中間処理に関する事項 |                                   |   |   |
| ①現状                  | 【前年度（                      年度）実績】 |   |   |
|                      | 産業廃棄物の種類                          |   |   |
|                      | 自ら熱回収を行った産業廃棄物の量                  | t | t |
|                      | 自ら中間処理により減量した産業廃棄物の量              | t | t |
|                      | (これまでに実施した取組)                     |   |   |
| ②計画                  | 【目標】                              |   |   |
|                      | 産業廃棄物の種類                          |   |   |
|                      | 自ら熱回収を行う産業廃棄物の量                   | t | t |
|                      | 自ら中間処理により減量する産業廃棄物の量              | t | t |
|                      | (今後実施する予定の取組)                     |   |   |

| 自ら行う産業廃棄物の埋立処分又は海洋投入処分に関する事項  |                                   |             |   |
|---|-----------------------------------|-------------|---|
| ①現状   | 【前年度（                      年度）実績】 |             |   |
|   | 産業廃棄物の種類                          |             |   |
|   | 自ら埋立処分又は海洋投入処分を行った産業廃棄物の量         | t           | t |
|   | (これまでに実施した取組)                     |             |   |
| ②計画   | 【目標】                              |             |   |
|   | 産業廃棄物の種類                          |             |   |
|   | 自ら埋立処分又は海洋投入処分を行う産業廃棄物の量          | t           | t |
|   | (今後実施する予定の取組)                     |             |   |
| 産業廃棄物の処理の委託に関する事項   |                                   |             |   |
| ① 現状  | 【前年度（令和元年度）実績】                    |             |   |
|   | 産業廃棄物の種類                          | 別紙の通り       |   |
|   | 全処理委託量                            | 3,963.114 t | t |
|   | 優良認定処理業者への処理委託量                   | 0 t         | t |
|   | 再生利用業者への処理委託量                     | 3,963.114 t | t |
|   | 認定熱回収業者への処理委託量                    | 0 t         | t |
|   | 認定熱回収業者以外の熱回収を行う業者への処理委託量         | 0 t         | t |
|   | (これまでに実施した取組)                     |             |   |
| <ul style="list-style-type: none"> <li>・処理内容を確認し、処理業者と適正な委託契約を締結する。</li> <li>・現在使用している電子マニフェストの普及、拡大を図る。</li> <li>・顧客指定がない限り、極力電子マニフェスト導入業者を採用する。</li> <li>・電子委託契約を採用し、普及、拡大を図る。</li> </ul> |                                   |             |   |

|        |  |       |   |
|--------|--|-------|---|
| ②計画    | 【目標】   |       |   |
|        | 産業廃棄物の種類   | 別紙の通り |   |
|        | 全処理委託量   | 400 t | t |
|        | 優良認定処理業者への<br>処理委託量  | 0 t   | t |
|        | 再生利用業者への<br>処理委託量  | 400 t | t |
|        | 認定熱回収業者への<br>処理委託量   | 0 t   | t |
|        | 認定熱回収業者以外の<br>熱回収を行う業者への<br>処理委託量  | 0 t   | t |
|        | (今後実施する予定の取組)<br>・電子マニフェストの普及、拡大を図る。<br>・電子委託契約を積極的に採用し、普及、拡大を図る。<br>・分別回収を行う事で、再利用の拡大を図る。 |       |   |
| ※事務処理欄 |  |       |   |

備考

- 1 前年度の産業廃棄物の発生量が1,000トン以上の事業場ごとに1枚作成すること。
- 2 当該年度の6月30日までに提出すること。
- 3 「当該事業場において現に行っている事業に関する事項」の欄は、以下に従って記入すること。
  - (1)①欄には、日本標準産業分類の区分を記入すること。
  - (2)②欄には、製造業の場合における製造品出荷額（前年度実績）、建設業の場合における元請完成工事高（前年度実績）、医療機関の場合における病床数（前年度末時点）等の業種に応じ事業規模が分かるような前年度の実績を記入すること。
  - (3)④欄には、当該事業場において生ずる産業廃棄物についての発生から最終処分が終了するまでの一連の処理の工程（当該処理を委託する場合は、委託の内容を含む。）を記入すること。
- 4 「自ら行う産業廃棄物の中間処理に関する事項」の欄には、産業廃棄物の種類ごとに、自ら中間処理を行うに際して熱回収を行った場合における熱回収を行った産業廃棄物の量と、自ら中間処理を行うことによって減量した量について、前年度の実績、目標及び取組を記入すること。
- 5 「産業廃棄物の処理の委託に関する事項」の欄には、産業廃棄物の種類ごとに、全処理委託量を記入するほか、その内数として、優良認定処理業者（廃棄物の処理及び清掃に関する法律施行令第6条の11第2号に該当する者）への処理委託量、処理業者への再生利用委託量、認定熱回収施設設置者（廃棄物の処理及び清掃に関する法律第15条の3の3第1項の認定を受けた者）である処理業者への焼却処理委託量及び認定熱回収施設設置者以外の熱回収を行っている処理業者への焼却処理委託量について、前年度実績、目標及び取組を記入すること。
- 6 それぞれの欄に記入すべき事項の全てを記入することができないときは、当該欄に「別紙のとおり」と記入し、当該欄に記入すべき内容を記入した別紙を添付すること。また、産業廃棄物の種類が3以上あるときは、前年度実績及び目標の欄に「別紙のとおり」と記入し、当該欄に記入すべき内容を記入した別紙を添付すること。また、それぞれの欄に記入すべき事項がないときは、「―」を記入すること。
- 7 ※欄は記入しないこと。

## R1年実績

単位 t

| 産業廃棄物の種類                      | がれき            | 木くず         | ガラス<br>陶磁器くず | 廃プラスチック | 廃石膏ボード   |
|-------------------------------|----------------|-------------|--------------|---------|----------|
| 全処理委託量                        | 2,564.65       | 184.27      | 16.11        | 36.035  | 43.98    |
| 優良認定処理業者への<br>処理委託量           |                |             |              |         |          |
| 再生利用業者への処理委託量                 | 2,564.65       | 184.27      | 16.11        | 36.035  | 43.98    |
| 認定熱回収業者への処理委託量                |                |             |              |         |          |
| 認定熱回収業者以外の熱回収<br>を行う業者への処理委託量 |                |             |              |         |          |
| 産業廃棄物の種類                      | 混合廃棄物<br>(管理型) | 石綿含有<br>廃棄物 | 建設汚泥         | 紙くず     | アスファルトガラ |
| 全処理委託量                        | 109.297        | 21.32       | 4.29         | 13.05   | 970.12   |
| 優良認定処理業者への<br>処理委託量           |                |             |              |         |          |
| 再生利用業者への処理委託量                 | 109.297        | 21.315      | 4.29         | 13.05   | 970.12   |
| 認定熱回収業者への処理委託量                |                |             |              |         |          |
| 認定熱回収業者以外の熱回収<br>を行う業者への処理委託量 |                |             |              |         |          |

## R2年目標

単位 t

| 産業廃棄物の種類                      | がれき            | 木くず         | ガラス<br>陶磁器くず | 廃プラスチック | 廃石膏ボード   |
|-------------------------------|----------------|-------------|--------------|---------|----------|
| 全処理委託量                        | 300.00         | 10.00       | 5.00         | 5.00    | 10.00    |
| 優良認定処理業者への<br>処理委託量           |                |             |              |         |          |
| 再生利用業者への処理委託量                 | 300.00         | 10.00       | 5.00         | 5.00    | 10.00    |
| 認定熱回収業者への処理委託量                |                |             |              |         |          |
| 認定熱回収業者以外の熱回収<br>を行う業者への処理委託量 |                |             |              |         |          |
| 産業廃棄物の種類                      | 混合廃棄物<br>(管理型) | 石綿含有<br>廃棄物 | 建設汚泥         | 紙くず     | アスファルトガラ |
| 全処理委託量                        | 30.00          | 0.00        | 0.00         | 0.00    | 40.00    |
| 優良認定処理業者への<br>処理委託量           |                |             |              |         |          |
| 再生利用業者への処理委託量                 | 30.00          |             |              |         | 40       |
| 認定熱回収業者への処理委託量                |                |             |              |         |          |
| 認定熱回収業者以外の熱回収<br>を行う業者への処理委託量 |                |             |              |         |          |

## 産業廃棄物フロー図

