

産業廃棄物処理計画実施状況報告書

令和2年6月30日

福岡県知事 殿

提出者

住 所 福岡市西区拾六町5丁目11-42

氏 名 株式会社 石橋高組

代表取締役 石橋高行

(法人にあつては、名称及び代表者の氏名)

電話番号 092-881-0283

廃棄物の処理及び清掃に関する法律第12条第10項の規定に基づき、30年度の産業廃棄物処理計画の実施状況を報告します。

事業場の名称	株式会社 石橋高組
事業場の所在地	福岡市西区拾六町5丁目11-42
事業の種類	建設業(解体 とび・土工 工事業 土木 工事業 水道 工事業)
産業廃棄物処理計画における計画期間	

産業廃棄物処理計画における目標値

項目	目標値	項目	目標値
排出量	2514.4 t	全処理委託量	2514.4 t
自ら再生利用を行う産業廃棄物の量	t	優良認定処理業者への処理委託量	314.33 t
自ら熱回収を行う産業廃棄物の量	t	再生利用業者への処理委託量	1715.65 t
自ら中間処理により減量する産業廃棄物の量	t	認定熱回収業者への処理委託量	t
自ら埋立処分又は海洋投入処分を行う産業廃棄物の量	t	認定熱回収業者以外の熱回収を行う業者への処理委託量	t

※事務処理欄



		1年度の産業廃棄物発生量		全処理委託量		優良認定処理業者への処理委託量		再生利用者への処理委託量		認定熱回収業者への処理委託量		認定熱回収業者以外の熱回収を行う業者への処理委託量	
		実績	がれき	実績	がれき	実績	がれき	実績	がれき	実績	がれき	実績	がれき
がれき類		3081.64 t	3081.64 t	1450.85 t	1450.85 t	2485.88 t	595.76 t	0 t	0 t	0 t	0 t	0 t	0 t
		計画	がれき	計画	がれき	0 t	1450.85 t	0 t	0 t	0 t	0 t	0 t	0 t
その他がれき		207.16 t	207.16 t	756.28 t	756.28 t	14.8 t	0 t	0 t	0 t	0 t	0 t	0 t	0 t
		計画	その他がれき類	計画	その他がれき類	0 t	0 t	0 t	0 t	0 t	0 t	0 t	0 t
その他がれき		11.18 t	11.18 t	15.63 t	15.63 t	0 t	0 t	0 t	0 t	0 t	0 t	0 t	0 t
		計画	石綿含有	計画	石綿含有	0 t	0 t	0 t	0 t	0 t	0 t	0 t	0 t
金属くず		0 t	0 t	0 t	0 t	0 t	0 t	0 t	0 t	0 t	0 t	0 t	0 t
		計画	金属屑	計画	金属屑	0 t	0 t	0 t	0 t	0 t	0 t	0 t	0 t
廃プラスチック		1.4 t	1.4 t	9.84 t	9.84 t	0 t	0 t	9.84 t	0 t	0 t	0 t	0 t	0 t
		計画	廃プラスチック	計画	廃プラスチック	0 t	0 t	0 t	0 t	0 t	0 t	0 t	0 t
廃油		0 t	0 t	0 t	0 t	0 t	0 t	0 t	0 t	0 t	0 t	0 t	0 t
		計画	廃油	計画	廃油	0 t	0 t	0 t	0 t	0 t	0 t	0 t	0 t
建設汚泥		0 t	0 t	0 t	0 t	0 t	0 t	0 t	0 t	0 t	0 t	0 t	0 t
		計画	建設汚泥	計画	建設汚泥	0 t	0 t	0 t	0 t	0 t	0 t	0 t	0 t
繊維くず		3.66 t	3.66 t	0.24 t	0.24 t	1.2 t	2.46 t	0 t	0 t	0 t	0 t	0 t	0 t
		計画	繊維くず	計画	繊維くず	0 t	0.24 t	0 t	0.24 t	0 t	0 t	0 t	0 t
紙くず		0.6 t	0.6 t	0.03 t	0.03 t	0 t	0 t	0 t	0 t	0 t	0 t	0 t	0 t
		計画	紙くず	計画	紙くず	0 t	0.03 t	0 t	0.03 t	0 t	0 t	0 t	0 t
木くず		338.48 t	338.48 t	119.35 t	119.35 t	0 t	338.48 t	0 t	0 t	0 t	0 t	0 t	0 t
		計画	木くず	計画	木くず	0 t	119.35 t	0 t	119.35 t	0 t	0 t	0 t	0 t
ガラス陶磁器くず		142.84 t	142.84 t	76.8 t	76.8 t	62.48 t	80.36 t	0 t	0 t	0 t	0 t	0 t	0 t
		計画	廃石膏ボード	計画	廃石膏ボード	0 t	76.8 t	0 t	76.8 t	0 t	0 t	0 t	0 t
ガラス陶磁器くず		44.4 t	44.4 t	17 t	17 t	44.4 t	0 t	0 t	0 t	0 t	0 t	0 t	0 t
		計画	ガラス陶磁器くず	計画	ガラス陶磁器くず	0 t	44.4 t	0 t	0 t	0 t	0 t	0 t	0 t
混合廃棄物		81.43 t	81.43 t	68.38 t	68.38 t	81.43 t	0 t	0 t	0 t	0 t	0 t	0 t	0 t
		計画	混合	計画	混合	0 t	68.38 t	0 t	68.38 t	0 t	0 t	0 t	0 t
蛍光灯		0.08 t	0.08 t	0.08 t	0.08 t	0 t	0.08 t	0 t	0.08 t	0 t	0 t	0 t	0 t
		計画	蛍光灯	計画	蛍光灯	0 t	0 t	0 t	0 t	0 t	0 t	0 t	0 t
特別管理型(廃石綿)		1.65 t	1.65 t	0 t	0 t	0 t	0 t	0 t	0 t	0 t	0 t	0 t	0 t
		計画	特別管理型(廃石綿)	計画	特別管理型(廃石綿)	0 t	0 t	0 t	0 t	0 t	0 t	0 t	0 t
合計		3914.52 t	3914.52 t	2690.19 t	2690.19 t	1017.14 t	1017.14 t	0 t	0 t	0 t	0 t	0 t	0 t
		計画	合計(t)	計画	合計(t)	0 t	1725.49 t	0 t	1725.49 t	0 t	0 t	0 t	0 t

計画の実施状況 (産業廃棄物の種類) がれき類

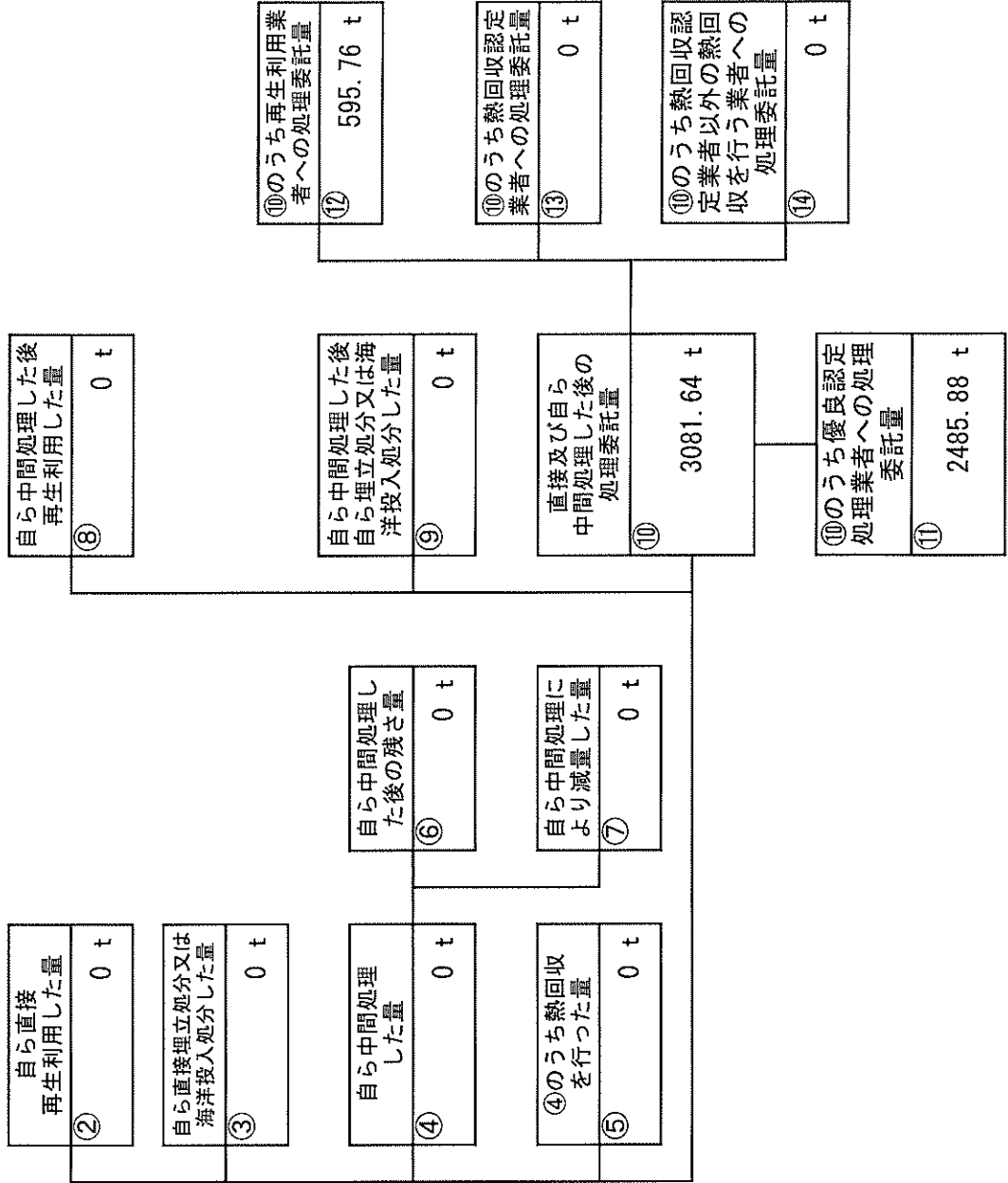
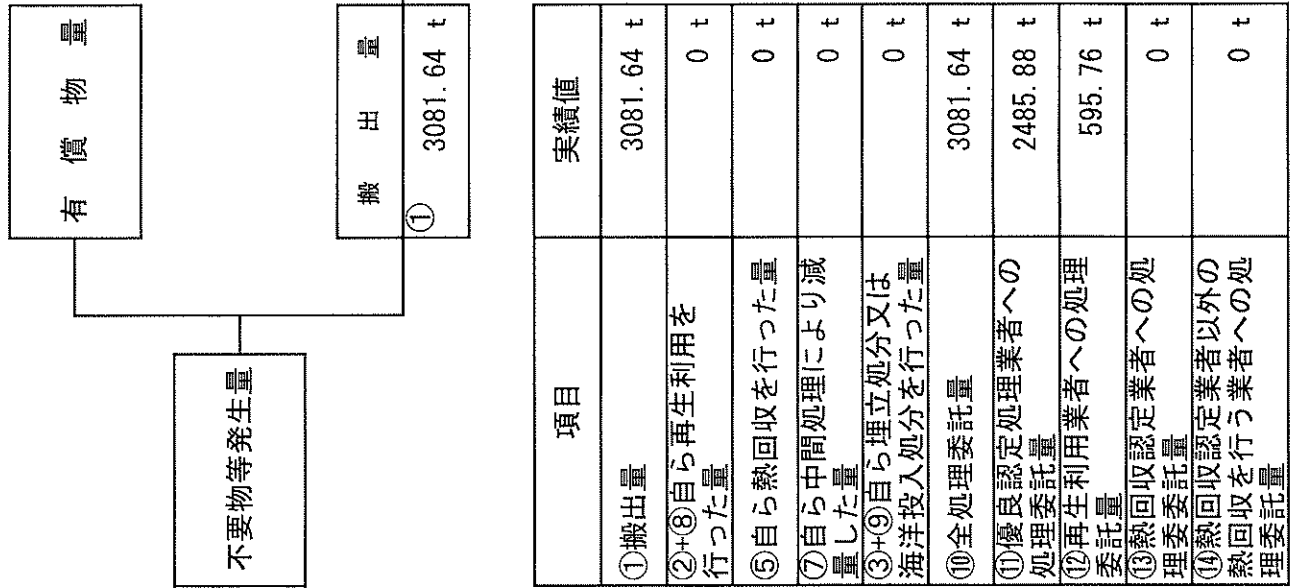

(産業廃棄物の種類 : そのほかがれき類)

計画の実施状況

不要物等発生量	有償物量	
	搬出量	① 207.16 t
項目	実績値	
①搬出量	207.16 t	
②+⑧自ら再生利用を行った量	0 t	
⑤自ら熱回収を行った量	0 t	
⑦自ら中間処理により減量した量	0 t	
③+⑨自ら埋立処分又は海洋投入処分を行った量	0 t	
⑩全処理委託量	207.16 t	
⑪優良認定処理業者への処理委託量	14.8 t	
⑫再生利用業者への処理委託量	0 t	
⑬熱回収認定業者への処理委託量	0 t	
⑭熱回収認定業者以外の処理委託量	0 t	

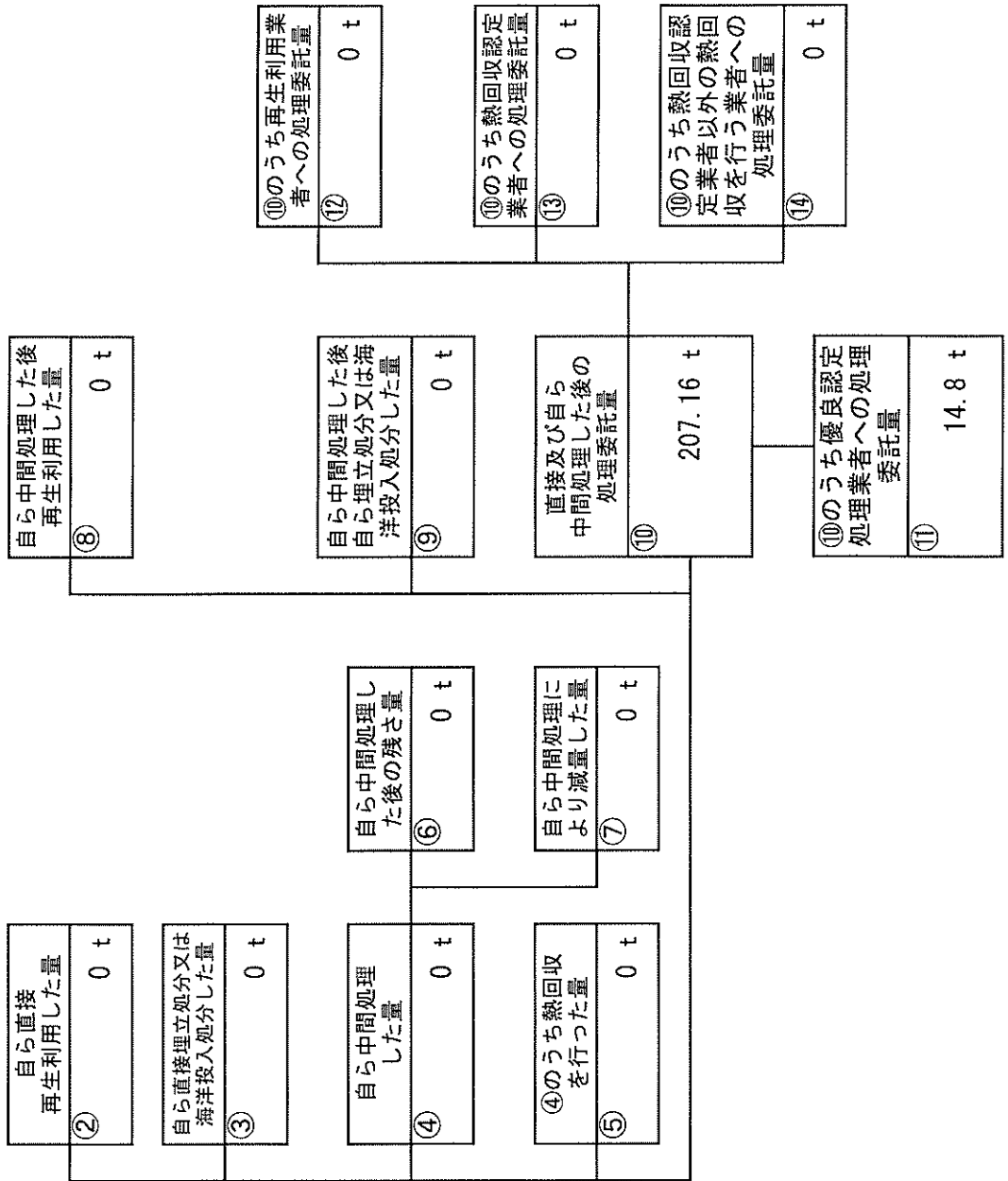

計画の実施状況 (産業廃棄物の種類： 石綿含有廃棄物)

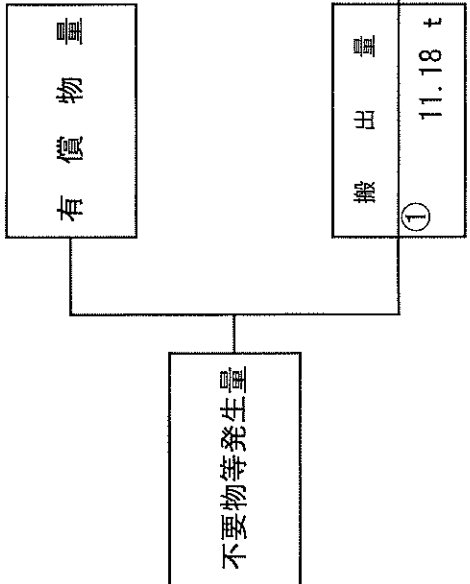

項目	実績値
①搬出量	11.18 t
②+⑧自ら再生利用を行った量	0 t
⑤自ら熱回収を行った量	0 t
⑦自ら中間処理により減量した量	0 t
③+④+⑨自ら埋立処分又は海洋投入処分を行った量	0 t
⑩全処理委託量	11.18 t
⑪優良認定処理業者への処理委託量	0 t
⑫再生利用業者への処理委託量	0 t
⑬熱回収認定業者への処理委託量	0 t
⑭熱回収認定業者以外の業者への処理委託量	0 t

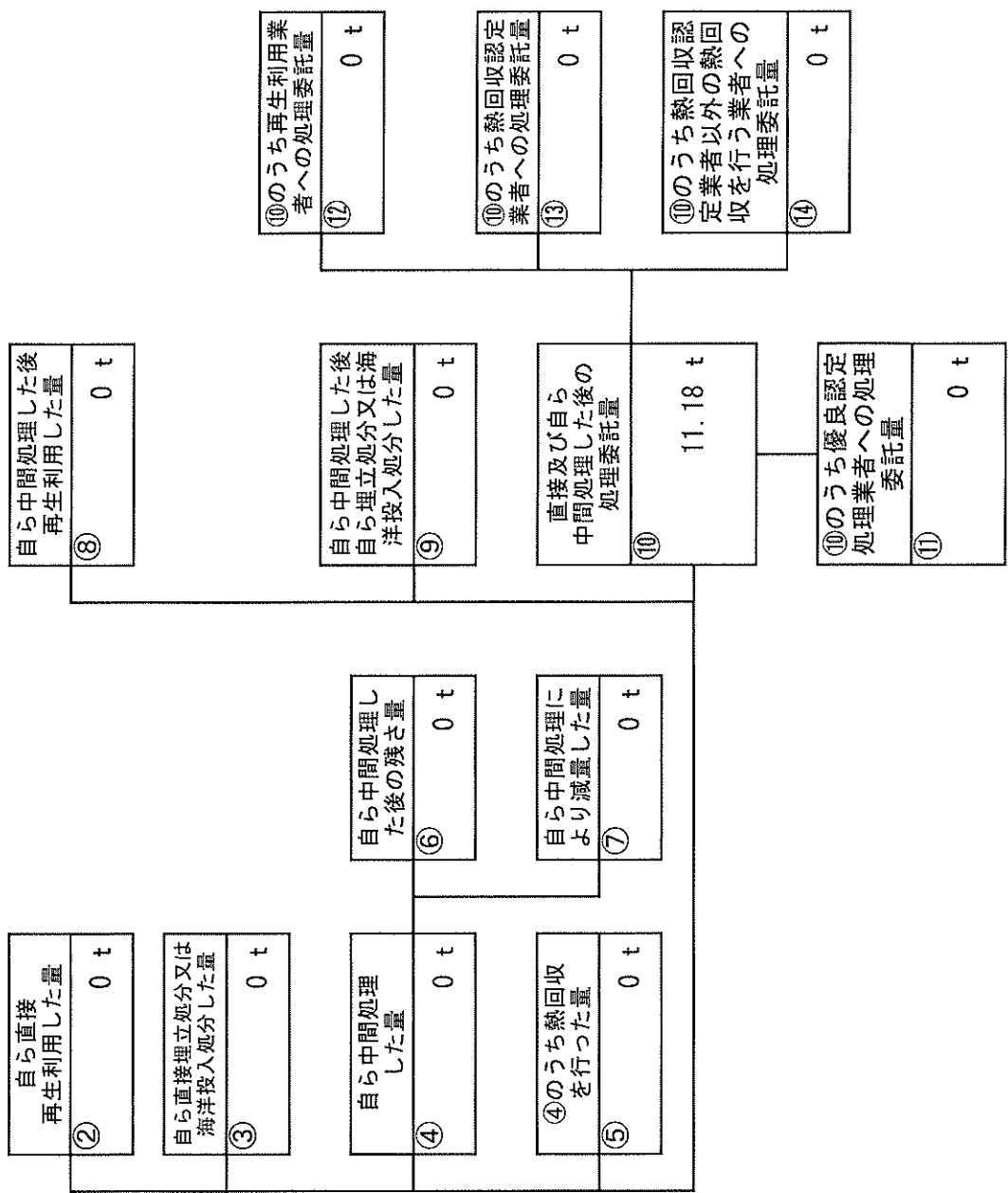

金属くず

(産業廃棄物の種類)

計画の実施状況

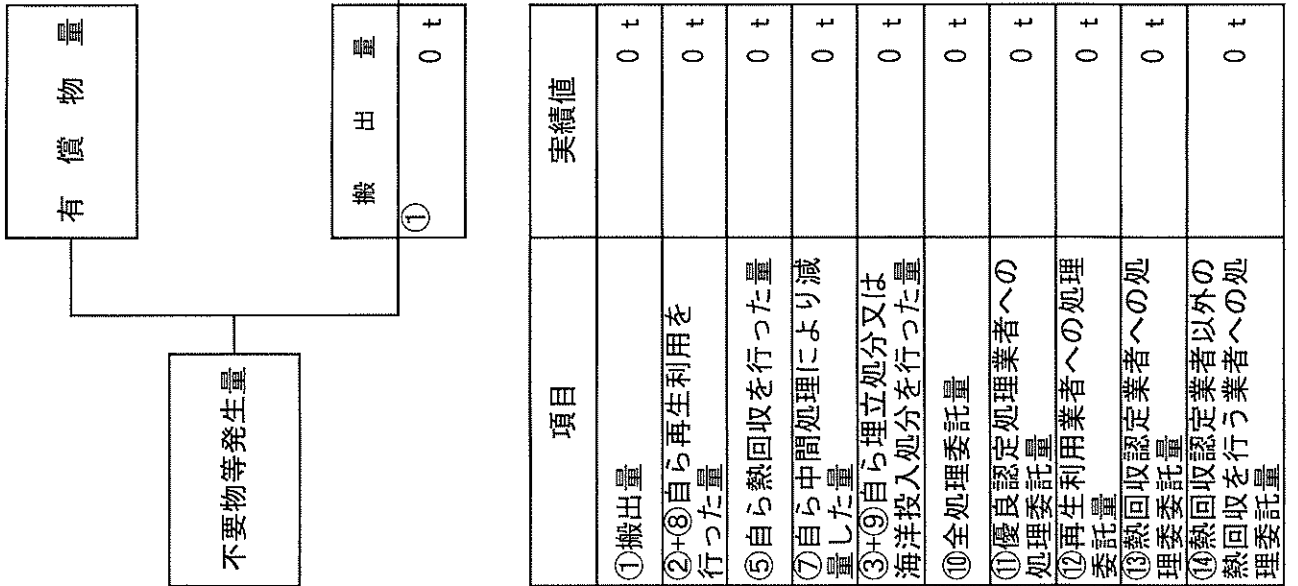

計画の実施状況

(産業廃棄物の種類：)

廃プラスチック

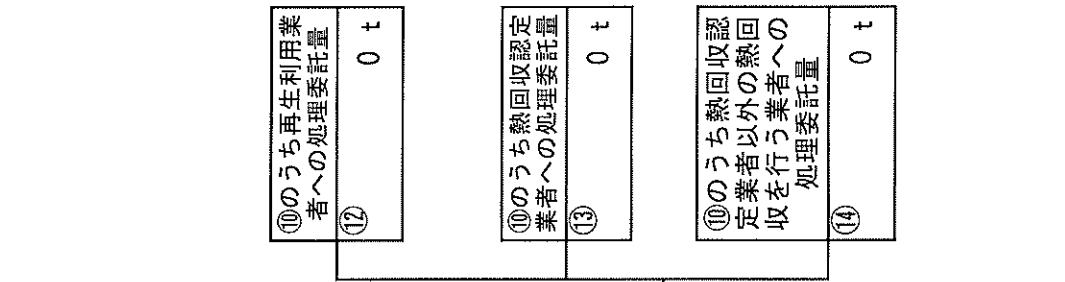
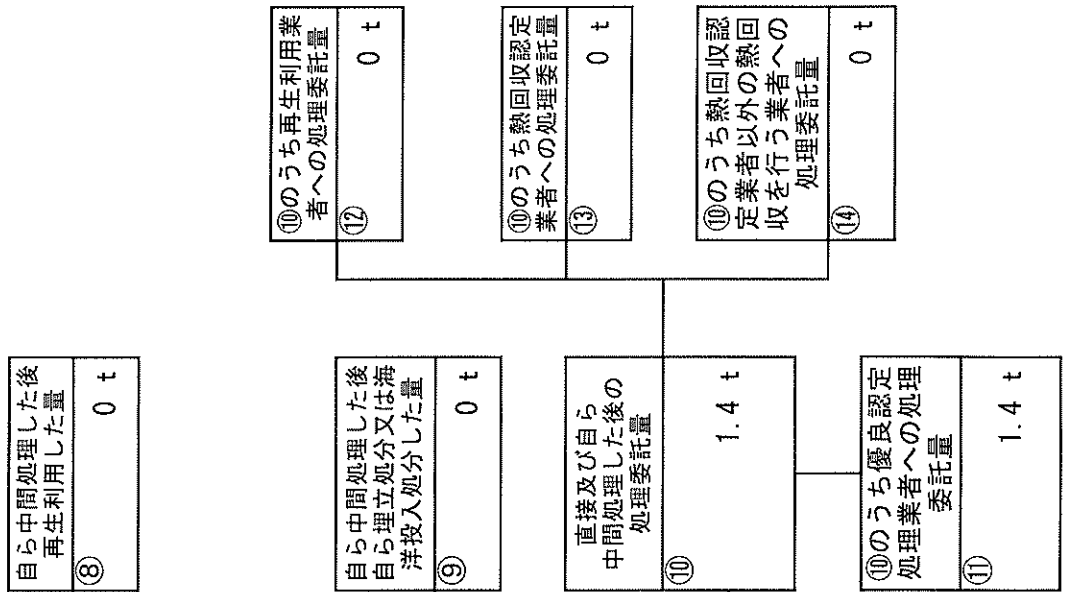
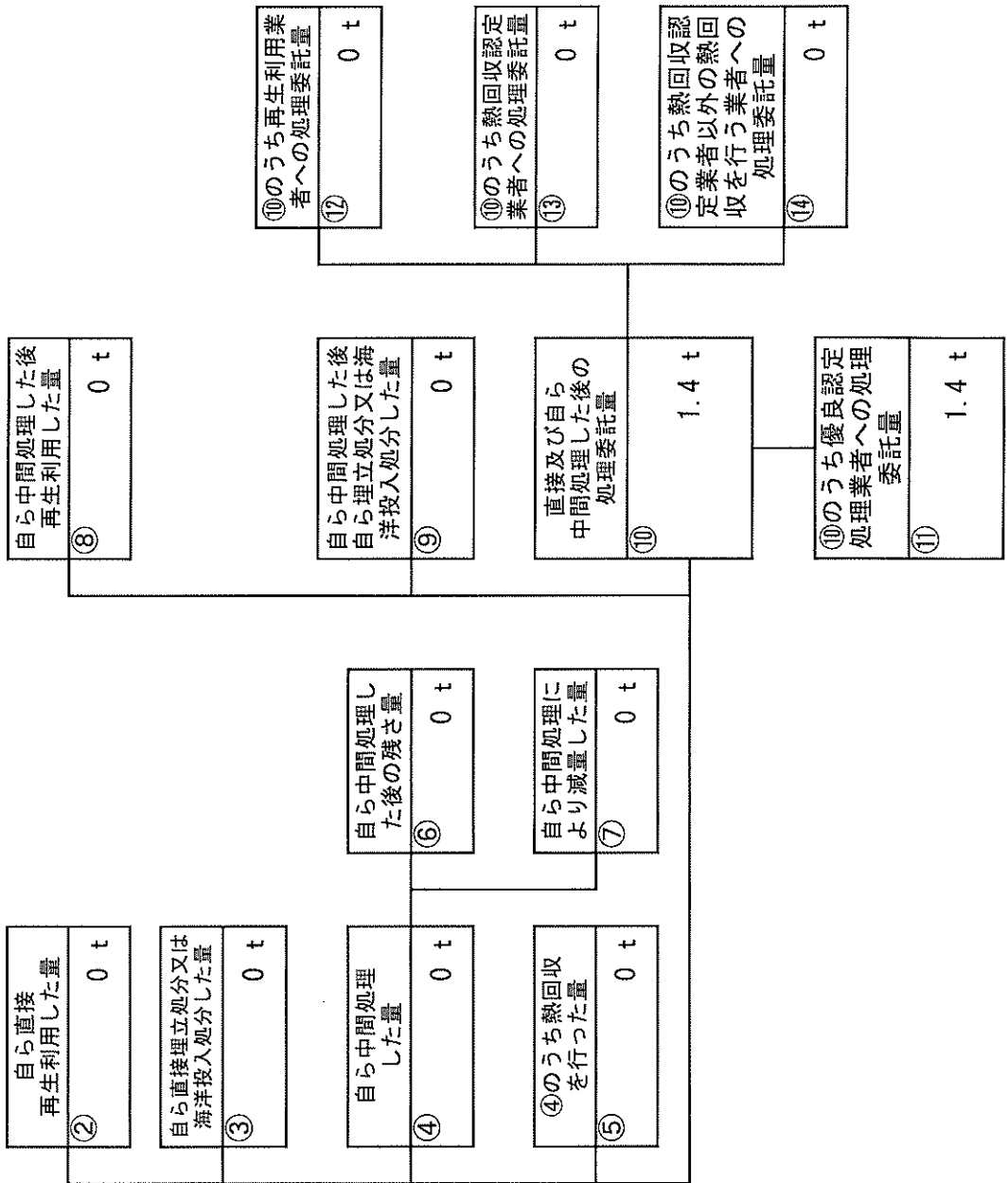
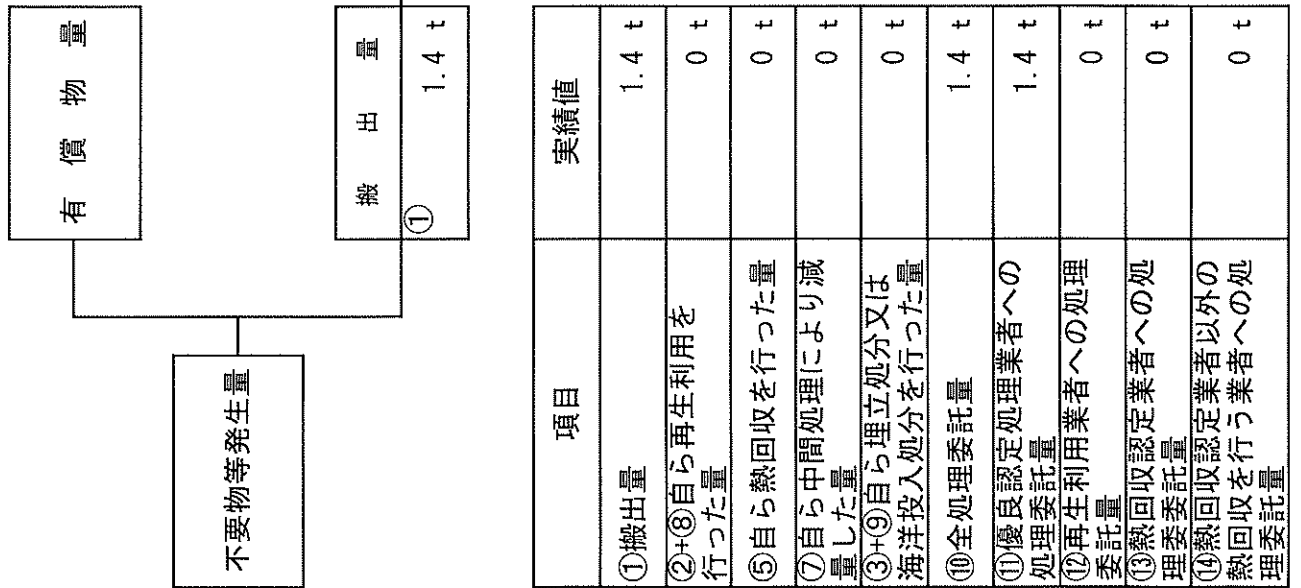

計画の実施状況

(産業廃棄物の種類：)

廃油

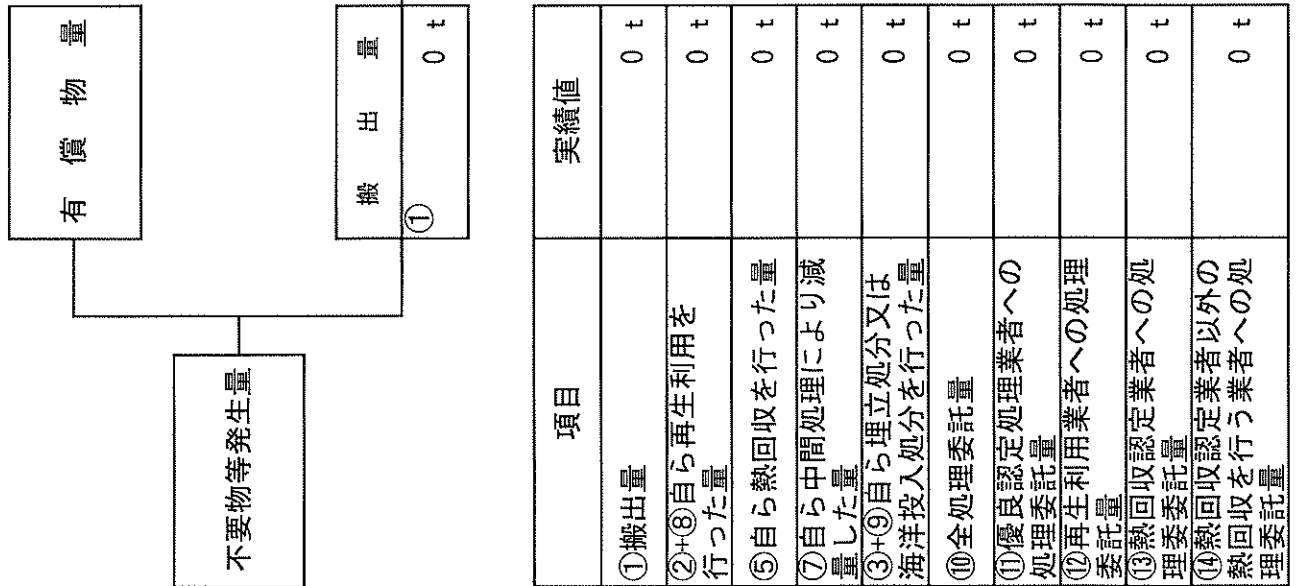

自ら直接再生利用した量	0 t	②
自ら直接埋立処分又は海洋投入処分した量	0 t	③
自ら中間処理した量	0 t	④
④のうち熱回収を行った量	0 t	⑤
自ら中間処理した後の残さ量	0 t	⑥
自ら中間処理により減量した量	0 t	⑦
自ら直接及び自ら中間処理した後の処理委託量	0 t	⑧
自ら中間処理した後埋立処分又は海洋投入処分した量	0 t	⑨
⑩のうち再生利用業者への処理委託量	0 t	⑩
⑩のうち熱回収認定業者への熱回収を行う業者への処理委託量	0 t	⑪
⑩のうち熱回収以外の熱回収を行う業者への処理委託量	0 t	⑫

項目	実績値
①搬出量	0 t
②+⑧自ら再生利用を行った量	0 t
⑤自ら熱回収を行った量	0 t
⑦自ら中間処理により減量した量	0 t
③+⑨自ら埋立処分又は海洋投入処分を行った量	0 t
⑩全処理委託量	0 t
⑪優良認定処理業者への処理委託量	0 t
⑫再生利用業者への処理委託量	0 t
⑬熱回収認定業者への処理委託量	0 t
⑭熱回収認定業者以外の熱回収を行う業者への処理委託量	0 t

計画の実施状況

(産業廃棄物の種類：)

建設汚泥

項目	実績値
①搬出量	0 t
②+⑧自ら再生利用を行った量	0 t
⑤自ら熱回収を行った量	0 t
⑦自ら中間処理により減量した量	0 t
③+④+⑨自ら埋立処分又は海洋投入処分を行った量	0 t
⑩全処理委託量	0 t
⑪優良認定処理業者への処理委託量	0 t
⑫再生利用業者への処理委託量	0 t
⑬熱回収認定業者への処理委託量	0 t
⑭熱回収認定業者以外の処理委託量	0 t

有償物量

不要物等発生量

② 自ら直接再生利用した量	0 t
③ 自ら直接埋立処分又は海洋投入処分した量	0 t
④ 自ら中間処理した量	0 t
⑤ ④のうち熱回収を行った量	0 t

⑧ 自ら中間処理した後再生利用した量	0 t
--------------------	-----

① 搬出量	0 t
-------	-----

⑥ 自ら中間処理した後の残さ量	0 t
-----------------	-----

⑨ 自ら中間処理した後自ら埋立処分又は海洋投入処分した量	0 t
------------------------------	-----

⑦ 自ら中間処理により減量した量	0 t
------------------	-----

⑩ 直接及び自ら中間処理した後の処理委託量	0 t
-----------------------	-----

⑪ ⑩のうち優良認定処理業者への処理委託量	0 t
-----------------------	-----

⑫ ⑩のうち再生利用業者への処理委託量	0 t
---------------------	-----

⑬ ⑩のうち熱回収認定業者への処理委託量	0 t
----------------------	-----

⑭ ⑩のうち熱回収認定業者以外の熱回収を行う業者への処理委託量	0 t
---------------------------------	-----

組織くず

(産業廃棄物の種類)

計画の実施状況

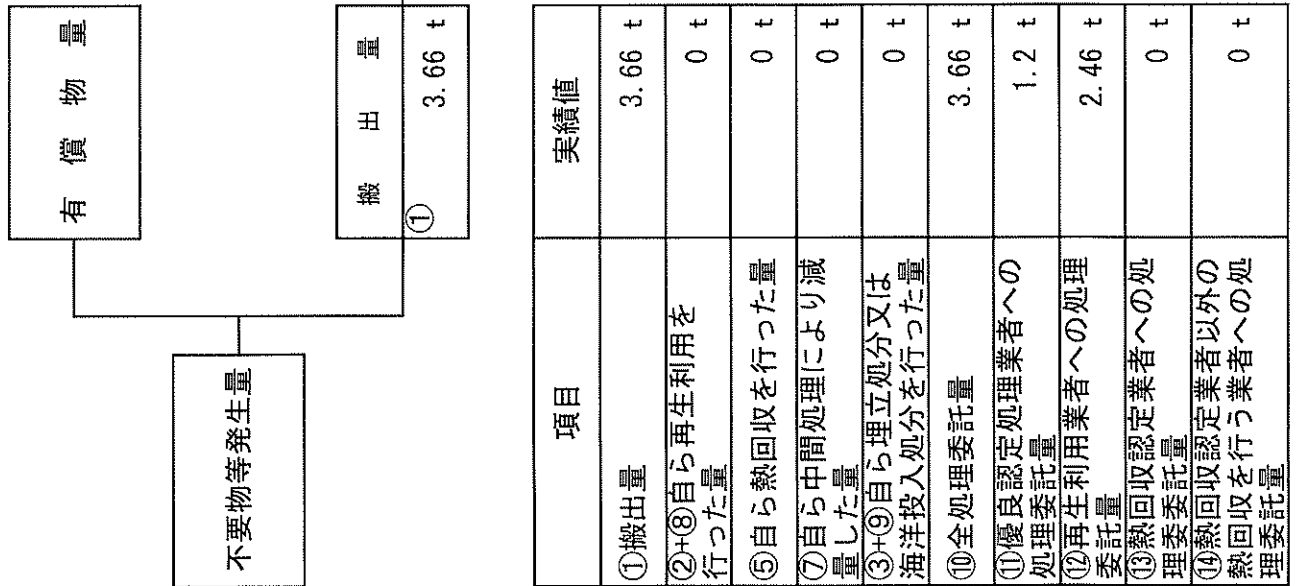

項目	実績値
①搬出量	3.66 t
②+⑧自ら再生利用を行った量	0 t
⑤自ら熱回収を行った量	0 t
⑦自ら中間処理により減量した量	0 t
③+④+⑨自ら埋立処分又は海洋投入処分を行った量	0 t
⑩全処理委託量	3.66 t
⑪優良認定処理業者への処理委託量	1.2 t
⑫再生利用業者への処理委託量	2.46 t
⑬熱回収認定業者への処理委託量	0 t
⑭熱回収を行う業者への処理委託量	0 t

紙くず

(産業廃棄物の種類 :

計画の実施状況

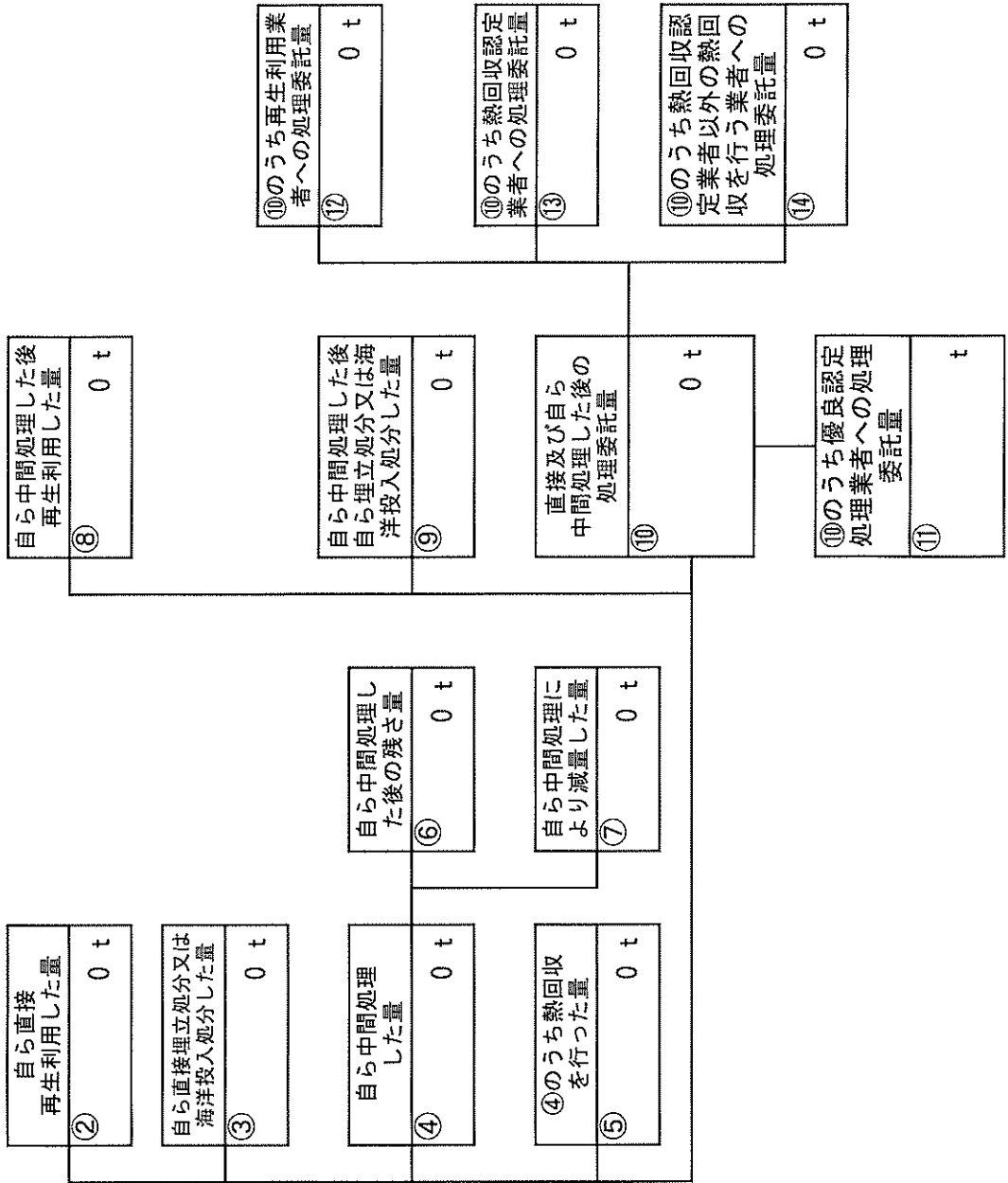
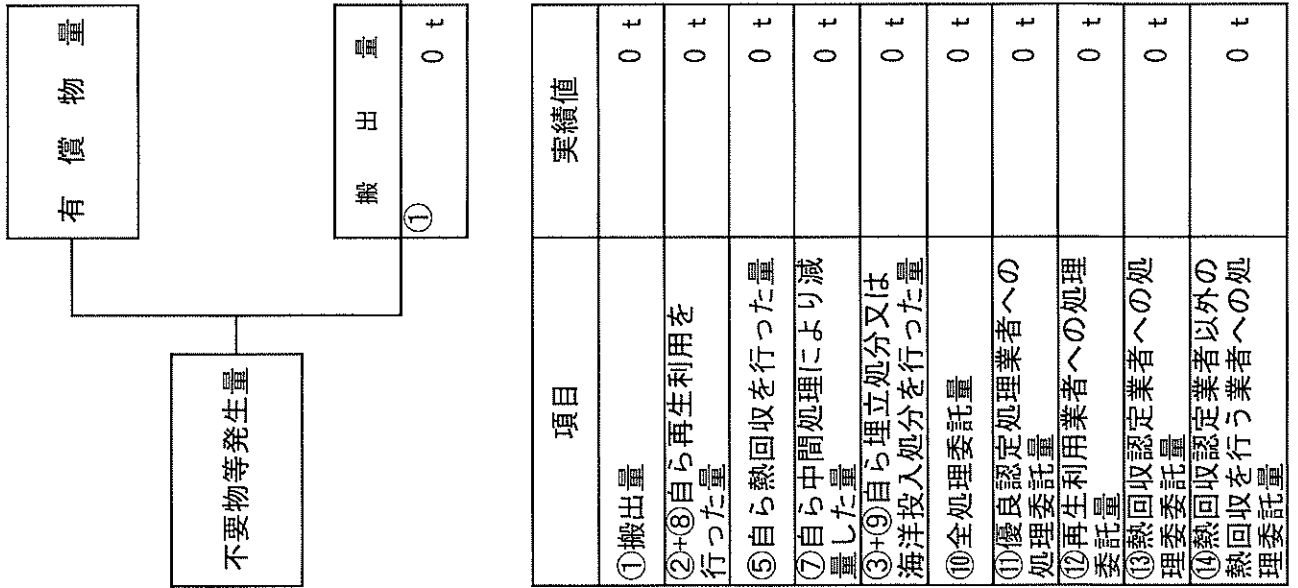

木くず

(産業廃棄物の種類 :)

計画の実施状況

項目	実績値
①搬出量	338.48 t
②+⑧自ら再生利用を行った量	0 t
⑤自ら熱回収を行った量	0 t
⑦自ら中間処理により減量した量	0 t
③+④+⑤+⑥+⑦+⑧+⑨+⑩+⑪+⑫+⑬+⑭自ら埋立処分又は海洋投入処分を行った量	0 t
⑩全処理委託量	338.48 t
⑪優良認定処理業者への処理委託量	0 t
⑫再生利用業者への処理委託量	338.48 t
⑬熱回収認定業者への処理委託量	0 t
⑭熱回収認定業者以外の処理委託量	0 t

有償物量

不要物等発生量

搬出量	338.48 t
-----	----------

②自ら直接再生利用した量	0 t
--------------	-----

③自ら直接埋立処分又は海洋投入処分した量	0 t
----------------------	-----

④自ら中間処理した量	0 t
------------	-----

⑤④のうち熱回収を行った量	0 t
---------------	-----

⑥自ら中間処理した後の残さ量	0 t
----------------	-----

⑦自ら中間処理により減量した量	0 t
-----------------	-----

⑧自ら中間処理した後再生利用した量	0 t
-------------------	-----

⑨自ら中間処理した後自ら埋立処分又は海洋投入処分した量	0 t
-----------------------------	-----

⑩直接及び自ら中間処理した後の処理委託量	338.48 t
----------------------	----------

⑪⑩のうち優良認定処理業者への処理委託量	0 t
----------------------	-----

⑫⑩のうち再生利用業者への処理委託量	338.48 t
--------------------	----------

⑬⑩のうち熱回収認定業者への処理委託量	0 t
---------------------	-----

⑭⑩のうち熱回収認定業者以外の処理業者への処理委託量	0 t
----------------------------	-----

計画の実施状況 (産業廃棄物の種類: ガラス・陶磁器くず)

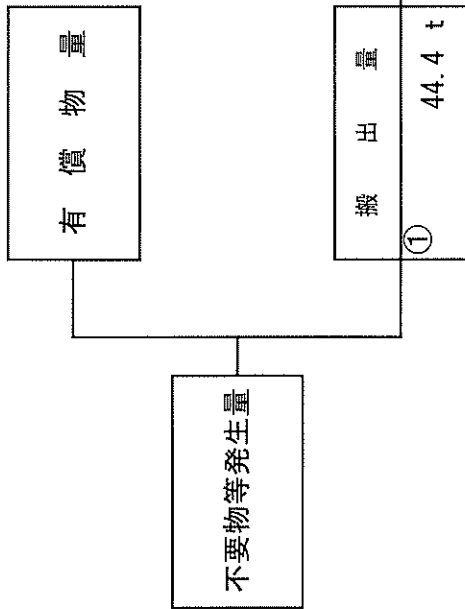

項目	実績値
①搬出量	44.4 t
②+⑧自ら再生利用を行った量	0 t
⑤自ら熱回収を行った量	0 t
⑦自ら中間処理により減量した量	0 t
③+④+⑨自ら埋立処分又は海洋投入処分を行った量	0 t
⑩全処理委託量	44.4 t
⑪優良認定処理業者への処理委託量	44.4 t
⑫再生利用業者への処理委託量	0 t
⑬熱回収認定業者への処理委託量	0 t
⑭熱回収認定業者以外の処理委託量	0 t

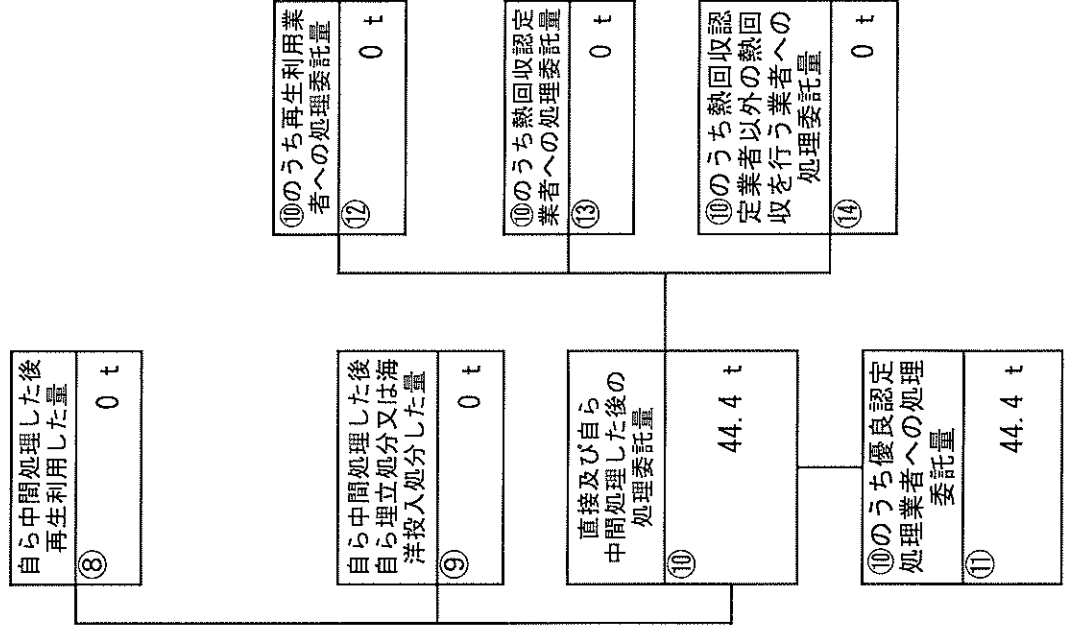

(産業廃棄物の種類 : 廃石膏ボード)

計画の実施状況

項目	実績値
①搬出量	142.84 t
②+⑧自ら再生利用を行った量	0 t
⑤自ら熱回収を行った量	0 t
⑦自ら中間処理により減量した量	0 t
③+④+⑨自ら埋立処分又は海洋投入処分を行った量	0 t
⑩全処理委託量	142.84 t
⑪優良認定処理業者への処理委託量	62.48 t
⑫再生利用業者への処理委託量	80.36 t
⑬熱回収認定業者への処理委託量	0 t
⑭熱回収認定業者以外の処理委託量	0 t

有償物量

不要物等発生量

② 自ら直接再生利用した量	0 t
③ 自ら直接埋立処分又は海洋投入処分した量	0 t

⑧ 自ら中間処理した後再生利用した量	0 t
--------------------	-----

④ 自ら中間処理した量	0 t
⑤ ④のうち熱回収を行った量	0 t
⑥ 自ら中間処理した後の残さ量	0 t
⑦ 自ら中間処理により減量した量	0 t

⑨ 自ら中間処理した後埋立処分又は海洋投入処分した量	0 t
----------------------------	-----

⑩ 直接及び自ら中間処理した後の処理委託量	142.84 t
-----------------------	----------

⑪ ⑩のうち優良認定処理業者への処理委託量	62.48 t
-----------------------	---------

⑫ ⑩のうち再生利用業者への処理委託量	80.36 t
---------------------	---------

⑬ ⑩のうち熱回収認定業者への処理委託量	0 t
----------------------	-----

⑭ ⑩のうち熱回収認定業者以外の処理業者への処理委託量	0 t
-----------------------------	-----

計画の実施状況 (産業廃棄物の種類： 混合廃棄物 (管理型含む))

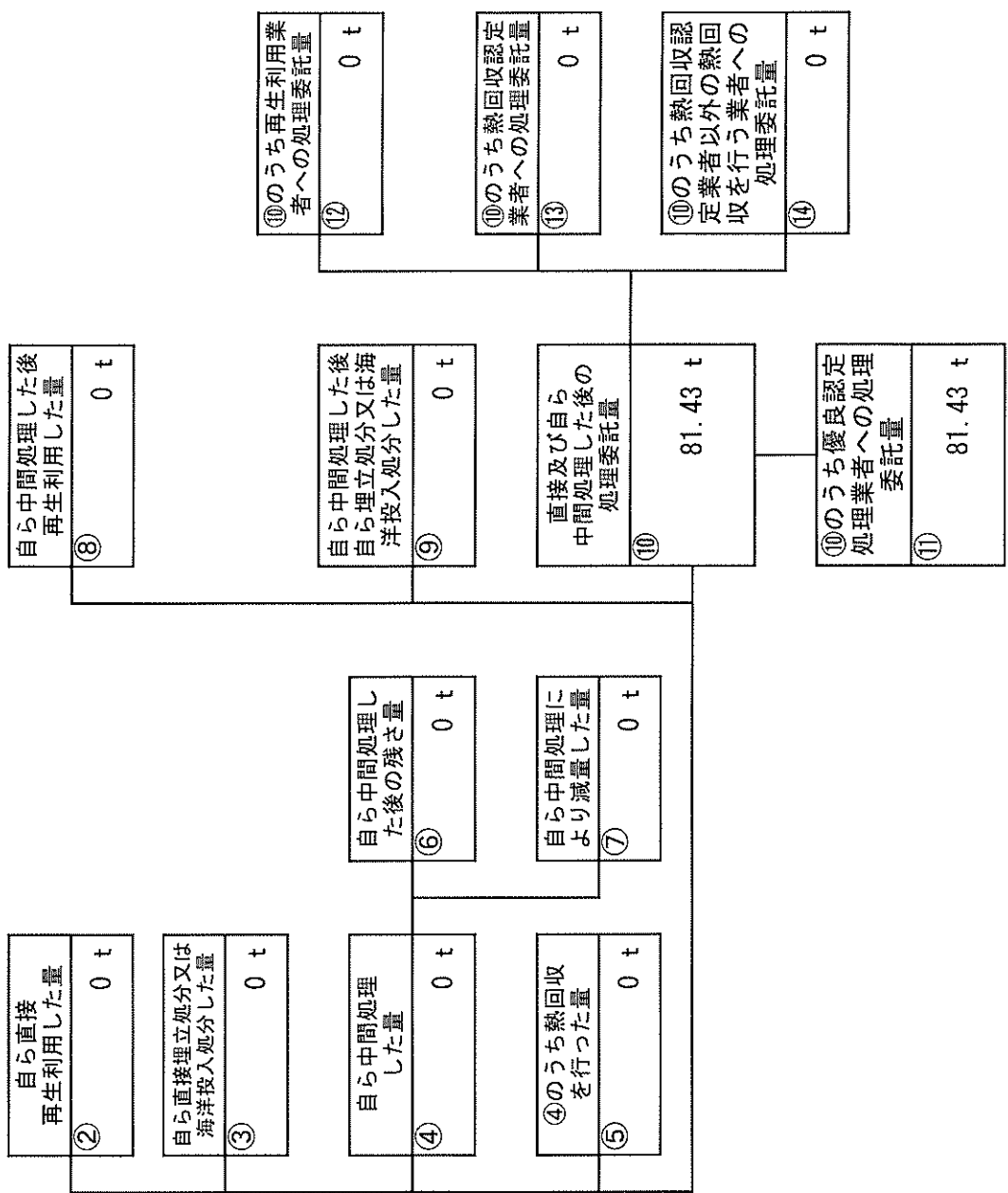
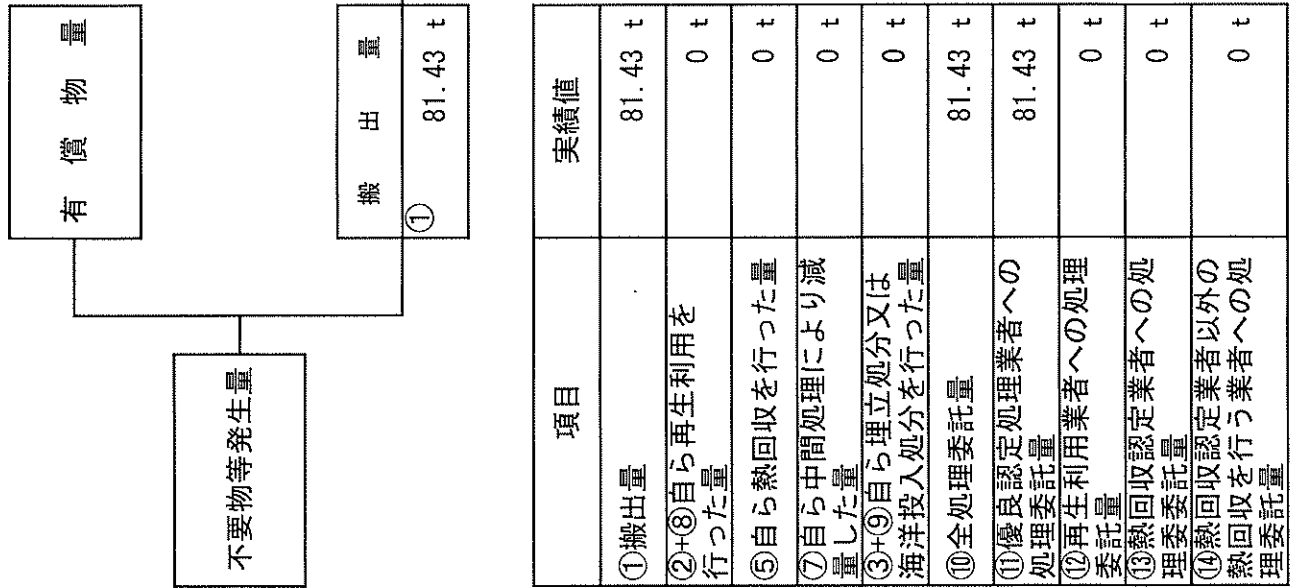

計画の実施状況

(産業廃棄物の種類 :

蛍光灯)

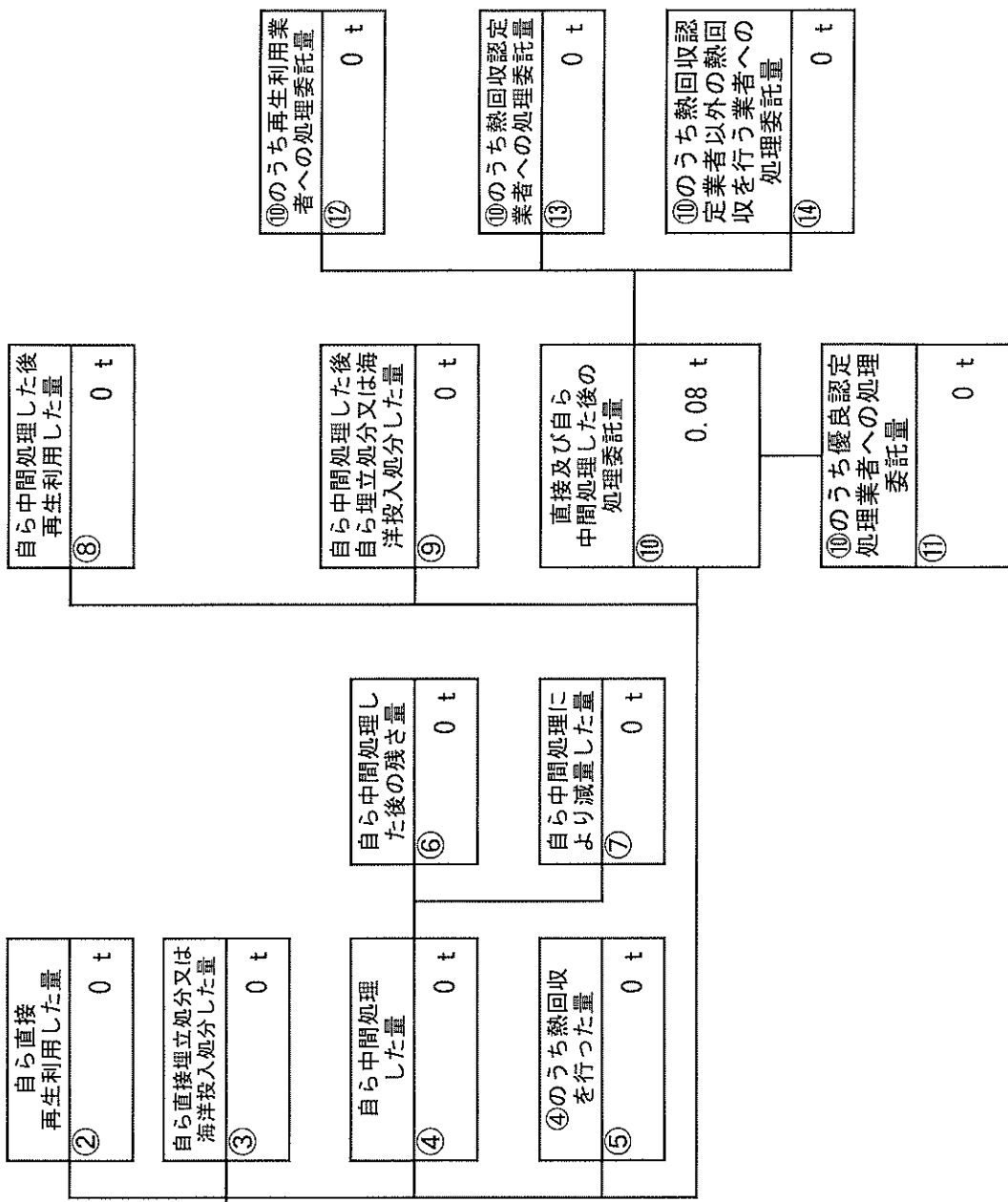
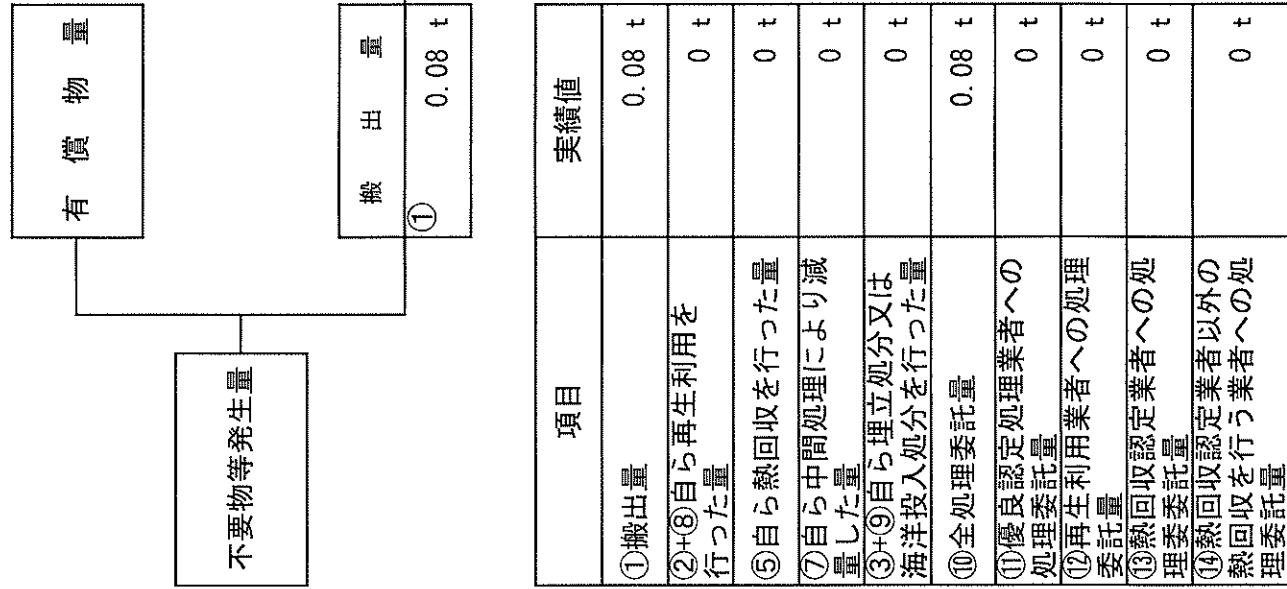

計画の実施状況 (産業廃棄物の種類： 特別管理型 (廃石綿))

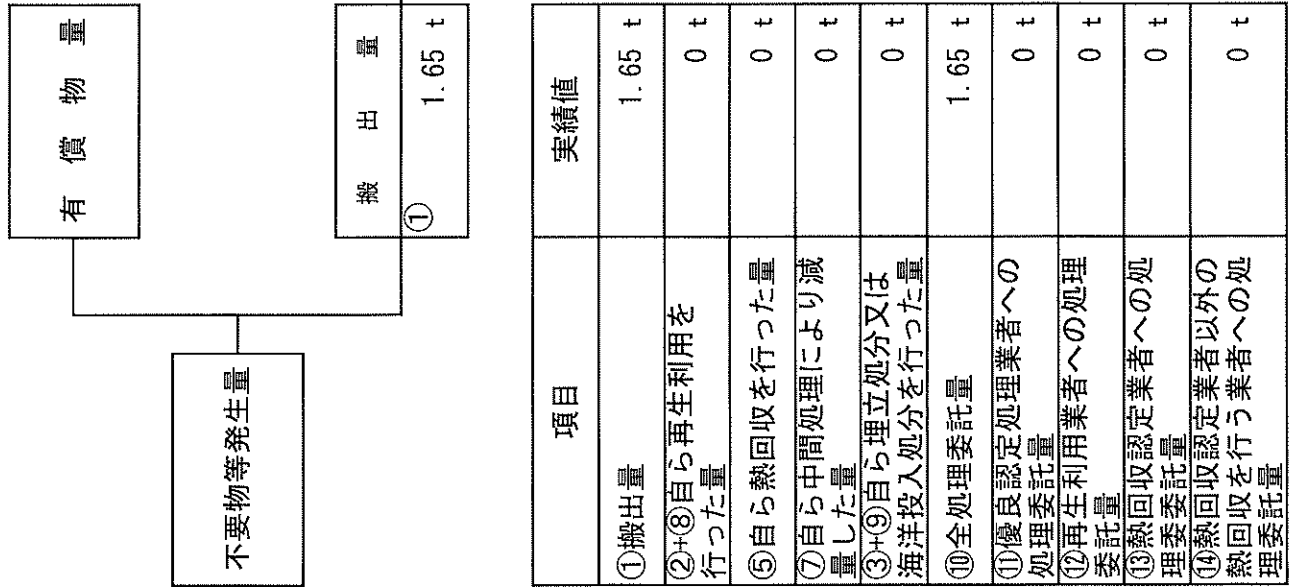

備考

- 1 翌年度の6月30日までに提出すること。
- 2 「事業の種類」の欄には、日本標準産業分類の区分を記入すること。
- 3 「産業廃棄物処理計画における目標値」の欄には、項目ごとに、産業廃棄物処理計画に記載した目標値を記入すること。
- 4 第2面には、前年度の産業廃棄物の処理に関して、①～⑭の欄のそれぞれに、(1)から(14)に掲げる量を記入すること。
 - (1) ①欄 当該事業場において生じた産業廃棄物の量
 - (2) ②欄 (1)の量のうち、中間処理をせず直接自ら再生利用した量
 - (3) ③欄 (1)の量のうち、中間処理をせず直接自ら埋立処分又は海洋投入処分した量
 - (4) ④欄 (1)の量のうち、自ら中間処理をした産業廃棄物の当該中間処理前の量
 - (5) ⑤欄 (4)の量のうち、熱回収を行った量
 - (6) ⑥欄 自ら中間処理をした後の量
 - (7) ⑦欄 (4)の量から(6)の量を差し引いた量
 - (8) ⑧欄 (6)の量のうち、自ら利用し、又は他人に売却した量
 - (9) ⑨欄 (6)の量のうち、自ら埋立処分及び海洋投入処分した量
 - (10) ⑩欄 中間処理及び最終処分を委託した量
 - (11) ⑪欄 (10)の量のうち、優良認定処理業者（廃棄物の処理及び清掃に関する法律施行令第6条の11第2号に該当する者）への処理委託量
 - (12) ⑫欄 (10)の量のうち、処理業者への再生利用委託量
 - (13) ⑬欄 (10)の量のうち、認定熱回収施設設置者（廃棄物の処理及び清掃に関する法律第15条の3の3第1項の認定を受けた者）である処理業者への焼却処理委託量
 - (14) ⑭欄 (10)の量のうち、認定熱回収施設設置者以外の熱回収を行っている処理業者への焼却処理委託量
- 5 第2面の左下の表には、項目ごとに、産業廃棄物処理計画に記載したそれぞれの実績値を記入すること。
- 6 産業廃棄物の種類が2以上あるときは、産業廃棄物の種類ごとに、第2面の例により産業廃棄物処理計画の実施状況を明らかにした書面を作成し、当該書面を添付すること。
- 7 ※欄は記入しないこと。