工事名称	福岡県立粕屋新光園第1期改築工事	設計番号	03592-020	縮尺	S：1/100	発し番号
図番名	1階・2階 平面図	縮尺	S：1/100			

代表者	株式会社	佐藤総合計画	九州事務所	住所	福岡市博多区店屋町5-18
1級建築士事務所登録	福岡県知事登録	第1-11146号	担当	担当	
1級建築士大臣登録	第225176号	上田 俊三	総括		

佐藤・エム環境・エスティ設計業務共同企業体
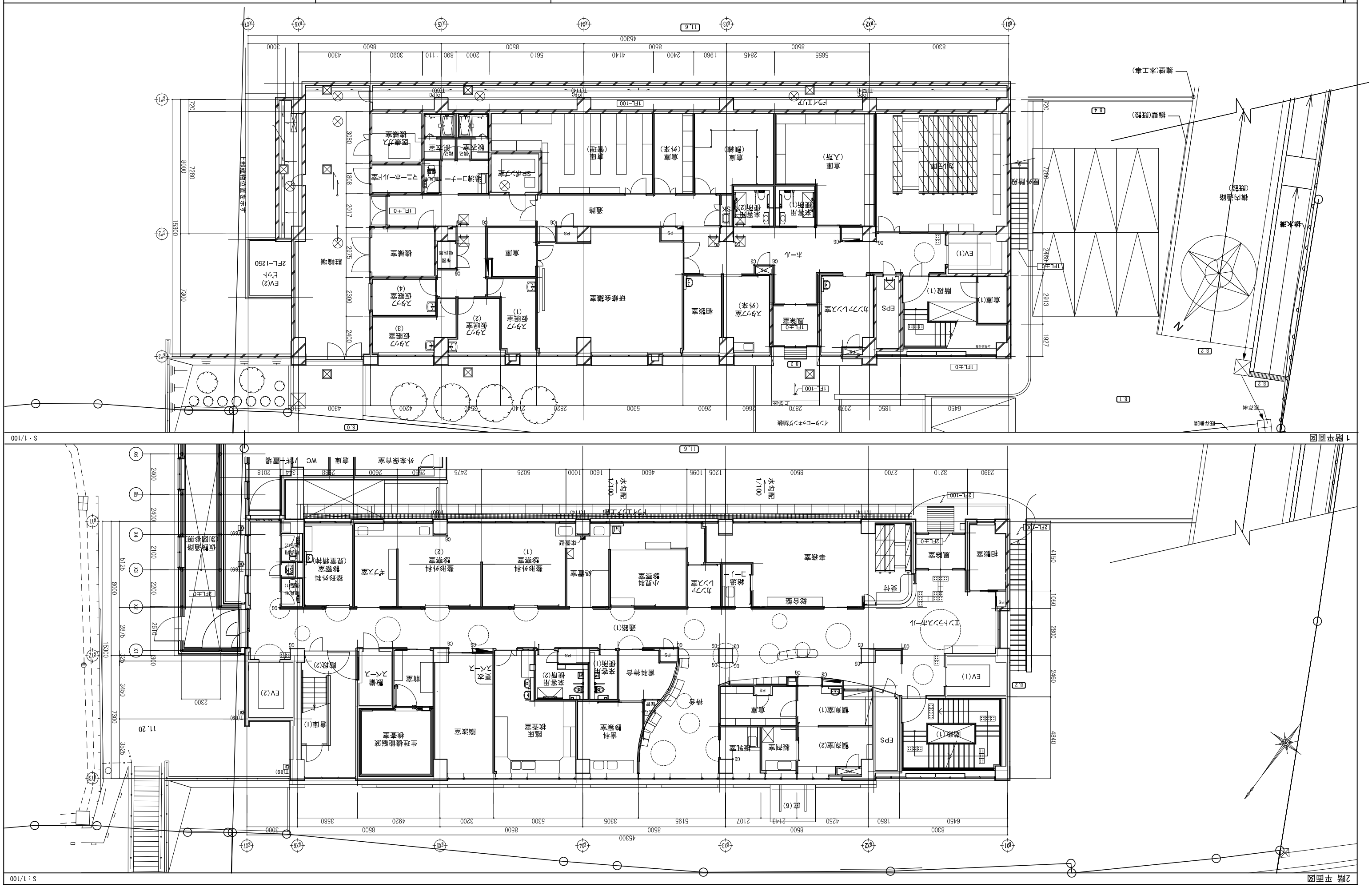
記号	事項