

福岡県の水道

令和3年度



【福岡導水（思案橋水管橋）】

福 岡 県

【表紙の説明】

福岡導水は、筑後川から取水した水を最大 2.767 m³/s で約 24.7km 先の大野城市の牛頸浄水場まで導水します。導水した水は、福岡地区水道企業団によって浄水処理され、福岡都市圏の10市6町へ水道水として供給されます。通水開始から24時間365日水を送り続けている福岡導水は、福岡都市圏へ水を供給するための重要なライフラインです。

福岡導水は、昭和58年の通水開始から令和5年で40年を迎えます。

令和4年12月には、筑後川からの取水・導水を一時停止し、福岡導水の一部の区間において、導水管内の調査を行うとともに、初めての補修作業が行われました。



【福岡導水の断面図】

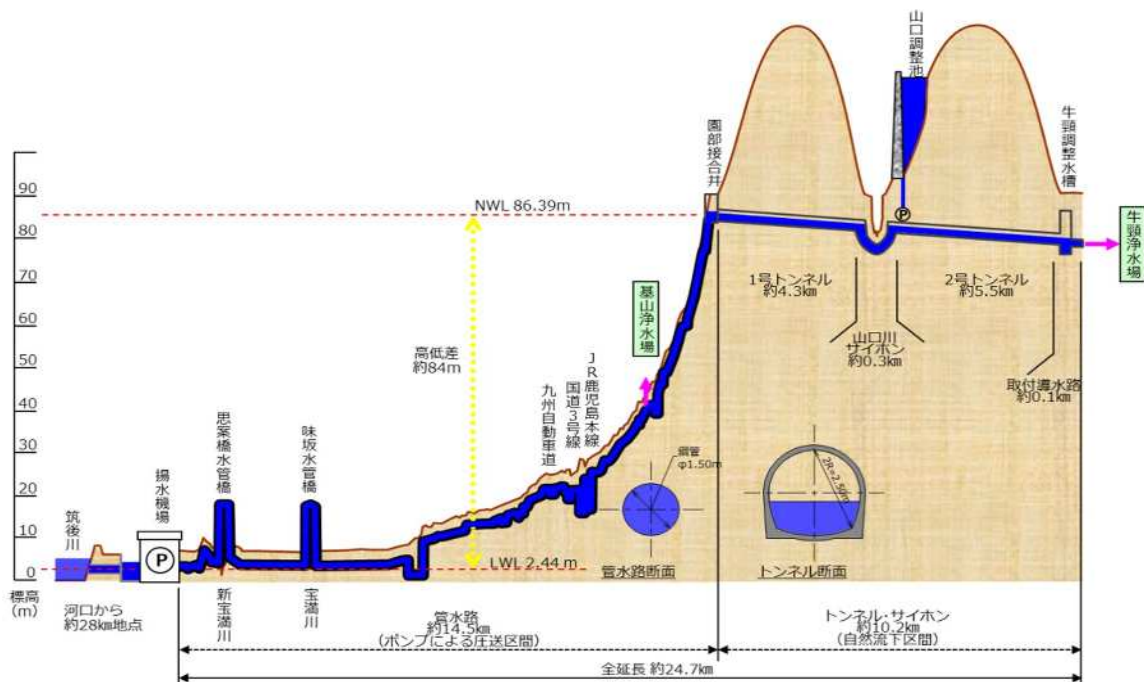

※写真及び断面図は、独立行政法人水資源機構福岡導水事業所から提供。

はじめに

水道は、県民の皆さまの健康で文化的な生活や社会経済活動に欠くことのできない最も重要な社会基盤のひとつであり、安全・安心な水道水を安定的に供給していくことが求められています。

水道事業者が水道水を安定的に供給していくためには、人口減少に伴う料金の減収への対応や、老朽化した施設の更新・耐震化など、取り組まなければならない課題が山積しています。加えて、平成29年7月九州北部豪雨や平成30年7月豪雨、令和元年8月豪雨などの大規模災害が頻発しており、このような災害に備えることも求められています。

本県が平成31年3月に策定した「福岡県水道ビジョン」では、本県水道の理想像を「安全な水を安定的に供給し続けることができる水道」として、その実現方策と取組の方向性を示しました。また、「福岡県水道ビジョン」の実現方策のうち水道の基盤強化が期待される広域化について、令和5年3月に「福岡県水道広域化推進プラン」を策定し、経営統合や施設の共同化、事務の広域的処理など、多様な広域化に向けた検討を水道事業者と連携しながら取り組むこととしています。

水道事業者をはじめ、関係各位におかれましては、本県の水道の理想像実現を目指し、今後一層のご協力とご尽力をお願いします。

本書は厚生労働省が実施した「令和3年度水道統計調査」を基に、県内の水道事業等の現状を取りまとめたものです。本書の作成にご協力いただきました水道事業者等各位に対し厚くお礼申し上げますとともに、本書が多くの皆さまに活用され、本県における水道事業についてのご理解の一助になれば幸いです。

令和5年3月

福岡県県土整備部水資源対策長 岩佐 孝徳

2015（平成27）年9月、国連サミットで「持続可能な開発のための2030アジェンダ（行動計画）」が採択され、2030（令和12）年を期限として、17のゴールと169のターゲットからなる持続可能な開発目標（SDGs：Sustainable Development Goals）が定められました。

SDGsでは、全ての人々の水と衛生の利用可能性と持続可能な管理を確保する「ゴール6」が設定されています。

安全・安心な水道水の供給はSDGsの実現に貢献するものです。



凡例

● 収録の範囲	本資料は厚生労働省が実施した「令和3年度水道統計調査」を基礎とし、一部をその他の資料で補足した。	
● 収録の対象	令和4年3月31日までに、認可等を受けた上水道事業、簡易水道事業、水道用水供給事業及び専用水道	
● 水道の区分	上水道事業	一般の需要に応じて水道により水を供給する事業で、計画給水人口が5,001人以上のもの
	簡易水道事業	一般の需要に応じて水道により水を供給する事業で、計画給水人口が101人以上5,000人以下のもの
	水道用水供給事業	水道事業者に対して水道用水(浄水)を供給する事業。 ただし、水道事業者又は専用水道の設置者が、他の水道事業に分水する場合を除く。
	専用水道	寄宿舍、社宅、レジャー施設等における自家用の水道その他水道事業の用に供する水道以外の水道であって、次のいずれかに該当するもの ① 100人を超える者にその居住に必要な水を供給するもの ② 一日最大給水量が20m ³ を超えるもの ただし他の水道から供給を受ける水のみを水源とし、地中又は地表に設置されている施設が次のいずれかに該当するものは除く。 ア 口径25mm以上の導管の全長が1,500m以下 イ 水槽の有効容量の合計が100m ³ 以下
	簡易専用水道	水道事業者から供給される水のみを水源とし、受水槽の有効容量の合計が10m ³ を超える水道
● 用語の説明	有収水量	料金徴収の対象となった水量
	無収水量 (有効無収水量)	料金徴収の対象とならなかった水量(管洗浄用水、メータ不感水量等)
	有効水量	水道の使用上有効とされた水量(有収水量+無収水量)
	無効水量	水道の使用上無効とされた水量(配水管からの漏水等)
	有収率	年間給水量に対する有収水量の割合を示すもので、給水される水量がどの程度収益につながっているかを示す指標
	有効率	年間給水量に対する有効水量の割合を示すもので、給水される水量がどの程度有効に使用されているかを示す指標
	供給単価	有収水量1m ³ 当たりについて、どれだけ収益を得ているかを表すもので、次式により算出する。 ○ 供給単価(円/m ³) = 給水収益 ÷ 年間総有収水量
	給水原価	有収水量1m ³ 当たりについて、どれだけ費用がかかっているかを表すもので、次式により算出する。 ○ 給水原価(円/m ³) = {経常費用 - (受託工事費 + 材料及び不要品売却原価 + 附帯事業費)} ÷ 年間総有収水量
● 収録の対象期間	令和3年4月1日から令和4年3月31日まで	
● 行政区域内人口(総人口)	「福岡県の人口と世帯(推計)、令和4年4月1日現在」 (企画・地域振興部 調査統計課資料)	
● ホームページへの掲載	平成13年度以降の「福岡県の水道」については、福岡県庁のホームページに掲載しています。 【福岡県庁トップページ → 県政情報 → 総合計画・統計情報 → 統計調査の実施(計画) → 福岡県の水道】 https://www.pref.fukuoka.lg.jp/contents/search-1-1581-outline.html	

目 次

はじめに	
凡例	
目次	
水道広域圏区分図	

第 I 部 総 論

1 水道の普及状況	1
2 給水の状況	3
(1) 年間給水量	3
(2) 用途別有収水量	4
(3) 平均給水量、最大給水量	5
(4) 月別給水量	7
(5) 有効率、有収率	8
3 取水の状況	9
4 財務の状況	10
(1) 総収益と総費用	10
(2) 費用構成	11
5 水道料金(上水道)	12
6 給水原価と供給単価(上水道)	13

第 II 部 水道の現況

水道普及率の状況図(令和3年度、市町村別)	14
1 広域圏別・市町村別水道普及表(令和3年度)	15
2 上水道事業	19
(1) 事業認可概要	19
(2) 計画と実績	22
(3) 給水実績	25
(4) 計画一日最大取水量	28
(5) 年間取水実績	31
(6) 年間有収水量	34
イ. 用途別	34
ロ. 口径別	37
(7) 管種別管路延長	38
(8) 損益計算書	44
(9) 費用構成	47
(10) 水道料金(家庭用φ13mm、月額)	50

3	水道用水供給事業	53
	(1) 事業認可概要	53
	(2) 計画と実績	54
	(3) 給水実績	54
	(4) 計画一日最大取水量	55
	(5) 年間取水実績	55
	(6) 管種別管路延長	56
	(7) 損益計算書	57
	(8) 費用構成	57
4	簡易水道事業	58
	(1) 簡易水道事業の集計	58
	(2) 簡易水道事業の現況	59
	(3) 管種別管路延長	61
5	専用水道	63
	(1) 専用水道の集計	63
	(2) 専用水道の現況(市町村別)	64

第Ⅲ部 水源

1	貯水施設	66
	(1) 位置図(貯水量10万m ³ 以上)	66
	(2) 貯水施設一覧表	67
2	水利権等一覧表	69

第Ⅳ部 その他

1	水道用水供給事業概要図	72
	福岡地区水道企業団	73
	福岡県南広域水道企業団	73
	京築地区水道企業団	74
	田川広域水道企業団	74
	山神水道企業団	74
	北九州市	74
2	令和3年度国庫補助事業の概要	75
	(1) 簡易水道等施設整備費	75
	(2) 生活基盤施設耐震化等交付金	75
	(3) 水道施設災害復旧費	75
	(4) 年度別国庫補助対象事業費の推移	76

水道広域圏区分図

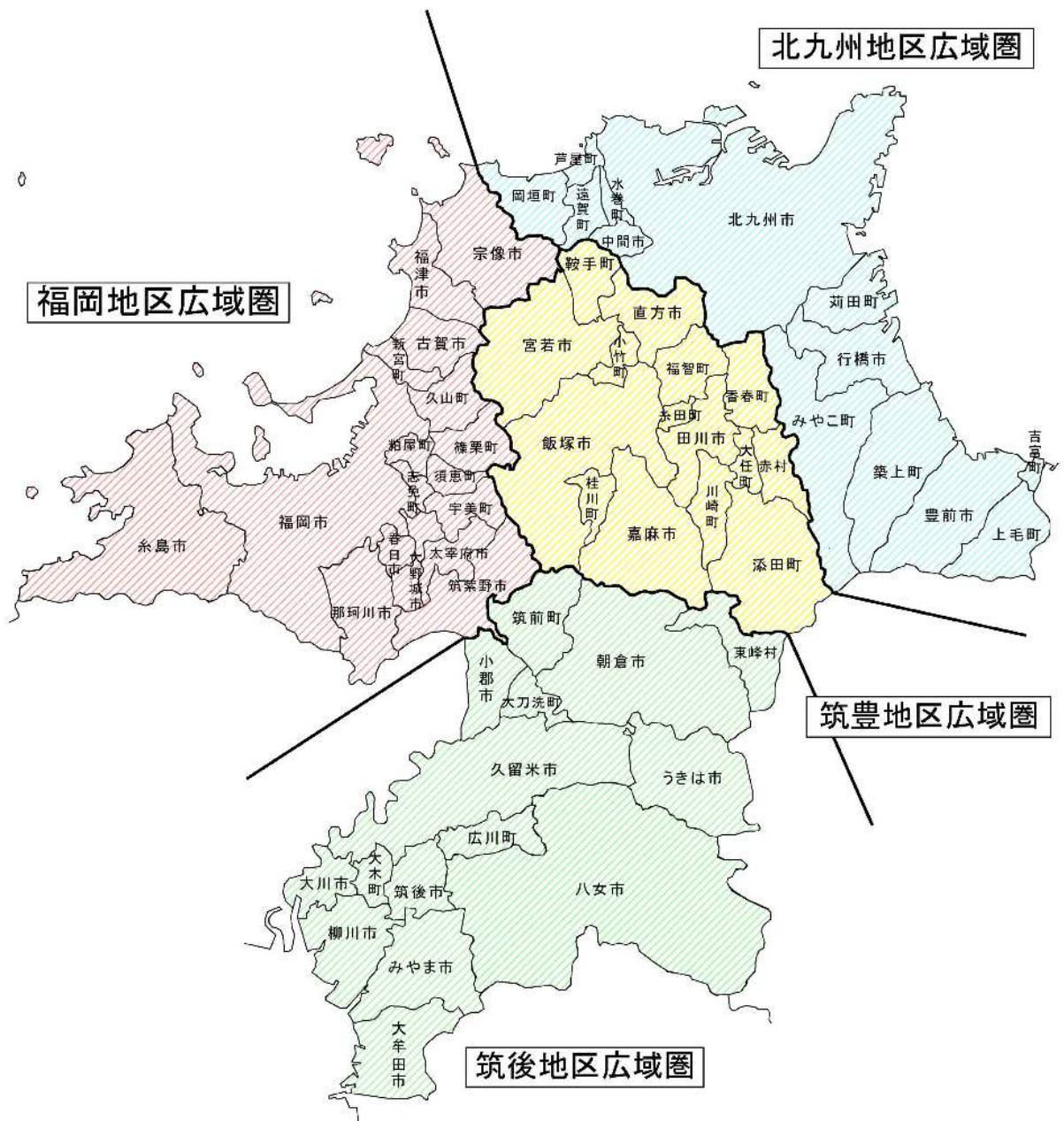

第 I 部 総 論

1 水道の普及状況

本県の水道普及率は、令和4年3月末現在で95.2%（総人口5,106千人に対して給水人口4,859千人）となっており、未給水人口は247千人となっています。

広域圏別の水道普及率は、福岡地区と筑豊地区がいずれも96.8%と最も高く、次いで北九州地区が96.5%、筑後地区が87.5%となっています。

また、給水人口の内訳は、上水道が4,794千人（98.7%）と大部分を占めており、次いで専用水道が51千人（1.1%）、簡易水道が14千人（0.3%）となっています。

◎ 現在給水人口と普及率（令和4年3月末現在）

広域圏	総人口 (人)	現在給水人口(人)			未給水人口 (人)	普及率
		上水道	簡易水道	専用水道		
福岡	2,617,199	2,533,932	2,509,544	1,286	23,102	96.8%
北九州	1,235,578	1,192,416	1,185,192	3,927	3,297	96.5%
筑後	863,480	755,797	732,847	2,633	20,317	87.5%
筑豊	389,382	376,828	366,307	5,919	4,602	96.8%
県計	5,105,639	4,858,973	4,793,890	13,765	51,318	95.2%

※ 専用水道は、自己水源によるもののみを計上

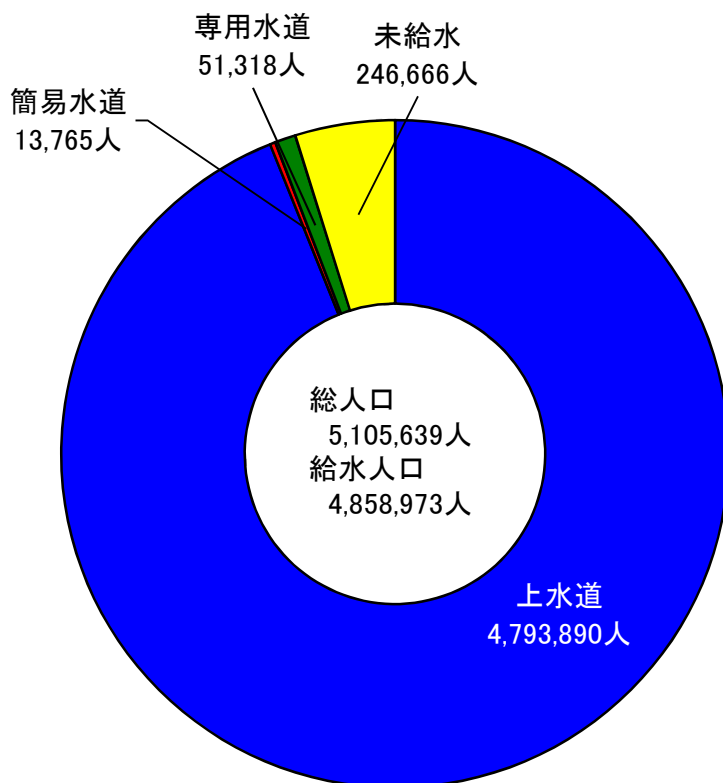

◎ 水道普及状況の推移

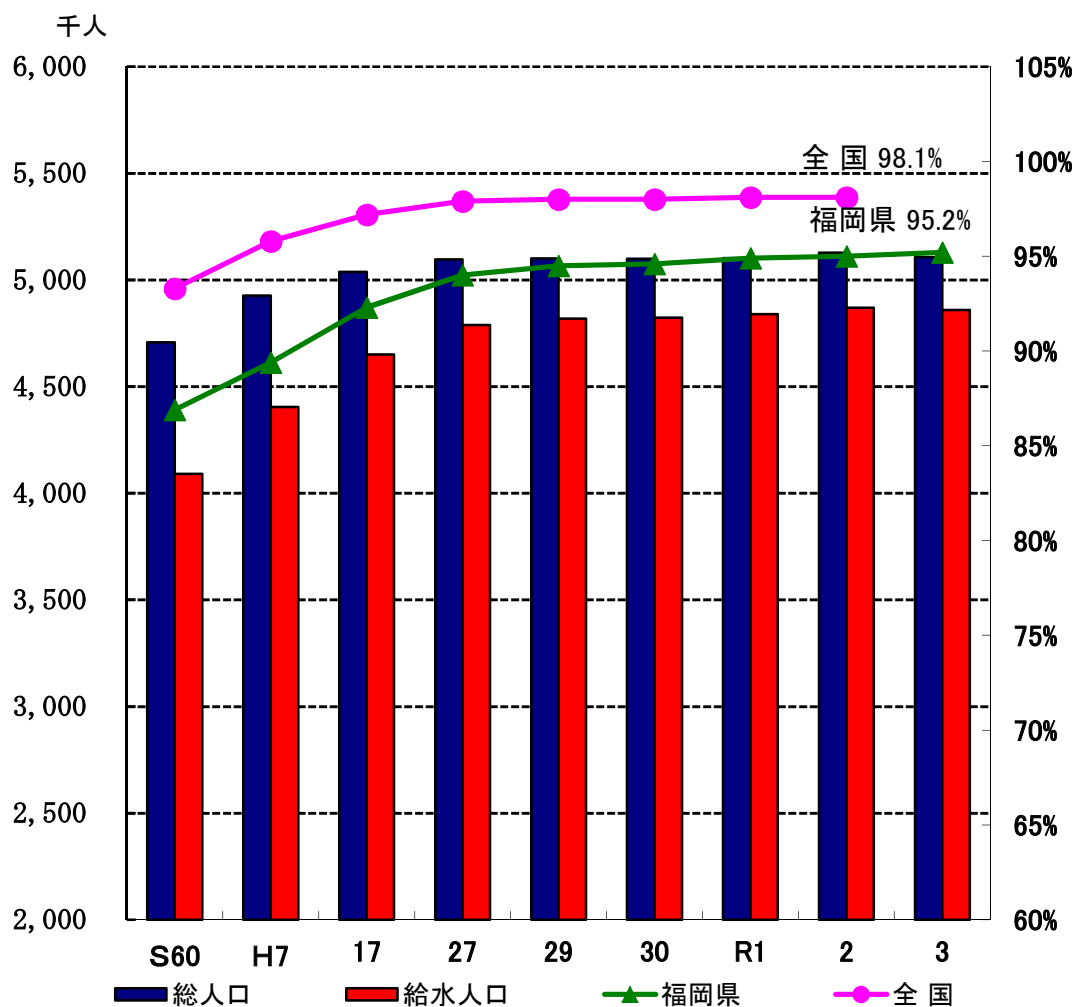

	S60	H7	17	27	29	30	R1	2	3	
本県の総人口 (千人)	4,708	4,926	5,037	5,096	5,100	5,099	5,102	5,128	5,106	
本県の給水人口 (千人)	4,090	4,404	4,650	4,789	4,818	4,823	4,840	4,870	4,859	
普及率	福岡県	86.9%	89.4%	92.3%	94%	94.5%	94.6%	94.9%	95%	95.2%
	全国	93.3%	95.8%	97.2%	97.9%	98%	98%	98.1%	98.1%	未公表

※ 本資料作成時点で、全国の令和3年度値は未公表

2 給水の状況

(1) 年間給水量

令和3年度の年間給水量は 491,565 千 m³ となっており、その大部分を上水道による給水が占めています(99.7%)。なお、年間給水量は前年度から 2,091 千 m³ 減少しています。

また、漏水などによる無効水量を除いた、年間給水量に対する有効水量の割合(有効率)は 94.2%となっています。

◎ 広域圏別給水量(上水道、簡易水道)

(単位:千m³)

区分	広域圏	年間給水量 A (B+E)	有効水量 B	有効水量の内訳		無効水量 E	有効率 B/A	有収率 C/A
				有収水量 C	無収水量 D			
上水道	福岡	236,045	229,034	225,601	3,433	7,011	97.0%	95.6%
	北九州	132,541	122,552	119,160	3,392	9,989	92.5%	89.9%
	筑後	74,168	70,069	67,265	2,804	4,099	94.5%	90.7%
	筑豊	47,104	40,076	38,132	1,944	7,028	85.1%	81.0%
	計	489,858	461,731	450,158	11,573	28,127	94.3%	91.9%
簡易水道	福岡	151	120	118	2	31	79.5%	78.1%
	北九州	263	249	244	5	14	94.7%	92.8%
	筑後	428	276	266	10	152	64.5%	62.1%
	筑豊	865	557	549	8	308	64.4%	63.5%
	計	1,707	1,202	1,177	25	505	70.4%	69.0%
合計		491,565	462,933	451,335	11,598	28,632	94.2%	91.8%

※ 簡易水道の数値については、小数点以下を四捨五入しているため、合計値と一致しない。

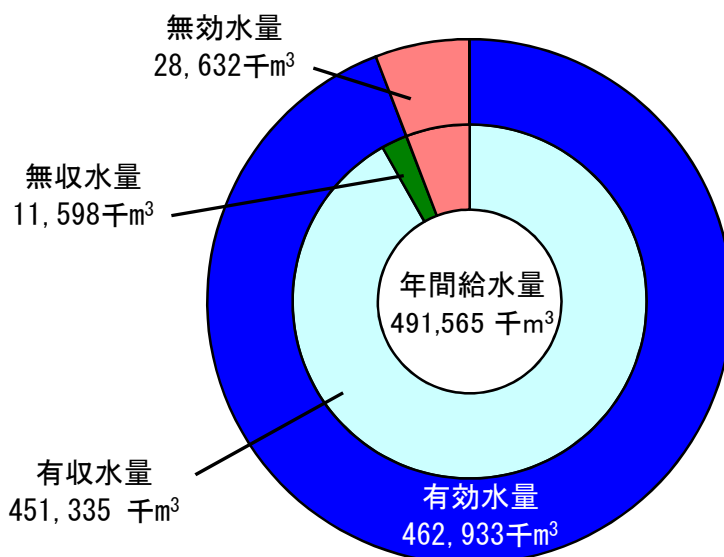

- 年間給水量 : 水道事業者が自己の給水区域に対して給水した実績水量(有効水量+無効水量)
- 有効水量 : 水道の使用上有効とされた水量(有収水量+無収水量)
- 有収水量 : 料金徴収の対象となった水量
- 無収水量 : 料金徴収の対象とならなかった水量(管洗浄用水、メータ不感水量等)
- 無効水量 : 水道の使用上無効とされた水量(配水管からの漏水等)

(2) 用途別有収水量

上水道事業における有収水量の用途別内訳は、生活用が 372,916 千 m³、業務・営業用が 67,074 千 m³、工場用が 8,153 千 m³、その他が 2,015 千 m³となっており、生活用、業務・営業用がその大部分を占めています。

◎ 広域圏別用途別有収水量(上水道)

(単位:千m³)

広域圏	生活用	業務・営業用	工場用	その他	計
福岡	189,753	34,746	586	516	225,601
北九州	96,534	18,213	3,740	673	119,160
筑後	55,836	8,927	1,721	781	67,265
筑豊	30,793	5,188	2,106	45	38,132
計	372,916	67,074	8,153	2,015	450,158
構成比率	82.8%	14.9%	1.8%	0.4%	100.0%

※ 用途区分は次のとおり

生活用：一般家庭用

業務・営業用：官公署用、学校用、病院用、事務所用、営業用、公衆浴場用等

工場用：工場用

その他：上記用途以外のもの

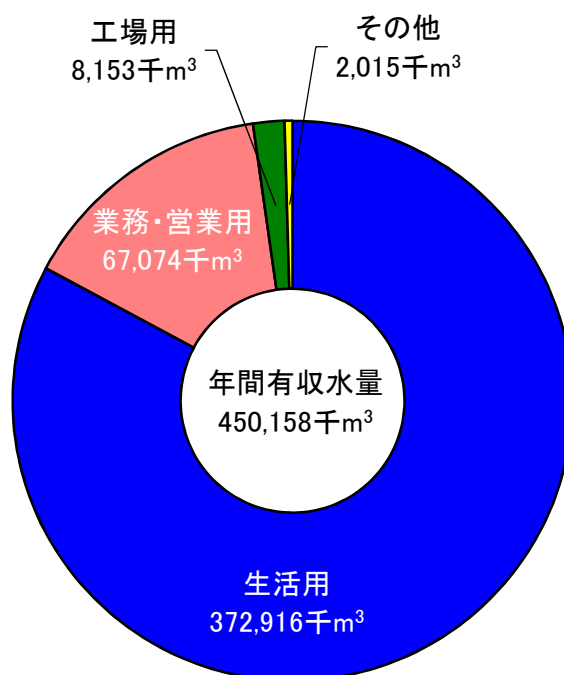

(3) 平均給水量、最大給水量

令和3年度における一日平均給水量は1,347千m³、一日最大給水量は1,506千m³となっています。

一人一日当たりでは平均給水量が280リットル、最大給水量が313リットルとなっており、広域圏別にみると、筑豊地区が最も多く、次いで北九州地区、筑後地区、福岡地区の順となっています。

◎ 広域圏別平均給水量、最大給水量

広域圏	区分	平均給水量		最大給水量	
		日平均 (m ³)	一人一日 (リットル)	日最大 (m ³)	一人一日 (リットル)
福岡	上水道	646,699	258	709,653	283
	簡易水道	415	322	537	418
	計	647,113	258	710,190	283
北九州	上水道	363,126	306	406,760	343
	簡易水道	720	183	869	221
	計	363,846	306	407,629	343
筑後	上水道	203,200	277	232,096	317
	簡易水道	1,174	446	1,651	627
	計	204,374	278	233,747	318
筑豊	上水道	129,052	352	151,462	413
	簡易水道	2,370	400	3,121	527
	計	131,422	353	154,583	415
県計	上水道	1,342,077	280	1,499,971	313
	簡易水道	4,678	340	6,178	449
	計	1,346,755	280	1,506,149	313
全国	上水道	-	332	-	375

※本資料作成時点で全国の令和3年度値が未公表のため、前年度(令和2年度)値を掲載

○ 平均給水量

- ・ 日平均：年間給水量 ÷ 365日(1年)
- ・ 一人一日：日平均給水量 ÷ 給水人口

○ 最大給水量

- ・ 日最大：水道事業者ごとの日最大給水量の合計
- ・ 一人一日：日最大給水量 ÷ 給水人口

一日最大給水量、一人一日最大給水量は、平成28年1月の記録的寒波に伴う給水管の凍結・破損等による漏水の影響で一時的に増加した平成27年度を除き、ほぼ横ばいで推移しています。一日平均給水量・一人一日平均給水量については、近年、ほぼ横ばいで推移しています。

◎ 一日平均・最大給水量、一人一日平均・最大給水量の推移(上水道、簡易水道)

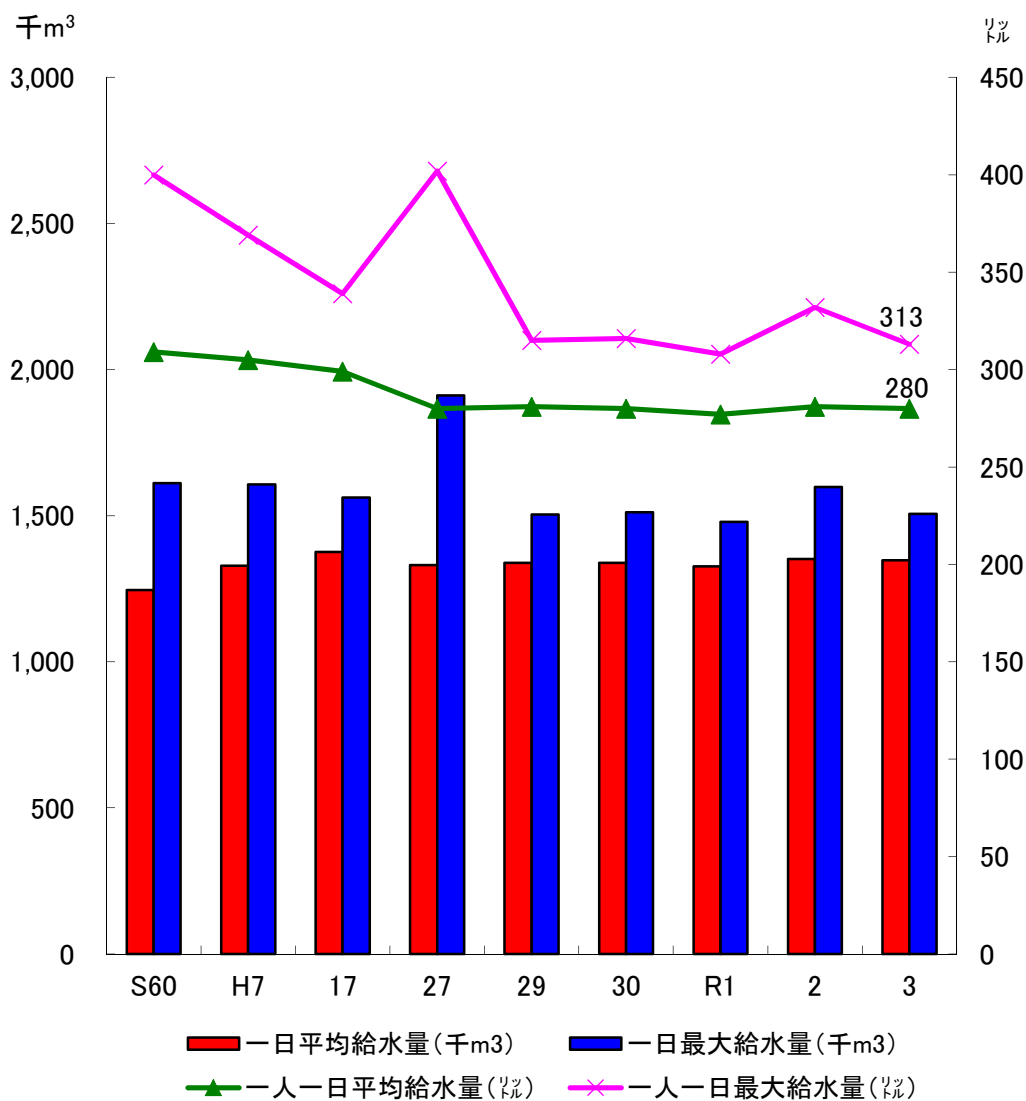

区分 \ 年度	S60	H7	17	27	29	30	R1	2	3
一日平均給水量(千m³)	1,245	1,329	1,376	1,331	1,339	1,339	1,327	1,352	1,347
一日最大給水量(千m³)	1,611	1,607	1,562	1,912	1,504	1,512	1,479	1,598	1,506
一人一日平均給水量(%)	309	305	299	280	281	280	277	281	280
一人一日最大給水量(%)	400	369	339	402	315	316	308	332	313

(4) 月別給水量

令和3年度の上水道事業における月別給水量の最大値は12月の42,301千 m^3 であり、最小値は2月の38,219千 m^3 となっています。

広域圏別にみると、福岡地区の最大値は12月の20,424千 m^3 、最小値は2月の18,191千 m^3 、北九州地区の最大値は7月の11,450千 m^3 、最小値は2月の10,203千 m^3 、筑後地区の最大値は1月の6,475千 m^3 、最小値は2月の5,901千 m^3 、筑豊地区の最大値は7月の3,988千 m^3 、最小値は4月の3,806千 m^3 となっています。

◎ 月別給水量(上水道)

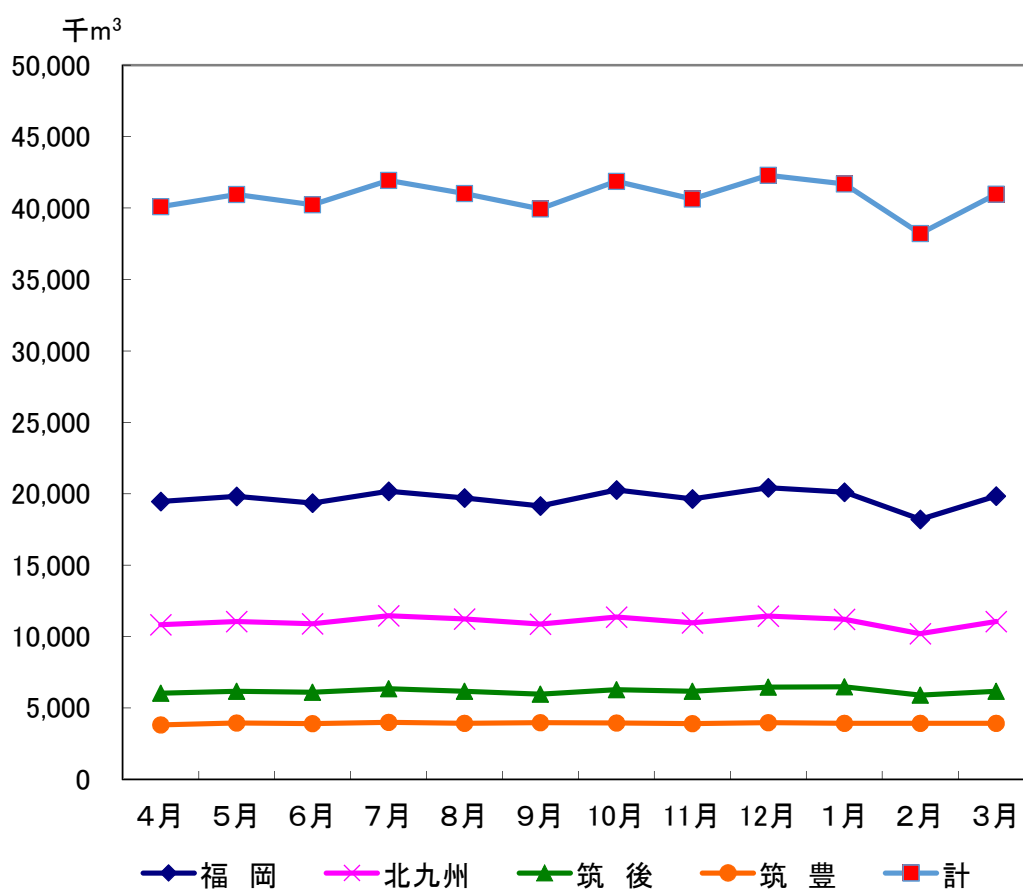

(単位: 千 m^3)

広域圏	4月	5月	6月	7月	8月	9月	10月	11月	12月	1月	2月	3月	計
福岡	19,445	19,806	19,341	20,178	19,694	19,136	20,258	19,635	20,424	20,107	18,191	19,830	236,045
北九州	10,831	11,045	10,899	11,450	11,227	10,878	11,364	10,964	11,432	11,197	10,203	11,051	132,541
筑後	6,023	6,155	6,084	6,331	6,165	5,969	6,283	6,153	6,463	6,475	5,901	6,166	74,168
筑豊	3,806	3,948	3,905	3,988	3,929	3,960	3,954	3,887	3,976	3,916	3,918	3,917	47,104
計	40,105	40,954	40,229	41,947	41,015	39,943	41,859	40,639	42,295	41,695	38,213	40,964	489,858

(5) 有効率、有収率

上水道事業における令和3年度の有効率は94.3%、有収率は91.9%となっており、どちらも全国平均を上回って推移しています。

◎ 有効率、有収率の推移(上水道)

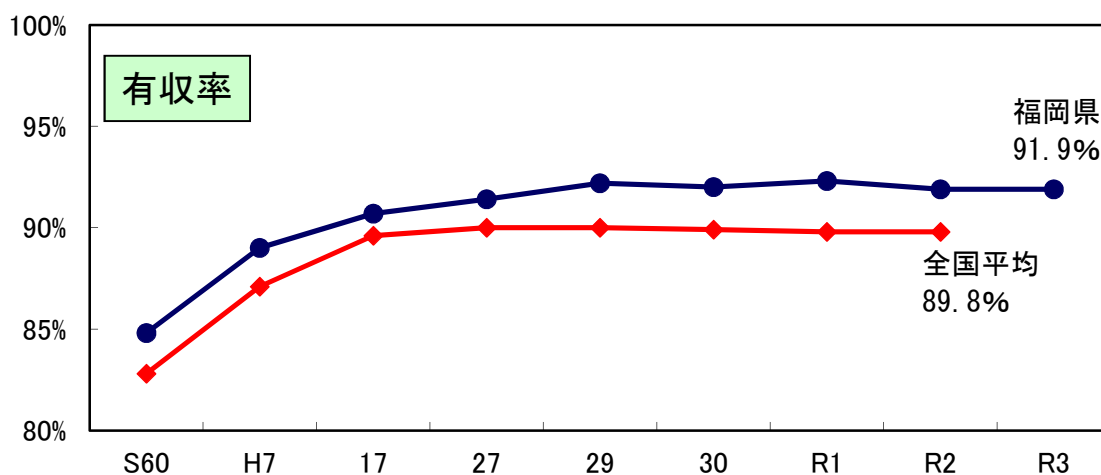
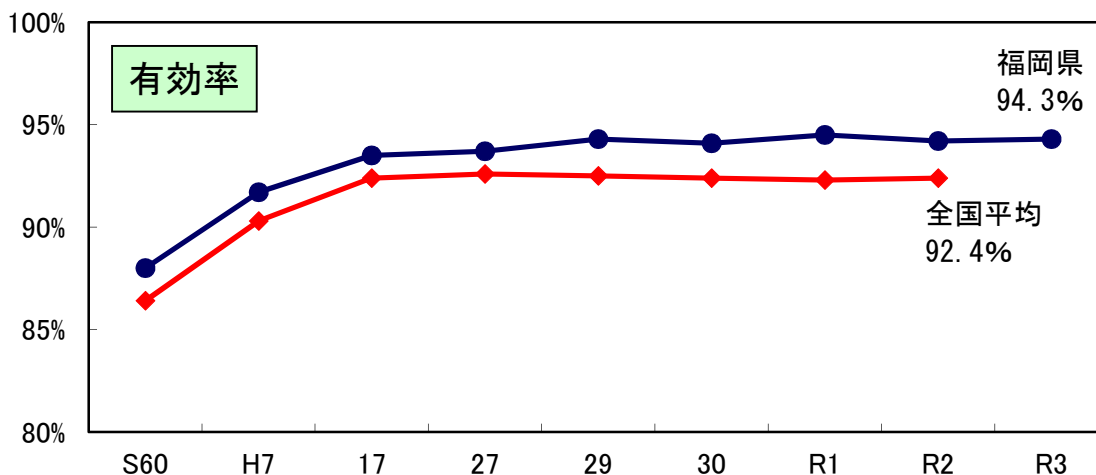

		S60	H7	17	27	29	30	R1	R2	R3
有効率	福岡県	88.0%	91.7%	93.5%	93.7%	94.3%	94.1%	94.5%	94.2%	94.3%
	全国	86.4%	90.3%	92.4%	92.6%	92.5%	92.4%	92.3%	92.4%	未公表
有収率	福岡県	84.8%	89.0%	90.7%	91.4%	92.2%	92.0%	92.3%	91.9%	91.9%
	全国	82.8%	87.1%	89.6%	90.0%	90.0%	89.9%	89.8%	89.8%	未公表

○ 有効率：年間給水量に対する有効水量の割合を示すもので、給水される水量がどの程度有効に使用されているかを示す指標

○ 有収率：年間給水量に対する有収水量の割合を示すもので、給水される水量がどの程度収益につながっているかを示す指標

※ 本資料作成時点で、全国の令和3年度の値は未公表

3 取水の状況

令和3年度における上水道事業及び水道用水供給事業の年間取水量は合わせて506,451千m³で、その大部分を表流水(河川水、ダム直接、ダム放流及び湖沼水)からの取水が占めています(87.9%)。

◎ 年間取水量の内訳(上水道、水道用水供給)

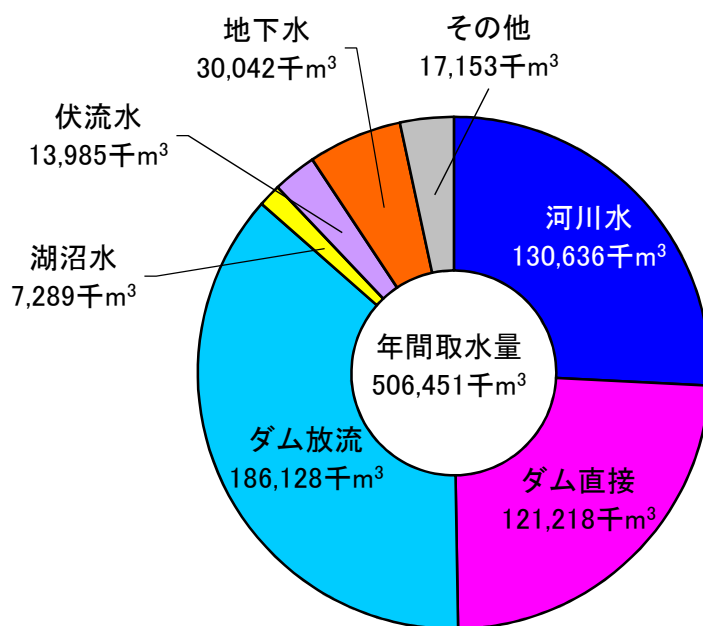

◎ 年間取水量の推移(上水道、水道用水供給)

(単位:千m³)

年度	S60	H7	17	27	29	30	R1	2	3
河川水	116,791	163,039	129,617	111,554	137,947	129,956	139,266	132,932	130,636
ダム直接	131,761	113,409	109,365	137,185	108,950	116,547	118,384	129,651	121,218
ダム放流	134,891	120,667	165,716	172,500	177,066	185,484	175,178	183,607	186,128
湖沼水	5,537	7,981	9,327	6,599	6,798	7,377	6,985	7,070	7,289
伏流水	22,736	24,389	31,518	15,968	19,356	18,743	19,117	12,844	13,985
地下水	47,998	56,701	49,135	35,865	33,887	32,091	30,492	30,149	30,042
その他	1,003	1,429	24,138	15,476	15,551	13,295	14,800	14,702	17,153
(海水淡水化)	-	-	(23,497)	(14,809)	(14,984)	(12,728)	(14,185)	(14,074)	(16,531)
計	460,717	487,615	518,816	495,147	499,555	503,493	504,222	510,955	506,451

※ その他欄の()は、海水淡水化施設で内数。(平成17年度以降)

4 財務の状況

(1) 総収益と総費用

令和3年度における上水道事業の総収益は 1,011 億円となっており、前年度から 5 億円減少しています。また、総費用は 903 億円となっており、前年度から 24 億円減少しています。

なお、総収益から総費用を差し引いた純利益は 108 億円となっており、前年度から 19 億円増加しています。

◎ 総収益と総費用の推移(上水道)

(単位:百万円)

年 度	総収益 (A)		総費用 (B)	純利益(純損失) (A)-(B)
	給水収益	その他収益		
H24	93,967	84,699	86,908	7,060
25	93,840	84,874	85,887	7,953
26	102,737	83,752	98,337	4,400
27	99,874	84,341	87,490	12,384
28	101,890	85,209	87,866	14,024
29	103,221	86,379	89,173	14,048
30	101,855	85,859	88,330	13,524
R1	102,511	86,152	90,259	12,252
2	101,575	84,791	92,656	8,920
3	101,065	84,824	90,267	10,797

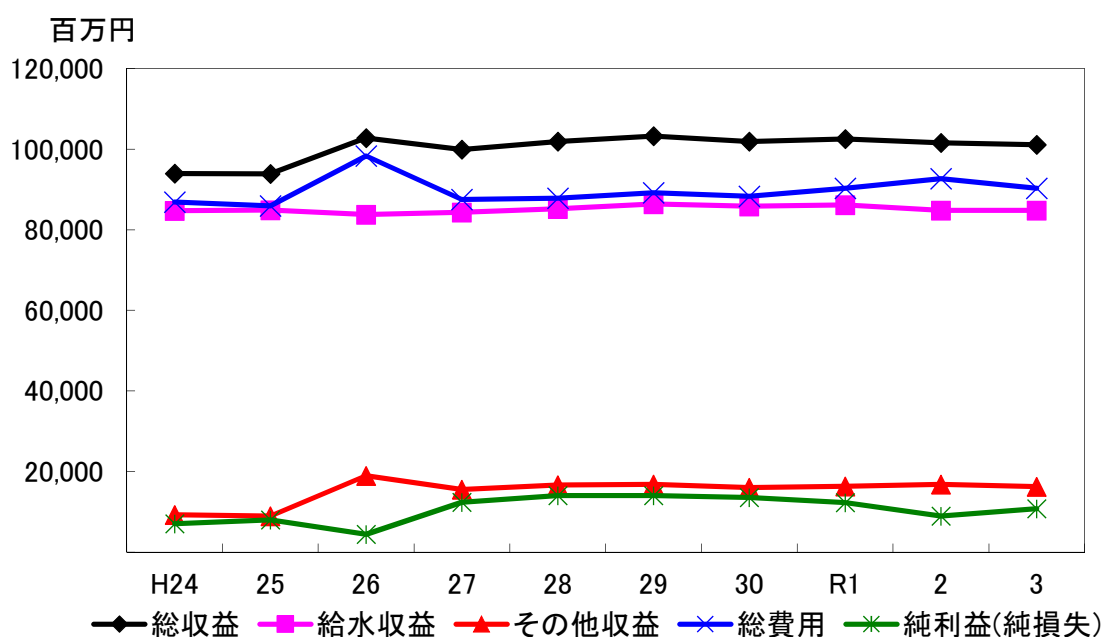

(2) 費用構成

令和3年度の上水道事業における費用構成をみると、減価償却費と受水費が約半分を占めています。

また、減価償却費は増加傾向にあります。

◎ 費用構成の推移(上水道)

(単位:百万円)

年 度	H24	25	26	27	28	29	30	R1	2	3
人件費	11,587 (13.3%)	10,919 (12.8%)	10,572 (10.8%)	10,162 (11.7%)	10,349 (11.9%)	10,581 (12.0%)	9,817 (11.2%)	9,853 (11.0%)	9,900 (10.7%)	9,637 (10.7%)
動力費	2,248 (2.6%)	2,457 (2.9%)	2,516 (2.6%)	2,373 (2.7%)	2,226 (2.6%)	2,451 (2.8%)	2,493 (2.8%)	2,524 (2.8%)	2,304 (2.5%)	2,363 (2.6%)
修繕費	3,594 (4.1%)	4,047 (4.8%)	4,029 (4.1%)	4,460 (5.2%)	4,223 (4.8%)	4,968 (5.6%)	5,088 (5.8%)	5,015 (5.6%)	4,829 (5.2%)	5,334 (5.9%)
薬品費	628 (0.7%)	640 (0.8%)	565 (0.6%)	507 (0.6%)	477 (0.5%)	542 (0.6%)	589 (0.7%)	721 (0.8%)	642 (0.7%)	699 (0.8%)
支払利息	7,551 (8.7%)	7,219 (8.5%)	6,832 (7.0%)	6,423 (7.4%)	5,950 (6.8%)	5,481 (6.2%)	5,040 (5.8%)	4,677 (5.2%)	4,398 (4.8%)	4,002 (4.5%)
減価償却費	27,974 (32.2%)	28,589 (33.6%)	30,585 (31.3%)	30,728 (35.5%)	31,075 (35.6%)	31,360 (35.5%)	31,503 (36.0%)	32,598 (36.3%)	34,009 (36.9%)	33,799 (37.7%)
受水費	15,404 (17.7%)	14,841 (17.4%)	14,846 (15.2%)	14,880 (17.2%)	15,457 (17.7%)	15,477 (17.5%)	15,640 (17.9%)	15,686 (17.5%)	16,235 (17.6%)	16,316 (18.2%)
委託料				7,462 (8.6%)	8,196 (9.4%)	7,577 (8.6%)	8,049 (9.2%)	8,546 (9.5%)	9,718 (10.5%)	10,070 (11.2%)
その他	17,911 (20.6%)	16,389 (19.3%)	27,773 (28.4%)	9,557 (11.0%)	9,245 (10.6%)	9,974 (11.3%)	9,289 (10.6%)	10,078 (11.2%)	10,135 (11.0%)	7,540 (8.4%)
計	86,896 (100.0%)	85,101 (100.0%)	97,718 (100.0%)	86,552 (100.0%)	87,199 (100.0%)	88,410 (100.0%)	87,508 (100.0%)	89,698 (100.0%)	92,170 (100.0%)	89,761 (100.0%)

※平成27年度から「委託料」が、統計項目として追加された。(平成26年度までは「その他」に含まれていたもの。)

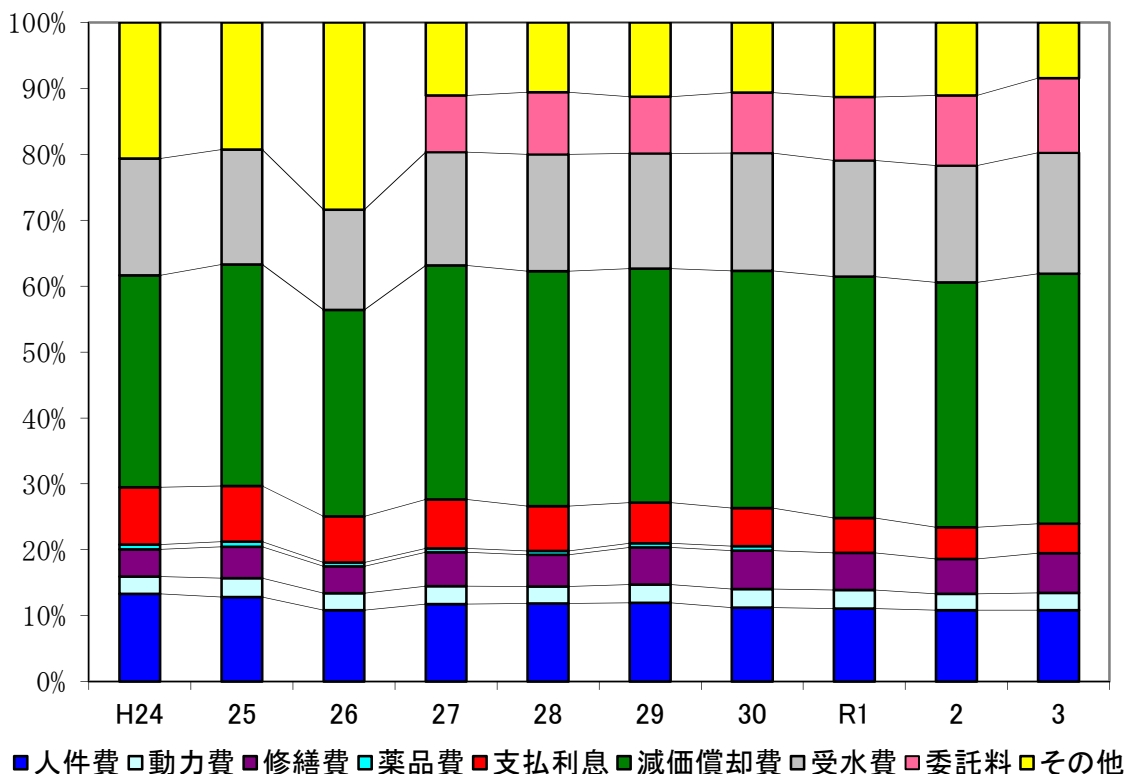

5 水道料金（上水道）

水道料金は水道事業者ごとに設定されています。

令和4年3月末現在における家庭用1ヶ月20 m³の水を使用した際の料金に対する事業数の分布は下記の表のとおりです。また、県平均の水道料金は3,827円となっています。

◎ 家庭用1ヶ月20 m³当たりの水道料金（上水道）

（令和4年3月31日現在）

区 分	事業体数
2,000円以上～2,500円未満	2
2,500円以上～3,000円未満	4
3,000円以上～3,500円未満	6
3,500円以上～4,000円未満	19
4,000円以上～4,500円未満	13
4,500円以上	6

◎ 県平均水道料金の推移（上水道：家庭用1ヶ月20 m³当たり）

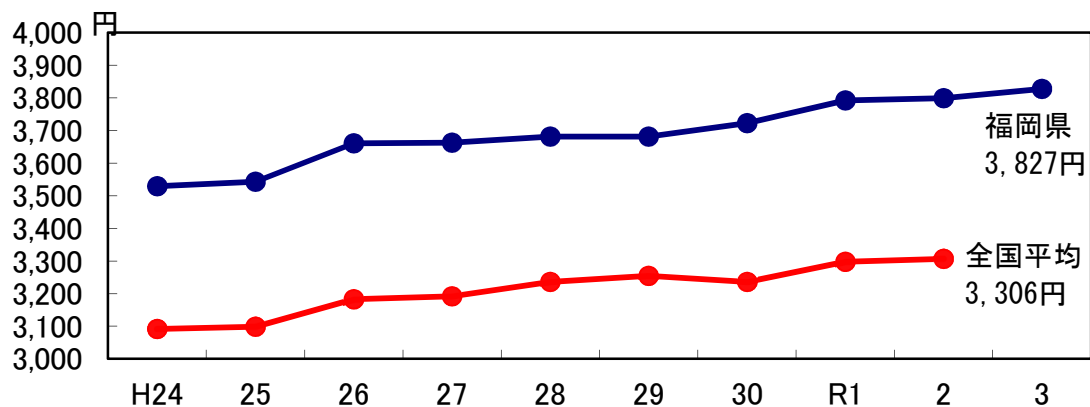

（単位：円）

年度	H24	25	26	27	28	29	30	R1	2	3
福岡県	3,529	3,543	3,661	3,663	3,681	3,681	3,722	3,792	3,799	3,827
全国平均	3,092	3,098	3,183	3,192	3,236	3,254	3,236	3,298	3,306	未公表

※ 基礎料金・メーター使用料を含む

※ 本資料作成時点で、全国の令和3年度値は未公表

6 給水原価と供給単価（上水道）

令和3年度における上水道事業の給水原価及び供給単価はそれぞれ 182.02 円/m³ 及び 188.43 円/m³ となっています。

また、いずれも全国平均を上回って推移し、近年は横ばい傾向を示しています。

◎ 給水原価と供給単価の推移（上水道）

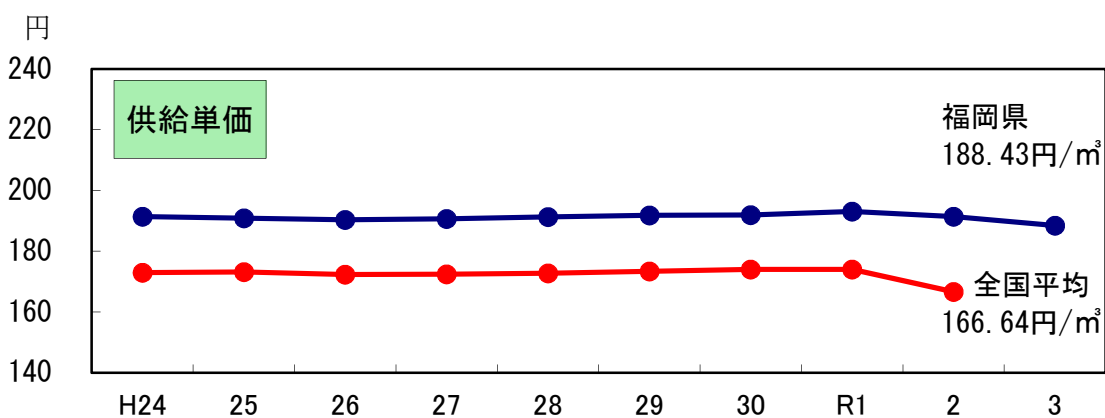
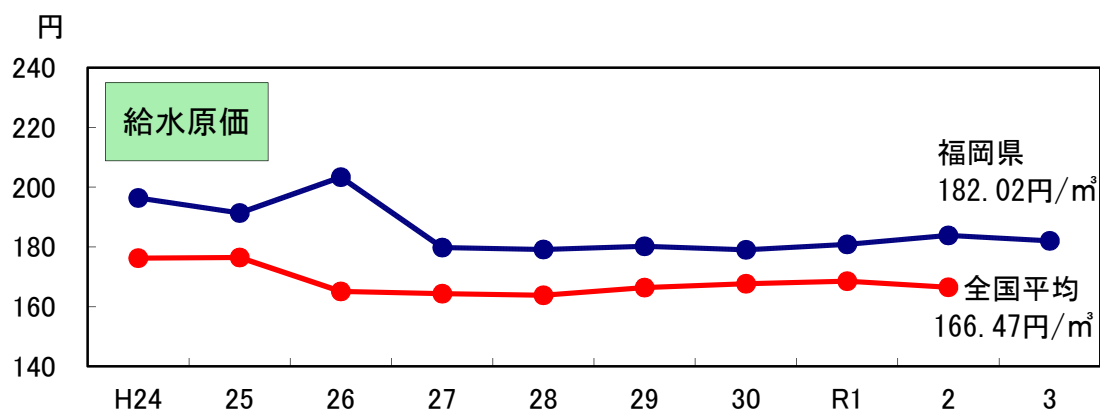

(単位: 円/m³)

年度		H24	25	26	27	28	29	30	R1	2	3
給水原価	福岡県	196.36	191.35	203.39	179.74	179.17	180.20	179.06	180.90	183.91	182.02
	全国平均	176.26	176.51	165.13	164.40	163.85	166.41	167.70	168.58	166.47	未公表
供給単価	福岡県	191.39	190.84	190.32	190.64	191.25	191.83	191.94	193.08	191.41	188.43
	全国平均	172.95	173.12	172.34	172.47	172.80	173.33	173.99	174.01	166.64	未公表

○ 給水原価：有収水量1m³当たりについて、どれだけ費用がかかっているかを表すもの。

○ 供給単価：有収水量1m³当たりについて、どれだけ収益を得ているかを表すもの。

※ 本資料作成時点で、全国平均の令和3年度の値は未公表

第Ⅱ部 水道の現況

水道普及率の状況図(令和3年度、市町村別)

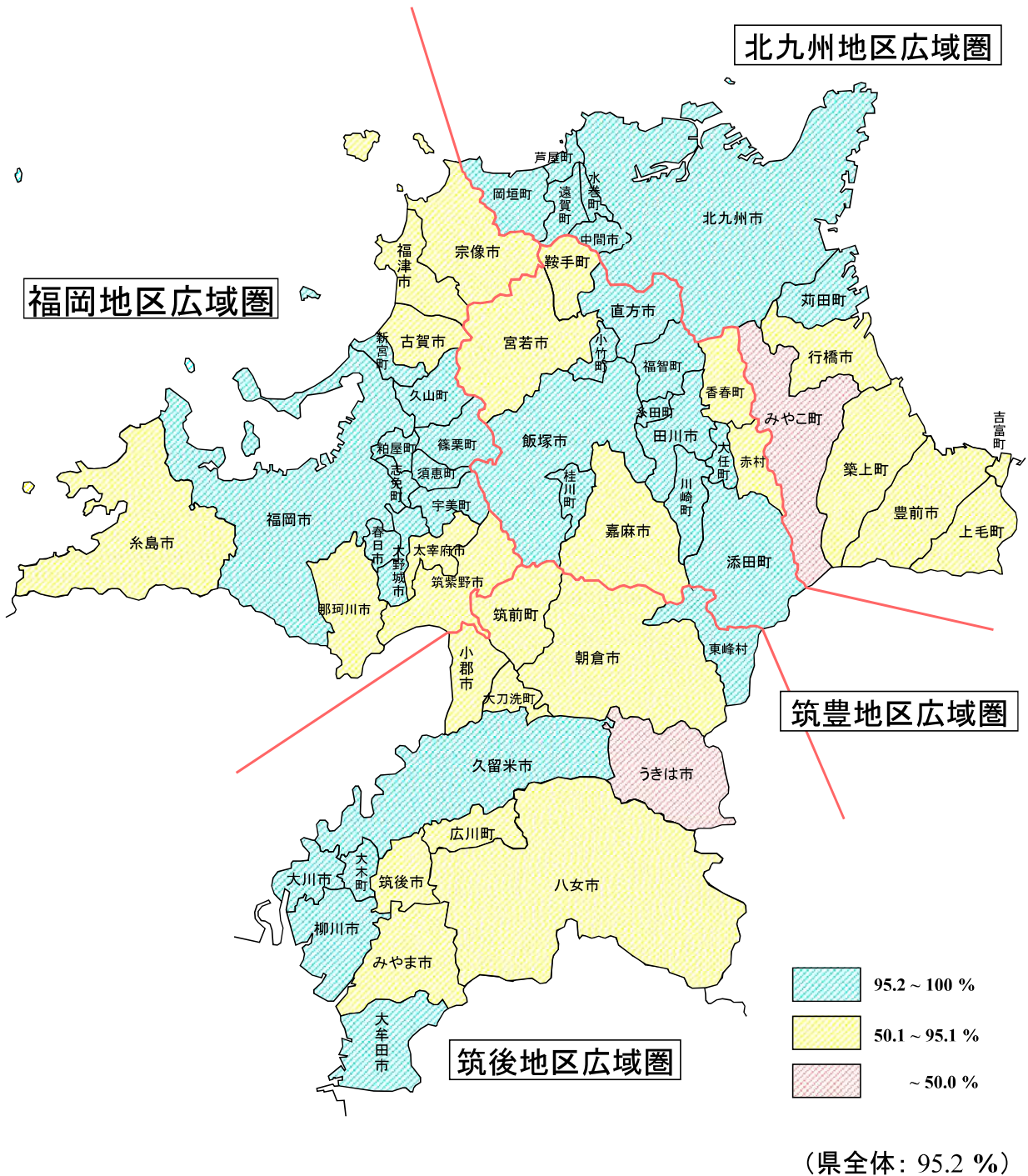

1 広域圏別・市町村別水道普及表(令和3年度)
(福岡地区広域圏)

市町村名	行政 区域 内 総人口 ①人	上水道			簡易水道			専用水道						合計			普及率 $\frac{(14)}{(1)} \times 100\%$	備考
		箇所数* ② 力所	計画 給水人口 ③人	現在 給水人口 ④人	箇所数 ⑤ 力所	計画 給水人口 ⑥人	現在 給水人口 ⑦人	自己水源のみによるもの			左記以外のもの			箇所数 ②+⑤+⑧ +⑪力所	計画 給水人口 ③+⑥+⑨ 人	現在 給水人口 ④+⑦+⑩ =⑭人		
								箇所数 ⑧ 力所	確認時 給水人口 ⑨人	現在 給水人口 ⑩人	箇所数 ⑪ 力所	確認時 給水人口 ⑫人	現在 給水人口 ⑬人					
福岡市	1,619,893	1	1,647,300	1,612,300	1	260	155	24	7,080	1,506	530,398	107	133	1,654,620	1,613,961	99.6		
筑紫野市	104,596	2 (1)	88,996	89,838	0	0	0	15	15,355	8,608	1,123	1	18	104,351	98,446	94.1		
春日市	110,451	1 (1)	114,008	109,623	0	0	0	2	209	250	6,933	7	10	114,217	109,873	99.5		
大野城市	102,423	1	108,100	100,937	0	0	0	1	510	362	8,454	6	8	108,610	101,299	98.9		
宗像市	96,907	1 (1)	83,990	84,888	1	580	547	5	1,925	1,925	21,654	6	13	86,495	87,360	90.1		
太宰府市	72,771	2 (1)	61,904	60,730	0	0	0	16	7,025	2,574	146	1	19	68,929	63,304	87.0		
古賀市	58,542	1	52,500	45,637	0	0	0	3	1,276	1,033	5,390	4	8	53,776	46,670	79.7		
福津市	68,050	1 (1)	62,510	58,356	1	550	349	3	556	556	2,841	2	7	63,616	59,261	87.1		
糸島市	99,653	1	85,300	77,073	0	0	0	10	4,524	3,240	2,450	1	12	89,824	80,313	80.6		
那珂川市	49,859	1 (1)	41,292	40,024	0	0	0	2	1,570	1,045	0	0	3	42,862	41,069	82.4		
市計	2,383,145	12 (6)	2,345,900	2,279,406	3	1,390	1,051	81	40,010	21,099	579,389	135	231	2,387,300	2,301,556	96.6		
宇美町	37,505	1	42,000	37,035	0	0	0	2	511	772	4,074	4	7	42,511	37,807	100.0		
篠栗町	30,814	1	30,950	30,224	0	0	0	0	0	0	5,370	3	4	30,950	30,224	98.1		
志免町	46,428	1	48,900	46,292	0	0	0	3	25,290	141	11,386	10	14	74,190	46,433	100.0		
須恵町	28,840	1	27,600	28,477	0	0	0	1	289	250	785	1	3	27,889	28,727	99.6		
新宮町	32,812	1	35,520	32,046	1	260	235	0	0	0	433	2	4	35,780	32,281	98.4		
久山町	9,169	1	9,600	9,112	0	0	0	0	0	0	0	0	1	9,600	9,112	99.4		
粕屋町	48,486	1	51,060	46,952	0	0	0	2	980	840	835	2	5	52,040	47,792	98.6		
糟屋郡計	234,054	7	245,630	230,138	1	260	235	8	27,070	2,003	22,883	22	38	272,960	232,376	99.3		
市	2,383,145	12 (6)	2,345,900	2,279,406	3	1,390	1,051	81	40,010	21,099	579,389	135	231	2,387,300	2,301,556	96.6		
町	234,054	7	245,630	230,138	1	260	235	8	27,070	2,003	22,883	22	38	272,960	232,376	99.3		
村																		
合計	2,617,199	19 (6)	2,591,530	2,509,544	4	1,650	1,286	89	67,080	23,102	602,272	157	269	2,660,260	2,533,932	96.8		

(北九州地区広域圏)

市町村名	行政 区域内 総人口 ①人	上水道			簡易水道			専用水道				合計		普及率 (14)/(1) ×100%	備 考
		② 力所	計 給水人口 ③人	現 在 給水人口 ④人	⑤ 力所	計 給水人口 ⑥人	現 在 給水人口 ⑦人	自己水源のみによるもの		左記以外のもの		計 給水人口 ③+⑥+⑨ 人	現 在 給水人口 ④+⑦+⑩ =⑭人		
								⑧ 力所	⑨ 人	⑩ 人	⑪ 力所				
北九州市	925,002	1	1,049,000	921,081	0	0	20	81,021	2,138	38	58,645	18,344	923,219	99.8	
行橋市	70,790	1	64,000	56,430	0	0	3	1,520	197	2	2,660	1,986	65,520	80.0	
豊前市	23,689	1	22,290	17,884	0	0	3	640	0	1	413	0	22,930	75.5	
中間市	39,346	1	63,500	39,102	0	0	1	1,263	244	1	990	423	39,346	100.0	
市計	1,058,827	4	1,198,790	1,034,497	0	0	27	84,444	2,579	42	62,708	20,753	1,283,234	97.9	
芦屋町	12,976	1 (1)	18,500	12,588	0	0	1	0	0	0	0	0	18,500	97.0	
水巻町	27,908	1 (1)	38,600	27,908	0	0	0	0	0	3	7,287	4,929	38,600	100.0	
岡垣町	30,986	1	30,800	30,358	0	0	1	233	233	0	0	0	31,033	98.7	
遠賀町	18,662	1 (1)	18,900	18,645	0	0	0	0	0	0	0	0	18,900	99.9	
遠賀郡計	90,532	4 (3)	106,800	89,499	0	0	2	233	233	3	7,287	4,929	107,033	99.1	
苅田町	37,729	1	40,000	36,192	0	0	2	1,241	146	8	9,985	1,491	41,241	96.3	
みやこ町	18,233	1	12,670	7,063	1	140	2	770	339	0	0	0	13,580	41.0	
京都郡計	55,962	2	52,670	43,255	1	140	4	2,011	485	8	9,985	1,491	54,821	78.3	
吉富町	6,466	1	7,200	6,071	0	0	0	0	0	0	0	0	7,200	93.9	
上毛町	7,125	0	0	0	1	4,390	1	1,925	0	0	0	0	6,315	54.1	
築上町	16,666	1	14,900	11,870	0	0	0	0	0	1	0	0	14,900	71.2	
築上郡計	30,257	2	22,100	17,941	1	4,390	1	1,925	0	1	0	0	28,415	72.0	
市	1,058,827	4	1,198,790	1,034,497	0	0	27	84,444	2,579	42	62,708	20,753	1,283,234	97.9	
町計	176,751	8 (3)	181,570	150,695	2	4,530	7	4,169	718	12	17,272	6,420	190,269	87.9	
村															
合計	1,235,578	12 (3)	1,380,360	1,185,192	2	4,530	34	88,613	3,297	54	79,980	27,173	1,473,503	96.5	

(筑後地区広域圏)

市町村名	行政 区域内 総人口	上水道			簡易水道			専用水道			左記以外のもの			合計			普及率 $\frac{⑩}{①} \times 100\%$	備 考
		箇所数※ ② カ所	計 画 給水人口 ③人	現 在 給水人口 ④人	箇所数 ⑤ カ所	計 画 給水人口 ⑥人	現 在 給水人口 ⑦人	箇所数 ⑧ カ所	確 認 時 給水人口 ⑨人	現 在 給水人口 ⑩人	箇所数 ⑪ カ所	確 認 時 給水人口 ⑫人	現 在 給水人口 ⑬人	箇所数 ⑭+⑮+⑯ カ所	計 画 給水人口 ⑰+⑱+⑲ 人	現 在 給水人口 ⑳+㉑+㉒ 人		
大牟田市	108,455	1	117,300	107,411	0	0	0	2	5,362	213	6	4,004	170	9	122,662	107,624	99.2	
久留米市	300,708	3 (2)	300,310	288,048	0	0	0	18	49,380	9,325	8	5,743	3,969	29	349,690	297,373	98.9	
柳川市	62,899	1	72,300	61,829	0	0	0	0	0	0	0	0	0	1	72,300	61,829	98.3	
八女市	59,832	1	41,000	39,987	0	0	0	5	2,253	1,829	0	0	0	6	43,253	41,816	69.9	
筑後市	48,467	1	41,700	39,567	0	0	0	0	0	0	0	0	0	1	41,700	39,567	81.6	
大川市	32,008	1	52,300	31,847	0	0	0	0	0	0	0	0	0	1	52,300	31,847	99.5	
小郡市	59,129	1 (1)	51,600	50,566	0	0	0	4	1,740	624	2	228	131	7	53,340	51,190	86.6	
うきは市	27,343	0	0	0	2	868	635	11	3,685	2,134	0	0	0	13	4,553	2,769	10.1	
朝倉市	49,141	1	32,200	24,993	2	400	134	12	4,122	4,604	4	785	843	19	36,722	29,731	60.5	
みやま市	34,979	1	30,400	28,747	0	0	0	0	0	0	1	609	278	2	30,400	28,747	82.2	
市計	782,961	11 (3)	739,110	672,995	4	1,268	769	52	66,542	18,729	21	11,369	5,391	88	806,920	692,493	88.4	
筑前町	29,697	1	22,121	19,200	0	0	0	11	2,214	1,543	0	0	0	12	24,335	20,743	69.8	
東峰村	1,831	0	0	0	1	2,010	1,864	0	0	0	0	0	0	1	2,010	1,864	100.0	
朝倉郡計	31,528	1	22,121	19,200	1	2,010	1,864	11	2,214	1,543	0	0	0	13	26,345	22,607	71.7	
大刀洗町	15,609	1 (1)	11,600	12,007	0	0	0	0	0	0	0	0	0	1	11,600	12,007	76.9	
三井郡計	15,609	1 (1)	11,600	12,007	0	0	0	0	0	0	0	0	0	1	11,600	12,007	76.9	
大木町	13,624	1	14,300	13,596	0	0	0	0	0	0	0	0	0	1	14,300	13,596	99.8	
三漕郡計	13,624	1	14,300	13,596	0	0	0	0	0	0	0	0	0	1	14,300	13,596	100	
広川町	19,758	2 (1)	17,090	15,049	0	0	0	1	135	45	1	0	1,873	4	17,225	15,094	76.4	
八女郡計	19,758	2 (1)	17,090	15,049	0	0	0	1	135	45	1	0	1,873	4	17,225	15,094	76.4	
市	782,961	11 (3)	739,110	672,995	4	1,268	769	52	66,542	18,729	21	11,369	5,391	88	806,920	692,493	88.4	
町	78,688	5 (2)	65,111	59,852	0	0	0	12	2,349	1,588	1	0	1,873	18	67,460	61,440	78.1	
村	1,831	0	0	0	1	2,010	1,864	0	0	0	0	0	0	1	2,010	1,864	100.0	
合計	863,480	16 (5)	804,221	732,847	5	3,278	2,633	64	68,891	20,317	22	11,369	7,264	107	876,390	755,797	87.5	

(筑豊地区広域圏)

市町村名	行政区域内 総人口	上水道			簡易水道			専用水道				合計			普及率 $\frac{(14)}{(1)} \times 100\%$	備考		
		箇所数※ ② カ所	計画 給水人口 ③人	現在 給水人口 ④人	箇所数 ⑤ カ所	計画 給水人口 ⑥人	現在 給水人口 ⑦人	自己水源のみによるもの		左記以外のもの		箇所数 ⑧ カ所	現在 給水人口 ⑩人	現在 給水人口 ⑪ カ所			現在 給水人口 ⑬人	
								箇所数 ⑧ カ所	確認時 給水人口 ⑨人	箇所数 ⑪ カ所	確認時 給水人口 ⑫人							
直方市	55,665	1	70,400	55,219	0	0	0	1	349	287	3	1,533	1,485	5	70,749	55,506	99.7	
飯塚市	124,704	2 (1)	122,630	121,069	0	0	0	6	3,575	2,955	1	0	0	9	126,205	124,024	99.5	
田川市	45,167	2 (1)	48,200	44,775	0	0	0	4	3,015	0	1	1,688	0	7	51,215	44,775	99.1	
宮若市	25,646	1	18,000	16,969	1	4,350	2,657	1	139	101	1	853	830	4	22,489	19,727	76.9	
嘉麻市	34,367	1	35,000	30,976	0	0	0	0	0	0	0	0	0	1	35,000	30,976	90.1	
市計	285,549	7 (2)	294,230	269,008	1	4,350	2,657	12	7,078	3,343	6	4,074	2,315	26	305,658	275,008	96.3	
小竹町	6,928	1	9,160	6,902	0	0	0	0	0	0	0	0	0	1	9,160	6,902	99.6	
鞍手町	14,721	1	17,800	13,131	0	0	0	0	0	0	0	0	0	1	17,800	13,131	89.2	
鞍手郡計	21,649	2	26,960	20,033	0	0	0	0	0	0	0	0	0	2	26,960	20,033	92.5	
桂川町	12,675	1	13,520	12,878	0	0	0	0	0	0	0	0	0	1	13,520	12,878	100.0	
嘉穂郡計	12,675	1	13,520	12,878	0	0	0	0	0	0	0	0	0	1	13,520	12,878	100.0	
香春町	9,955	2 (1)	10,660	9,414	0	0	0	0	0	0	0	0	0	2	10,660	9,414	94.6	
添田町	8,370	1	7,800	6,977	4	2,440	1,208	1	662	0	1	613	54	7	10,902	8,185	97.8	
糸田町	8,140	1	8,350	7,530	0	0	0	1	500	290	0	0	0	2	8,850	7,820	96.1	
川崎町	14,732	1	15,700	14,092	0	0	0	0	0	0	2	781	268	3	15,700	14,092	95.7	
大任町	4,940	1	5,800	5,078	0	0	0	0	0	0	0	0	0	1	5,800	5,078	100.0	
赤村	2,664	0	0	0	1	3,300	2,054	0	0	0	1	500	0	2	3,300	2,054	77.1	
福智町	20,708	1	21,900	21,297	0	0	0	2	908	969	0	0	0	3	22,808	22,266	100.0	
田川郡計	69,509	7 (1)	70,210	64,388	5	5,740	3,262	4	2,070	1,259	4	1,894	322	20	78,020	68,909	99.1	
市	285,549	7 (2)	294,230	269,008	1	4,350	2,657	12	7,078	3,343	6	4,074	2,315	26	305,658	275,008	96.3	
町	101,169	10 (1)	110,690	97,299	4	2,440	1,208	4	2,070	1,259	3	1,394	322	21	115,200	99,766	98.6	
村	2,664	0	0	0	1	3,300	2,054	0	0	0	1	500	0	2	3,300	2,054	77.1	
合計	389,382	17 (3)	404,920	366,307	6	10,090	5,919	16	9,148	4,602	10	5,968	2,637	49	424,158	376,828	96.8	
市	4,510,482	34 (11)	4,578,030	4,255,906	8	7,008	4,477	172	198,074	45,750	204	657,540	132,641	418	4,783,112	4,306,133	95.5	
町	590,662	30 (6)	603,001	537,984	7	7,230	5,370	31	35,658	5,568	38	41,549	16,798	106	645,889	548,922	92.9	
村	4,495	0	0	0	2	5,310	3,918	0	0	0	1	500	0	3	5,310	3,918	87.2	
福岡県 合計	5,105,639	64 (17)	5,181,031	4,793,890	17	19,548	13,765	203	233,732	51,318	243	699,589	149,439	527	5,434,311	4,858,973	95.2	

※箇所数の()は、一部事務組合の広域水道による給水又は他の市町村の行政区域外給水を受けているもので内数

2 上水道事業

(1) 事業認可概要

(福岡地区広域圏)

事業主体名	創設		事業認可概要					計	
	給水開始	計画給水人口(人)	事業名	認可(届出)年月日	竣工年月	目標年次	給水人口(人)	一人一日最大給水量(ℓ)	画
福岡市	大正12年3月	120,000	19拡3次変更	* 令和3年3月30日	平成23年3月	令和17年	1,647,300	318	523,800
筑紫野市	昭和35年4月	15,000	6拡2次変更	* 平成31年3月25日		令和9年	89,000	292	26,000
春日那珂川水道企業団	昭和36年12月	11,200	6拡変更	* 令和2年3月25日	令和12年3月	令和11年	155,300	275	42,700
大野城市	昭和40年4月	15,000	7拡変更	平成14年3月27日	平成20年3月	平成27年	108,100	345	37,300
宗像地区事務組合	平成22年4月	147,920	変更	令和4年2月1日	令和4年8月	令和11年	146,500	299	43,800
太宰府市	昭和41年10月	12,000	6拡	* 平成26年3月11日	平成26年4月	令和4年	61,900	309	19,100
古賀市	昭和32年12月	9,000	10拡変更	* 平成27年6月30日	平成30年1月	令和5年	52,500	305	16,000
糸島市	昭和33年8月	5,000	8拡変更	* 平成29年11月16日	平成29年12月	令和4年	85,300	293	25,000
宇美町	昭和33年12月	9,800	7拡	平成12年3月30日	平成23年2月	平成22年	42,000	431	18,100
篠栗町	昭和44年3月	14,000	5拡	令和2年5月15日	令和3年3月	令和12年	30,950	352	10,900
志免町	昭和41年4月	11,000	5拡変更	* 平成27年3月26日	令和4年3月	令和6年	48,900	268	13,100
須恵町	昭和40年4月	10,000	6拡	平成13年3月22日	平成19年3月	平成22年	27,600	446	12,300
新宮町	昭和48年10月	7,600	8拡	令和4年1月4日		令和12年	35,520	318	11,310
久山町	平成9年4月	9,600	創設変更	平成6年10月5日	平成17年3月	平成16年	9,600	391	3,750
粕屋町	昭和50年6月	12,000	4拡変更	平成28年3月31日	令和3年3月	令和7年	51,060	290	14,830
計(15)		409,120					2,591,530	316	817,990

(北九州地区広域圏)

事業主体名	創設		事業認可の概要				計画		
	給水開始	計画給水人口(人)	認可(届出)年月日	竣工年月	目標年次	給水人口(人)	一人一日最大		
							給水量(兆)	給水量(m ³)	
北九州市	明治44年11月	80,000	* 平成29年2月13日	平成30年3月	令和2年	1,106,100	485	537,000	
行橋市	昭和30年3月	13,600	* 令和2年3月23日	令和12年3月	令和11年	64,000	372	23,800	
豊前市	昭和13年8月	10,400	* 平成18年3月29日	平成20年3月	令和2年	22,290	394	8,780	
中間市	昭和9年4月	15,000	昭和59年3月29日	昭和58年12月	平成2年	82,400	396	32,600	
岡垣町	昭和37年5月	5,000	* 令和2年10月26日		令和7年	30,800	360	11,100	
苅田町	昭和30年3月	10,500	平成10年3月31日	平成13年3月	平成17年	40,000	580	23,200	
みやこ町	昭和52年4月	8,150	平成26年3月17日	平成29年2月	令和8年	12,670	333	4,220	
吉富町	昭和58年11月	7,200	平成3年12月25日	平成7年3月	平成17年	7,200	389	2,800	
築上町	昭和61年3月	9,960	平成28年3月29日	令和6年3月	令和7年	14,900	431	6,420	
計(9)		159,810				1,380,360	471	649,920	

(筑後地区広域圏)

事業主体名	創設		事業認可の概要				計画		
	給水開始	計画給水人口(人)	認可(届出)年月日	竣工年月	目標年次	給水人口(人)	一人一日最大		
							給水量(兆)	給水量(m ³)	
大牟田市	大正10年8月	80,000	* 平成23年3月30日	平成30年3月	平成29年	117,300	391	45,900	
久留米市	昭和5年1月	100,000	平成20年8月26日	平成30年3月	平成29年	286,700	509	145,800	
柳川市	昭和2年6月	7,200	* 平成17年3月7日		平成26年	72,300	445	32,200	
八女市	平成5年4月	10,900	令和2年6月5日	令和2年4月	令和2年	41,000	327	13,401	
筑後市	昭和39年11月	7,600	平成26年1月28日	令和9年3月	令和8年	42,000	333	14,000	
大川市	昭和30年4月	5,000	昭和50年2月27日	昭和53年3月	昭和55年	52,300	380	19,900	
三井水道企業団	昭和60年3月	41,800	平成13年3月30日	平成15年3月	平成22年	76,700	327	25,100	
朝倉市	平成22年4月	30,450	令和3年7月8日	令和12年3月	令和11年	32,200	525	16,900	
みやま市	平成22年4月	30,800	* 令和2年12月23日	令和11年3月	令和10年	30,400	386	11,720	
筑前町	平成21年7月	22,116	* 平成22年3月31日	平成24年3月	平成26年	22,121	231	5,107	
大木町	昭和51年5月	9,600	令和3年3月24日	令和3年3月	令和12年	14,300	326	4,660	
広川町	平成5年4月	16,900	平成22年3月15日	平成23年3月	平成26年	16,900	402	6,800	
計(12)		362,366				804,221	425	341,488	

(筑豊地区広域圏)

事業主体名	創設		事業認可の概要				計画		
	給水開始	計画給水人口(人)	事業名	認可(届出)年月日	竣工年月	目標年次	給水人口(人)	一人一日最大	一日最大
								給水量(兆)	給水量(m ³)
直方市	昭和6年12月	30,000	5拡2次変更	平成9年3月6日	平成16年3月	平成18年	70,400	499	35,100
飯塚市	大正14年12月	12,000	8拡変更	* 令和元年5月8日	令和4年4月	令和10年	122,500	365	44,700
田川広域水道企業団 (田川市)	平成31年4月	48,200	創設	平成31年3月29日	令和5年3月	令和18年	48,200	496	23,900
宮若市	昭和29年3月	4,000	8拡変更	* 平成24年10月3日	平成28年3月	令和2年	18,000	706	12,700
嘉麻市	昭和38年8月	5,000	4拡	* 平成27年1月6日	令和2年3月	令和5年	35,000	411	14,400
小竹町	昭和31年6月	8,000	6拡	平成12年10月11日	平成14年3月	平成21年	9,160	670	6,140
鞍手町	昭和41年4月	9,700	3拡変更	平成20年7月24日	平成24年3月	令和2年	17,800	494	8,800
桂川町	昭和39年7月	2,500	4拡	平成25年1月30日	平成29年3月	平成29年	13,650	385	5,250
香春町	昭和31年3月	5,500	4拡変更	平成25年11月11日	平成28年3月	令和4年	10,660	353	3,760
添田町	昭和32年3月	25,000	3拡変更	* 平成21年10月21日	平成22年3月	令和元年	7,800	477	3,720
田川広域水道企業団 (糸田町)	平成31年4月	8,350	創設	平成31年3月29日	令和5年3月	令和18年	8,350	457	3,820
田川広域水道企業団 (川崎町)	平成31年4月	15,700	創設	平成31年3月29日	令和5年3月	令和18年	15,700	611	9,600
大任町	昭和39年4月	7,000	3拡	平成26年3月26日	平成26年6月	令和2年	5,800	562	3,260
田川広域水道企業団 (福智町)	平成31年4月	21,900	創設	平成31年3月29日	令和5年3月	令和18年	21,900	525	11,500
計(14)		202,850					404,920	461	186,650
県計(50)		1,134,146					5,181,031	385	1,996,048

※網掛けは国認可、その他は県認可 *は、軽微な変更等の届出によるもの。

(2) 計画と実績

(福岡地区広域圏)

事業主体名	給水人口 (人)		一日最大給水量 ^{※1} (m ³)		一人一日最大 ^{※2} 給水量 (ℓ)		浄水能力 ^{※3} (m ³ /日)
	計画	現在	計画	現在	計画	現在	
福岡市	1,647,300	1,612,300	523,800	452,900	318	281	780,900
筑紫野市	89,000	89,852	26,000	25,532	292	284	29,564
春日那珂川 水道企業団	155,300	149,647	42,700	42,847	275	286	44,350
大野城市	108,100	100,937	37,300	26,744	345	265	33,150
宗像地区 事務組合	146,500	143,244	43,800	43,062	299	301	45,110
太宰府市	61,900	60,716	19,100	17,538	309	289	24,500
古賀市	52,500	45,637	16,000	13,483	305	295	24,000
糸島市	85,300	77,073	25,000	22,150	293	287	30,066
宇美町	42,000	37,035	18,100	10,559	431	285	18,100
篠栗町	30,950	30,224	10,900	8,853	352	293	15,226
志免町	48,900	46,292	13,100	12,596	268	272	14,300
須恵町	27,600	28,477	12,300 (900)	8,559 (712)	413	276	12,300
新宮町	35,520	32,046	11,310	8,827	318	275	11,325
久山町	9,600	9,112	3,750	3,393	391	372	3,750
粕屋町	51,060	46,952	14,830	12,610	290	269	15,975
計(15)	2,591,530	2,509,544	817,990 (900)	709,653 (712)	316	283	1,102,616

(北九州地区広域圏)

事業主体名	給水人口 (人)		一日最大給水量 ^{※1} (m ³)		一人一日最大 ^{※2} 給水量 (ℓ)		浄水能力 ^{※3} (m ³ /日)
	計画	現在	計画	現在	計画	現在	
北九州市	1,106,100	961,577	537,000 (14,760)	325,717	472	339	769,000
行橋市	64,000	56,430	23,800	19,731	372	350	23,800
豊前市	22,290	17,884	8,780	6,967	394	390	8,830
中間市	82,400	57,747	32,600	19,994	396	346	32,600
岡垣町	30,800	30,358	11,100	11,098	360	366	11,100
苅田町	40,000	36,192	23,200	12,766	580	353	23,200
みやこ町	12,670	7,063	4,220	3,258	333	461	3,720
吉富町	7,200	6,071	2,800	2,067	389	340	2,800
築上町	14,900	11,870	6,420	5,162	431	435	7,212
計(9)	1,380,360	1,185,192	649,920 (14,760)	406,760	471	343	882,262

(筑後地区広域圏)

事業主体名	給水人口 (人)		一日最大給水量 ^{※1} (m ³)		一人一日最大 ^{※2} 給水量 (ℓ)		浄水能力 ^{※3} (m ³ /日)
	計画	現在	計画	現在	計画	現在	
大牟田市	117,300	107,411	45,900	35,167	391	327	54,000
久留米市	286,700	274,772	145,800	82,237	509	299	149,700
柳川市	72,300	61,829	32,200	26,986	445	436	32,200
八女市	41,000	39,987	13,401	10,348	327	259	13,401
筑後市	42,000	40,246	14,000	13,242	333	329	14,000
大川市	52,300	31,847	19,900	11,918	380	374	19,900
三井水道 企業団	76,700	75,755	25,100	21,451	327	283	25,100
朝倉市	32,200	24,993	16,900	8,993	525	360	16,900
みやま市	30,400	28,747	11,720	9,201	386	320	13,350
筑前町	22,121	19,200	5,107	3,995	231	208	3,995
大木町	14,300	13,596	4,660	3,799	326	279	4,660
広川町	16,900	14,464	6,800	4,759	402	329	6,800
計(12)	804,221	732,847	341,488	232,096	425	317	354,006

(筑豊地区広域圏)

事業主体名	給水人口 (人)		一日最大給水量 ^{※1} (m ³)		一人一日最大 ^{※2} 給水量 (リットル)		浄水能力 ^{※3} (m ³ /日)
	計画	現在	計画	現在	計画	現在	
直方市	70,400	55,219	35,100	21,837	499	395	35,100
飯塚市	122,500	120,939	44,700	42,721	365	353	62,400
田川広域 水道企業団 (田川市)	48,200	44,844	23,900	20,499	496	457	25,400
宮若市	18,000	16,969	12,700 (700)	9,015	667	531	12,700
嘉麻市	35,000	30,976	14,400	12,064	411	389	15,860
小竹町	9,160	6,902	6,140	3,798	670	550	6,140
鞍手町	17,800	13,131	8,800	5,826	494	444	8,800
桂川町	13,650	13,008	5,250	4,577	385	352	5,250
香春町	10,660	9,345	3,760 (1,000)	3,474 (488)	259	320	3,630
添田町	7,800	6,977	3,720	3,260	477	467	4,500
田川広域 水道企業団 (糸田町)	8,350	7,530	3,820	3,393	457	451	4,440
田川広域 水道企業団 (川崎町)	15,700	14,092	9,600	7,495	611	532	10,100
大任町	5,800	5,078	3,260	2,700	562	532	3,260
田川広域 水道企業団 (福智町)	21,900	21,297	11,500	10,803	525	507	12,980
計(14)	404,920	366,307	186,650 (1,700)	151,462 (488)	461	413	210,560
県計(50)	5,181,031	4,793,890	1,996,048 (17,360)	1,499,971 (1,200)	385	313	2,549,444

※1 一日最大給水量の()は、他事業への分水量で外数

※2 一人一日最大給水量の値は、他事業への分水量を除いた一日最大給水量を給水人口で割ったもの

※3 浄水能力とは、年度末の稼働しうる浄水能力(予備は含まない。)及び他の水道用水供給事業者(又は水道事業者)から浄水(又は分水)を受水している場合は、その受水に係る施設能力の和

(3) 給水実績

(福岡地区広域圏)

(単位: 千m³)

事業主体名	年間給水量※ A (B+E)	有効水量 B	有効水量の内訳		無効水量 E	有効率 B/A(%)	有収率 C/A(%)
			有収水量 C	無収水量 D			
福岡市	152,211	149,025	146,976	2,049	3,186	97.9	96.6
筑紫野市	8,247	7,936	7,696	240	311	96.2	93.3
春日那珂川 水道企業団	13,935	12,924	12,860	64	1,011	92.7	92.3
大野城市	8,812	8,771	8,510	261	41	99.5	96.6
宗像地区 事務組合	13,853	12,717	12,700	17	1,136	91.8	91.7
太宰府市	5,708	5,476	5,356	120	232	95.9	93.8
古賀市	4,558	4,477	4,455	22	81	98.2	97.7
糸島市	7,136	6,801	6,667	134	335	95.3	93.4
宇美町	3,360	3,260	3,015	245	100	97.0	89.7
篠栗町	2,937	2,776	2,691	85	161	94.5	91.6
志免町	4,229	4,084	4,003	81	145	96.6	94.7
須恵町	2,748	2,668	2,640	28	80	97.1	96.1
新宮町	2,998	2,903	2,895	8	95	96.8	96.6
久山町	1,092	1,032	1,027	5	60	94.5	94.0
粕屋町	4,221	4,184	4,110	74	37	99.1	97.4
計(15)	236,045	229,034	225,601	3,433	7,011	97.0	95.6

(北九州地区広域圏)

(単位:千m³)

事業主体名	年間給水量※ A (B+E)	有効水量 B	有効水量の内訳		無効水量 E	有効率 B/A(%)	有収率 C/A(%)
			有収水量 C	無収水量 D			
北九州市	107,250	100,420	97,172	3,248	6,830	93.6	90.6
行橋市	6,576	5,631	5,619	12	945	85.6	85.4
豊前市	2,233	1,915	1,915		318	85.8	85.8
中間市	6,162	5,583	5,465	118	579	90.6	88.7
岡垣町	3,352	2,828	2,828		524	84.4	84.4
苅田町	4,015	3,630	3,630		385	90.4	90.4
みやこ町	769	683	683		86	88.8	88.8
吉富町	648	626	613	13	22	96.6	94.6
築上町	1,536	1,236	1,235	1	300	80.5	80.4
計(9)	132,541	122,552	119,160	3,392	9,989	92.5	89.9

(筑後地区広域圏)

(単位:千m³)

事業主体名	年間給水量※ A (B+E)	有効水量 B	有効水量の内訳		無効水量 E	有効率 B/A(%)	有収率 C/A(%)
			有収水量 C	無収水量 D			
大牟田市	11,172	10,296	10,293	3	876	92.2	92.1
久留米市	27,693	26,457	24,882	1,575	1,236	95.5	89.8
柳川市	7,067	6,756	6,373	383	311	95.6	90.2
八女市	3,475	3,475	3,179	296		100.0	91.5
筑後市	4,414	4,023	4,008	15	391	91.1	90.8
大川市	3,597	3,209	3,209		388	89.2	89.2
三井水道 企業団	6,976	6,657	6,474	183	319	95.4	92.8
朝倉市	2,715	2,538	2,464	74	177	93.5	90.8
みやま市	2,956	2,559	2,508	51	397	86.6	84.8
筑前町	1,315	1,315	1,176	139		100.0	89.4
大木町	1,190	1,186	1,146	40	4	99.7	96.3
広川町	1,598	1,598	1,553	45		100.0	97.2
計(12)	74,168	70,069	67,265	2,804	4,099	94.5	90.7

(筑豊地区広域圏)

(単位:千m³)

事業主体名	年間給水量※ A (B+E)	有効水量 B	有効水量の内訳		無効水量 E	有効率 B/A(%)	有収率 C/A(%)
			有収水量 C	無収水量 D			
直方市	6,684	5,852	5,538	314	832	87.6	82.9
飯塚市	14,298	12,566	12,461	105	1,732	87.9	87.2
田川広域 水道企業団 (田川市)	6,752	5,215	4,939	276	1,537	77.2	73.1
宮若市	2,409	1,925	1,898	27	484	79.9	78.8
嘉麻市	4,057	3,631	3,550	81	426	89.5	87.5
小竹町	847	732	693	39	115	86.4	81.8
鞍手町	1,743	1,564	1,489	75	179	89.7	85.4
桂川町	1,484	1,346	1,346		138	90.7	90.7
香春町	1,071	920	887	33	151	85.9	82.8
添田町	845	686	683	3	159	81.2	80.8
田川広域 水道企業団 (糸田町)	1,032	794	674	120	238	76.9	65.3
田川広域 水道企業団 (川崎町)	2,149	1,461	1,354	107	688	68.0	63.0
大任町	636	564	514	50	72	88.7	80.8
田川広域 水道企業団 (福智町)	3,097	2,820	2,106	714	277	91.1	68.0
計(14)	47,104	40,076	38,132	1,944	7,028	85.1	81.0
県計(50)	489,858	461,731	450,158	11,573	28,127	94.3	91.9

※ 年間給水量は、水道事業者が自己の給水区域に対して給水した量

(4) 計画一日最大取水量

(単位:m³)

種別※ 事業主体名	表 流 水				伏流水	浅井戸水	深井戸水	原水 受水	浄水受水	その他	計
	ダム直接	ダム放流	湖 水	自 流							
福 岡 市	103,800	277,000		200,700	13,000	4,000			福岡(企) 182,400		780,900
筑 紫 野 市	2,000					2,200			福岡(企) 16,900 山神(企) 7,100		28,200
春日那珂川 水道企業団			2,735	27,480		1,950			福岡(企) 11,975		44,140
大 野 城 市	4,000		1,200	2,670		12,900			福岡(企) 16,550		37,320
宗 像 地 区 事 務 組 合	31,800					130			福岡(企) 2,400 北九州市 13,000		47,330
太 宰 府 市	6,400					800	1,200		福岡(企) 12,600 山神(企) 3,500		24,500
古 賀 市	2,000			2,400					福岡(企) 8,600 北九州市 3,000		16,000
糸 島 市	7,000					6,940	951		福岡(企) 15,175		30,066
宇 美 町	1,750		3,188	285	527	2,600	2,080		福岡(企) 7,725		18,155
篠 栗 町				3,500		3,727			福岡(企) 4,700		11,927
志 免 町					3,500	5,000			福岡(企) 6,300		14,800
須 恵 町	1,580		650	2,610		550	2,100		福岡(企) 4,875		12,365
新 宮 町						100	1,450		福岡(企) 5,775 北九州市 4,000		11,325
久 山 町			1,250	2,400			150				3,800
粕 屋 町				3,300		1,000	3,000		福岡(企) 7,875 *須恵町 900		16,075
計(15)	160,330	277,000	9,023	245,345	17,027	41,897	10,931	0	335,350	0	1,096,903

(北九州地区広域圏)

(単位:m³)

種別※ 事業主体名	表流水				伏流水	浅井戸水	深井戸水	原水 受水	浄水受水	その他	計
	ダム直接	ダム放流	湖水	自流							
北九州市	384,900	59,100		387,000	32,000						863,000
行橋市		12,280	5,000		2,720				京築(企) 3,800		23,800
豊前市							2,360		京築(企) 6,470		8,830
中間市			20,200	20,700							40,900
岡垣町						4,900	4,850		北九州市 2,000		11,750
苅田町	2,000	13,000	2,000					4,000	京築(企) 2,200		23,200
みやこ町						1,250			京築(企) 3,070		4,320
吉富町						1,700	100		京築(企) 1,000		2,800
築上町				750	1,250		2,752		京築(企) 2,510		7,262
計(9)	386,900	84,380	27,200	408,450	35,970	7,850	10,062	4,000	21,050	0	985,862

(筑後地区広域圏)

(単位:m³)

種別※ 事業主体名	表流水				伏流水	浅井戸水	深井戸水	原水 受水	浄水受水	その他	計
	ダム直接	ダム放流	湖水	自流							
大牟田市		10,000		10,000			6,400		県南(企) 21,500		47,900
久留米市				103,000					県南(企) 46,790		149,790
柳川市							8,000		県南(企) 24,200		32,200
八女市				868	810	613	810		県南(企) 11,070		14,171
筑後市							5,500		県南(企) 8,500		14,000
大川市									県南(企) 19,900		19,900
三井水道 企業団									山神(企) 8,100 県南(企) 17,000		25,100
朝倉市		7,000					2,730	1,000	県南(企) 7,700		18,430
みやま市							4,870	1,850	県南(企) 5,000		11,720
筑前町									県南(企) 5,107		5,107
大木町									県南(企) 4,660		4,660
広川町									県南(企) 6,800		6,800
計(12)	0	17,000	0	113,868	810	8,213	23,560	0	186,327	0	349,778

(筑豊地区広域圏)

(単位:m³)

事業主体名	表 流 水				伏流水	浅井戸水	深井戸水	原水 受水	浄水受水	その他	計	
	種別※	ダム直接	ダム放流	湖水								自流
直方市		22,100			4,000		5,000				31,100	
飯塚市		9,000			26,800	14,730	11,350	1,620			63,500	
田川広域 水道企業団 (田川市)			4,560	200	4,500	3,540	4,000		田川(企)	10,200	27,000	
宮若市			3,200				9,700				12,900	
嘉麻市					4,068	9,892	1,829	425			16,214	
小竹町					2,110	3,340		950			6,400	
鞍手町				9,680							9,680	
桂川町					2,620	1,210	1,480	470			5,780	
香春町						430	1,180		北九州市	1,000	1,150	3,760
添田町						2,700	1,800				4,500	
田川広域 水道企業団 (糸田町)								1,440	田川(企)	3,000	4,440	
田川広域 水道企業団 (川崎町)			1,700		3,800				田川(企)	5,000	10,500	
大任町						1,100	2,160				3,260	
田川広域 水道企業団 (福智町)					1,020	3,149	1,011		田川(企)	7,500	12,680	
計(14)		31,100	9,460	9,880	48,918	40,091	39,510	4,905	0	26,700	1,150	211,714
県計(50)		578,330	387,840	46,103	816,581	93,898	97,470	49,458	4,000	569,427	1,150	2,644,257

※ダム直接 : ダム等から直接導水路等で取水している形態のもの
 ダム放流 : 水源手当をダム等に依存し、下流で取水している形態のもの
 湖水 : 湖沼等の貯水池から直接取水している形態のもの
 自流 : 「ダム直接」、「ダム放流」、「湖水」以外の河川水を取水している形態のもの
 伏流水 : 河床、湖床又はその付近を潜流している水を埋渠等により取水している形態のもの
 浅井戸 : 第一不透水層に達するまでの井戸から取水している形態のもの
 深井戸 : 第一不透水層以下の水を集水する井戸から取水している形態のもの
 原水 : 浄水する前の水
 浄水 : 原水を飲料用に供するため適切な処理を行った水
 * 「浄水受水」の*は、他事業者からの分水によるもの

(5) 年間取水実績
(福岡地区広域圏)

(単位:千m³)

種別※ 事業主体名	表 流 水				伏流水	浅井戸水	深井戸水	原水 受水	浄水受水	その他	計
	ダム直接	ダム放流	湖 水	自 流							
福 岡 市	17,849	41,410		42,416				福岡(企) 50,560			152,235
筑紫野市	167					430		福岡(企) 5,197 山神(企) 2,614			8,408
春日那珂川 水道企業団			1,408	7,655		477		福岡(企) 4,152			13,692
大野城市	985			941		1,205		福岡(企) 5,744			8,875
宗像地区 事務組合	8,660					20		福岡(企) 842 北九州市 4,729			14,251
太宰府市	889					1		福岡(企) 3,985 山神(企) 964			5,839
古賀市	322			752				福岡(企) 2,991 北九州市 492			4,557
糸島市	971					742	141	福岡(企) 5,282			7,136
宇美町	364		81	402		112	127	福岡(企) 2,573			3,659
篠栗町				1,079		390		福岡(企) 1,627			3,096
志免町					1,152	1,039		福岡(企) 2,297			4,488
須恵町	533		218	230		78	146	福岡(企) 1,569			2,774
新宮町							236	福岡(企) 2,008 北九州市 828			3,072
久山町			284	778			34				1,096
粕屋町			265	551		329	146	福岡(企) 2,864 *須恵町 238			4,393
計(15)	30,740	41,410	2,256	54,804	1,152	4,823	830	0	101,556	0	237,571

(北九州地区広域圏)

(単位:千m³)

種別※ 事業主体名	表流水				伏流水	浅井戸水	深井戸水	原水 受水	浄水受水	その他	計
	ダム直接	ダム放流	湖水	自流							
北九州市	60,198	12,401		31,667	2,984						107,250
行橋市		4,214	356		899				京築(企) 1,385		6,854
豊前市							258		京築(企) 2,015		2,273
中間市			2,288	4,470							6,758
岡垣町						1,408	1,454		北九州市 490		3,352
苅田町	395	2,604	407						京築(企) 642		4,048
みやこ町						0			京築(企) 837		837
吉富町						435	32		京築(企) 237		704
築上町				200	278		271		京築(企) 907		1,656
計(9)	60,593	19,219	3,051	36,337	4,161	1,843	2,015	0	6,513	0	133,732

(筑後地区広域圏)

(単位:千m³)

種別※ 事業主体名	表流水				伏流水	浅井戸水	深井戸水	原水 受水	浄水受水	その他	計
	ダム直接	ダム放流	湖水	自流							
大牟田市				6,288			392		県南(企) 5,281		11,961
久留米市				21,747					県南(企) 6,339		28,086
柳川市							515		県南(企) 6,552		7,067
八女市				204	317	89	57		県南(企) 2,808		3,475
筑後市							1,981		県南(企) 2,592		4,573
大川市									県南(企) 3,597		3,597
三井水道 企業団									山神(企) 2,322 県南(企) 4,654		6,976
朝倉市		1,215				489	307		県南(企) 745		2,756
みやま市						1,449	325		県南(企) 1,349		3,123
筑前町									県南(企) 1,315		1,315
大木町									県南(企) 1,190		1,190
広川町									県南(企) 1,598		1,598
計(12)	0	1,215	0	28,239	317	2,027	3,577	0	40,342	0	75,717

(筑豊地区広域圏)

(単位:千m³)

種別※ 事業主体名	表流水				伏流水	浅井戸水	深井戸水	原水受水	浄水受水	その他	計
	ダム直接	ダム放流	湖水	自流							
直方市	2,855			1,421		3,773					8,049
飯塚市	2,643			5,487	2,749	3,827	320				15,026
田川広域水道企業団 (田川市)		112		493	544	2,092			田川(企) 3,723		6,964
宮若市		290				2,159					2,449
嘉麻市				1,160	2,862	493					4,515
小竹町				461	406		70				937
鞍手町			1,982								1,982
桂川町				787	67	676	133				1,663
香春町					142	373			北九州市 123	622	1,260
添田町					694	173					867
田川広域水道企業団 (糸田町)									田川(企) 1,071		1,071
田川広域水道企業団 (川崎町)		616		947					田川(企) 1,016		2,579
大任町					401	486					887
田川広域水道企業団 (福智町)				500	490	150			田川(企) 2,731		3,871
計(14)	5,498	1,018	1,982	11,256	8,355	14,202	523	0	8,664	622	52,120
県計(50)	96,831	62,862	7,289	130,636	13,985	22,895	6,945	0	157,075	622	499,140

- ※ ダム直接 : ダム等から直接導水路等で取水している形態のもの
- ダム放流 : 水源手当をダム等に依存し、下流で取水している形態のもの
- 湖水 : 湖沼等の貯水池から直接取水している形態のもの
- 自流 : 「ダム直接」、「ダム放流」、「湖水」以外の河川水を取水している形態のもの
- 伏流水 : 河床、湖床又はその付近を潜流している水を埋渠等により取水している形態のもの
- 浅井戸 : 第一不透水層に達するまでの井戸から取水している形態のもの
- 深井戸 : 第一不透水層以下の水を集水する井戸から取水している形態のもの
- 原水 : 浄水する前の水
- 浄水 : 原水を飲料用に供するため適切な処理を行った水
- * 「浄水受水」の*は、他事業体からの分水によるもの

(6) 年間有収水量

イ. 用途別

(福岡地区広域圏)

(単位:千m³)

事業主体名	家庭用	営業用	工場用	官公署 学校用	浴場用	船舶用	共用栓	その他	計
福岡市	120,635	25,965			37			339	146,976
筑紫野市	6,759	890	27		10			10	7,696
春日那珂川 水道企業団	11,143	1,181	21	507				8	12,860
大野城市	7,562	814		112				22	8,510
宗像地区 事務組合	12,700								12,700
太宰府市	4,678	528		89				61	5,356
古賀市	3,412	433	458	141				11	4,455
糸島市	5,696	780		176				15	6,667
宇美町	2,610	293		110				2	3,015
篠栗町	(口径別給水契約)								
志免町	3,464	527						12	4,003
須恵町	2,295	287		58					2,640
新宮町	2,268	556		71					2,895
久山町	678	223	77	20				29	1,027
粕屋町	3,454	536		113			1	6	4,110
計(15)	187,354	33,013	583	1,397	47	0	1	515	222,910

(北九州地区広域圏)

(単位:千m³)

事業主体名	家庭用	営業用	工場用	官公署 学校用	浴場用	船舶用	共用栓	その他	計
北九州市	(口径別給水契約)								
行橋市	5,369		165				85		5,619
豊前市	1,147	529	189	49				1	1,915
中間市	5,326		23	109				7	5,465
岡垣町	2,465	282	6	75					2,828
苅田町	(口径別給水契約)								
みやこ町	556						118	9	683
吉富町	485	94		34					613
築上町	979	81						175	1,235
計(9)	16,327	986	383	267	0	0	203	192	18,358

(筑後地区広域圏)

(単位:千m³)

事業主体名	家庭用	営業用	工場用	官公署 学校用	浴場用	船舶用	共用栓	その他	計
大牟田市	8,465	1,349	106	362	11				10,293
久留米市	(口径別給水契約)								
柳川市	4,850	1,010	5	479				29	6,373
八女市	(口径別給水契約)								
筑後市	(口径別給水契約)								
大川市	2,642	471		89	5			2	3,209
三井水道企業団	(口径別給水契約)								
朝倉市	1,507	397	414	126			2	18	2,464
みやま市	2,037	298	55	118					2,508
筑前町	1,124		52						1,176
大木町	1,078	41		27					1,146
広川町	966	242	299	46					1,553
計(12)	22,669	3,808	931	1,247	16	0	2	49	28,722

(筑豊地区広域圏)

(単位:千m³)

事業主体名	家庭用	営業用	工場用	官公署 学校用	浴場用	船舶用	共用栓	その他	計
直方市	5,441	91						6	5,538
飯塚市	(口径別給水契約)								
田川広域水道企業団 (田川市)	3,156	1,386	383		7			7	4,939
宮若市	1,332	193	242	131					1,898
嘉麻市	(口径別給水契約)								
小竹町	553	94	21	25					693
鞍手町	(口径別給水契約)								
桂川町	1,059	264		21				2	1,346
香春町	774	51		55				7	887
添田町	535	34		114					683
田川広域水道企業団 (糸田町)	613	17	1	43					674
田川広域水道企業団 (川崎町)	1,283	64	7						1,354
大任町	419	53		42					514
田川広域水道企業団 (福智町)	1,980		28	44	54				2,106
計(14)	17,145	2,247	682	475	61	0	0	22	20,632
県計(50)	243,495	40,054	2,579	3,386	124	0	206	778	290,622

注) 口径別給水契約は別途掲載

口. 口径別

(単位:千m³)

事業主体名	φ13	φ16	φ20	φ25	φ30	φ40	φ50	φ75	φ100	φ125	φ150	φ200 以上	その他	計
篠栗町	1,551		276	258	17	230	201	158						2,691
北九州市	49,940		29,934	2,951		4,532	3,581	2,941	2,243		744	306		97,172
苅田町	2,169		434	224		298	215	69	138		50	33		3,630
久留米市	6,809		14,212	809		1,264	801	682	174		131			24,882
八女市	923		1,585	145		161	241	124						3,179
筑後市	1,276		1,562	174	79	258	188	354			112		5	4,008
三井水道 企業団	4,239		1,169	214		322	350	180						6,474
飯塚市	8,081		1,696	611		917	539	382	212		23			12,461
嘉麻市	2,482		228	178	11	291	217	120	23					3,550
鞍手町	1,095		76	51	9	106	112	40						1,489
県計(10)	78,565	0	51,172	5,615	116	8,379	6,445	5,050	2,790	0	1,060	339	5	159,536
比率(%)	49.2	0.0	32.1	3.5	0.1	5.3	4.0	3.2	1.7	0.0	0.7	0.2	0.0	100.0

(口径別給水契約の用途内訳)

(単位:千m³)

事業主体名	生活用	業務・営業用	工場用	その他	計
篠栗町	2,398	289	3	1	2,691
北九州市	76,499	16,951	3,247	475	97,172
苅田町	3,505	9	110	6	3,630
久留米市	21,830	3,052			24,882
八女市	2,653		136	390	3,179
筑後市	3,012		654	342	4,008
三井水道 企業団	5,670	804			6,474
飯塚市	9,777	1,528	1,156		12,461
嘉麻市	2,649	725	153	23	3,550
鞍手町	1,222	152	115		1,489
県計(10)	129,215	23,510	5,574	1,237	159,536
比率(%)	81.0	14.7	3.5	0.8	100.0

注) 需要用途区分は次のとおりとする。

生活用 : 一般家庭用

業務・営業用 : 官公署用、学校用、病院用、事務所用、営業用、公衆浴場用

(7) 管種別管路延長
(福岡地区広域圏)

(単位:m)

種別 事業主体名	導水管										送水管											
	ダクタイル鑄鉄管		鋼管	石綿セメント管	硬質塩化ビニル管	コンクリート管	鉛管	ポリエチレン管	ステンレス管	その他	計	ダクタイル鑄鉄管		鋼管	石綿セメント管	硬質塩化ビニル管	コンクリート管	鉛管	ポリエチレン管	ステンレス管	その他	計
	耐震型継手を有する	左記以外										耐震型継手を有する	左記以外									
福岡市	8,273	76,857	31,095			10,570					126,795	3,669	14,294	3,274								21,237
筑紫野市	242	3,218		41					45	3,546		309	41,025	277	5,756						228	47,595
春日那珂川水道企業団	1,183	10,831	82				120	75		12,291		2,072	8,607							17		10,696
大野城市		17,303	53	192				41		17,589		1,283	16,108	59						60		17,510
宗像地区事務組合		2,495	113				111		37	2,756		2,053	24,272	189					877		106	27,497
太宰府市	2,341	256	13	2,891						5,561		418	3,476	18	32							3,944
古賀市		10,512	24	2,049			1,576	10		14,171			1,402									1,402
糸島市	118	4,783	172	2,526			316			7,915		36	25,821	307	4,829							30,993
宇美町		623	97	7,640			242			16,307		875	1,014						119			2,008
篠栗町		1,792	57	605			73	109		2,636			2,738		70			320				3,128
志免町	2,335	5,836		456				23	5,786	14,678		1,412	5,533								257	7,202
須恵町		4,025		4,594						8,619		498						1,860				2,358
新宮町		6,305		589			9			6,903								2,014				2,014
久山町		10,606		100						10,706			580		110							690
粕屋町		6,169	121	134			839			7,520		77	3,107	174	1					4		3,363
計(15)	4,918	10,756	168,530	31,827	5,462	16,518	10,570	258	5,868	257,993	0	12,702	147,977	4,298	10,798	0	0	5,190	81	591	181,637	

(北九州地区広域圏)

(単位:m)

種別 事業主体名	導水管										送水管													
	鑄鉄管	ダクタイル鑄鉄管		鋼管	石綿セメント管	硬質塩化ビニル管	コンクリート管	鉛管	ポリエチレン管	ステンレス管	その他	計	鑄鉄管	ダクタイル鑄鉄管		鋼管	石綿セメント管	硬質塩化ビニル管	コンクリート管	鉛管	ポリエチレン管	ステンレス管	その他	計
		継手を有する	左記以外											継手を有する	左記以外									
北九州市	2,680	2,600	83,911	34,668		12,089					105	136,053	30,810	61,200	94,669	50,983			800					241,605
行橋市	577		2,533		645							3,755			754							7		761
豊前市	290		1,544	225	157	7,153				348	9,717													0
中間市			4,966	380							5,346		5,301	915	7,269	338								13,823
岡垣町			13,870		332			71			14,273			133	10,144	201		23			9			10,510
苅田町			890	1,137							2,027			188	2,137									2,325
みやこ町			1,600								1,600				3,270									3,270
吉富町		34									34			49	682	272		1,173			151			2,327
築上町			1,967			4,118		1,009			7,094				2,334		4,729				5,352			12,415
計(9)	3,547	2,634	111,281	36,410	802	12,089	0	1,080	0	453	179,899	36,111	62,485	121,259	51,794	0	5,925	800	0	5,512	0	0	0	287,036

(筑後地区広域圏)

(単位:m)

種別 事業主体名	導水管										送水管													
	鑄鉄管	ダクタイル鑄鉄管		鋼管	石綿セメント管	硬質塩化ビニル管	コンクリート管	鉛管	ポリエチレン管	ステンレス管	その他	計	鑄鉄管	ダクタイル鑄鉄管		鋼管	石綿セメント管	硬質塩化ビニル管	コンクリート管	鉛管	ポリエチレン管	ステンレス管	その他	計
		継手を有する	左記以外											継手を有する	左記以外									
大牟田市	2,832	2,554	5,188	6,068		363	7,634				24,639	11,253	2,026	8,051	46						6			21,382
久留米市			4,676							74	4,750		1,714	3,625	6							59		5,404
柳川市		186	1,602		243				24		2,055		325	94										419
八女市			2,808	1,577	190	6,778		2,421			13,774	1,733		4,513	1,322		1,861			7,481				16,910
筑後市			2,752	27		658		34			3,471			45										45
大川市											0			2,870	8									2,878
三井水遣企業団											0			348	16,629	173								17,150
朝倉市			5,144	136					156		5,436			8,060	150		2,192			12		23		10,437
みやま市			2,216		60	580		15			2,871	2,332		5,295	7									7,634
筑前町		270									270			1,939										1,939
大木町											0													0
広川町											0	2,003			153									2,156
計(12)	2,832	3,010	24,386	7,808	250	8,622	7,634	2,470	24	230	57,266	17,321	6,352	49,335	1,712	4,053	0	0	0	7,499	0	82	0	86,354

(筑豊地区広域圏)

(単位:m)

種別 事業主体名	導水										送水管														
	鑄鉄管	ダクタイル鑄鉄管 耐震型 継手を 有する	左記 以外	鋼管	石綿 セメン ト管	硬質塩 化ビニ ル管	コンク リート 管	鉛 管	ポリエ チレン 管	ステン レス管	その他	計	鑄鉄管	ダクタイル鑄鉄管 耐震型 継手を 有する	左記 以外	鋼管	石綿 セメン ト管	硬質塩 化ビニ ル管	コンク リート 管	鉛 管	ポリエ チレン 管	ステン レス管	その他	計	
直方市			2,526	3,356				1,674				7,556	2,750	230	5,273										8,253
飯塚市	362	2,796	12,180	865		13,634	466		99			30,402	9,411	8,440	41,274	3,247		6,636							69,008
田川広域 水道企業団 (田川市)	1,584	3,418	13,854		498	552			44			19,950	690	1,638	21,113	75	1,684					60			25,260
宮若市			10,766	94				260				11,120	170		5,379	102	410								6,061
嘉麻市	1,067		1,922	96	209	549	116			23		3,982	1,907	4,873	20	2,045					1,330	151	63		10,389
小竹町			5,207	303		850			36			6,396			741		48								789
鞍手町		1,254	2,905		882							5,041			8,828		1,317								10,145
桂川町			881			1,687						2,568			1,536	181									1,717
香春町	333	97	5,023			3,568		29				9,050		3,040	178	181	539				95			4,033	
添田町			740			932						1,672		200	18	117	1,520								1,855
田川広域水 道企業団 (糸田町)			128							389		517			1,187	825	35								2,047
田川広域水 道企業団 (川崎町)	1,650	183	1,983									3,816		700	130										830
大任町	5,103					813						6,460			31		1,800								1,831
田川広域 水道企業団 (福智町)	1,980		4,374			1,470						7,824	1,100	4,633	16,160						155	326			22,374
計(14)	12,079	7,748	62,489	4,714	1,091	24,001	1,134	0	2,507	179	412	116,354	16,028	18,881	106,721	4,748	14,682	0	0	1,580	537	63			164,592
県計(50)	23,376	24,148	366,686	80,759	7,605	60,744	31,427	0	9,343	461	6,963	611,512	69,460	100,420	425,292	62,552	35,458	800	0	19,781	3,768	736			719,619
比率(%)	3.8	3.9	60.0	13.2	1.2	9.9	5.1	0.0	1.5	0.1	1.1	100.0	9.7	14.0	59.1	8.7	0.2	0.1	0.0	2.7	0.5	0.1			100.0

(福岡地区広域圏)

(単位:m)

種別 事業主体名	配水管										配水支管										計
	配水管					配水支管					配水管					配水支管					
	鋼管	石綿セメント管	硬質塩化ビニル管	コンクリート管	ポリエチレン管	ステンレス管	その他	計	鋼管	石綿セメント管	硬質塩化ビニル管	コンクリート管	ポリエチレン管	ステンレス管	その他	計					
福岡市	1,666	64,994	254,740	14,619		1,562	337,581	305	804,220	2,878,045	21,105	2,463	3,137	8,171		3,717,446					
筑紫野市		786	7,666				8,452	780	56,410	257,677	901	54,012	18,664	412	940	390,292					
春日那珂川 水運企業団		3,969	34,020	88		120	38,197		42,341	203,372	3,555	152,543	12,779	288		414,878					
大野城市		8,566	39,526	59		59	48,210		60,801	268,801	800	27,591	4,707			362,700					
宗像地区 事務組合		56,107	180,584	4,561	34		242,788		42,150	266,630	12,057	386,161	4,361		3,494	714,962					
太宰府市		11,613	3,327	25			15,011		25,919	181,279	4,288	100,034	294		181	311,995					
古賀市			5,836	557		50	6,443	50	3,074	83,936	2,435	97,191	231	170		187,087					
糸島市		16,552	44,592	1,104			122,596		22,790	129,985	4,689	327,695	2,084		487,243						
宇美町		1,753	5,065	18			6,859		21,256	41,045	1,746	140,416	12,986	638	218,087						
篠栗町			1,345				1,345	372	2,094	73,115	1,050	13,356	4,477	103		95,756					
志免町	4,149	4,746	26,911			12	48,211	840	538	18,809	1	84,992	9,803	9	16,756	131,765					
須恵町	471		2,370				2,841	2,715	646	30,589	1,180	111,378	30,805	2,024	179,625						
新宮町		2,162	9,057				11,219		3,187	63,199	258	30,289	46,393		143,326						
久山町			11,483			40	11,523		4,224	47,720	205	23,629	110	76	76,421						
粕屋町							0		4,794	53,095	469	91,896	13,847	802	165,507						
計(15)	6,286	171,248	626,522	21,031	34	69,926	901,276	5,062	1,094,444	4,597,297	54,739	1,643,646	0	164,678	10,031	7,597,090					

(北九州地区広域圏)

(単位:m)

種別 事業主体名	配水管										配水支管										計
	配水管					配水支管					配水管					配水支管					
	鋼管	石綿セメント管	硬質塩化ビニル管	コンクリート管	ポリエチレン管	ステンレス管	その他	計	鋼管	石綿セメント管	硬質塩化ビニル管	コンクリート管	ポリエチレン管	ステンレス管	その他	計					
	ダクタイル鑄鉄管 耐震型 継手を 有する	左記 以外	鋼管	石綿 セメン ト管	硬質塩 化ビニ ル管	コンク リート 管	ポリエ チレン 管	ステン レス管	その他	計	鑄鉄管	ダクタイル鑄鉄管 耐震型 継手を 有する	左記 以外	鋼管	石綿 セメン ト管	硬質塩 化ビニ ル管	コンク リート 管	ポリエ チレン 管	ステン レス管	その他	計
北九州市	22,941	36,600	190,271	2,420			68	925	253,225		3,422	429,200	3,331,324	159,698	9,331			13,468	903	164	3,947,510
行橋市	2,458	19,071	110,371	117	7,004	1,508	6,803	222	147,754		3,422	2,983	65,577	6,767	5,532	104,178		47,977			236,436
豊前市			2,730						2,730		19,488	7,476	94,962	2,163	28,954			8,725		406	162,174
中間市	17,871	22,421	67,959	2,766		15		173	111,205		5,535	4,375	69,733	9,620	103,019			1,715			193,997
岡垣町		2,072	23,368	22				9	25,471		31	100	63,646	417	105,404			24,076	2		193,707
苅田町	813	6,253	83,731	1,305				47	92,149			5,250	137,467	2,970	73			6,597	33		152,390
みやこ町			23,632	598	22,120		9,685		56,035						44,205			128,528			172,733
吉富町			669	438	11,286		1,840		14,233			8	48	550	34,298			22			34,926
築上町		113	21,930	550	55,927		37,355		115,875				272	172	20,263			866			21,573
計(9)	44,083	86,530	524,861	8,216	7,004	90,856	0	55,683	818,677	925	31,898	449,392	3,763,029	182,357	5,636	449,652	0	231,974	938	570	5,115,446

(筑後地区広域圏)

(単位:m)

種別 事業主体名	配水管										配水支管										計
	配水管					配水支管					配水管					配水支管					
	鋼管	石綿セメント管	硬質塩化ビニル管	コンクリート管	ポリエチレン管	ステンレス管	その他	計	鋼管	石綿セメント管	硬質塩化ビニル管	コンクリート管	ポリエチレン管	ステンレス管	その他	計					
	ダクタイル鑄鉄管 耐震型 継手を 有する	左記 以外	鋼管	石綿 セメン ト管	硬質塩 化ビニ ル管	コンク リート 管	ポリエ チレン 管	ステン レス管	その他	計	鑄鉄管	ダクタイル鑄鉄管 耐震型 継手を 有する	左記 以外	鋼管	石綿 セメン ト管	硬質塩 化ビニ ル管	コンク リート 管	ポリエ チレン 管	ステン レス管	その他	計
大牟田市	12,888	11,507	14,451	243			53		39,142		106,417	9,945	231,272	60,102	11,543			166,630	232		586,141
久留米市	3,201	39,282	64,110	647				831	108,071		1,502	292,696	450,894	21,373	369,366			197,490	74	11,048	1,344,443
柳川市		6,243	2,272	101					8,616		35	72,663	165,099	4,854	175,671			23,727	389		442,438
八女市		6,023	4,119	38			35		3,613		197	194	76,226	1,005	157,516			37,353	19		474,454
筑後市			1,685	13					1,698			3,115	100,777	2,796	89,740			10,829			245,770
大川市			7,229	142					7,483			14,990	254,034	4,885	89,564			75,910			439,548
三井水産 企業団		112	2,468						2,468			3	103,254	3,007	45,577			73,732	10	1,365	226,948
朝倉市	284	10,674	19,181	453	30,207		8,925		69,724		2,820	97	17,555	49	196,323			55,089			271,990
みやま市		4,802							4,802			36,281		41	36,508			1,30,068			202,898
筑前町		15,843	14,767	445					31,055			908	19,614	3,283	55,014			2,191			81,010
大木町		1,097							1,097			3,905	34,561	2,020	84,547			2,439			127,825
広川町	16,373	95,583	133,834	2,082	0	30,207	0	8,960	287,984	882	110,971	434,797	1,702,949	113,097	1,488,909	0	0	787,985	724	12,766	4,652,420
計(12)																					

(筑豊地区広域圏)

(単位: m)

種別 事業主体名	配水管										配水支管										計	
	配水管					配水支管					配水管					配水支管						
	鑄鉄管	ダクタイル鑄鉄管 耐震型 継手を 有する	左記 以外	鋼管	石綿 セメント管	硬質塩 化ビニ ル管	コンク リート 管	ポリエ チレン 管	ステン レス管	その他	計	鑄鉄管	ダクタイル鑄鉄管 耐震型 継手を 有する	左記 以外	鋼管	石綿 セメント管	硬質塩 化ビニ ル管	コンク リート 管	ポリエ チレン 管	ステン レス管		その他
直方市	4,270	9,279	34,227	2,298				352		3,590	54,016	10,020	39,475	155,642	1,810	397	206,090		1,527		8,374	423,335
飯塚市	19,304	17,092	63,054	1,010		21	41				100,522	52,699	200,120	402	40,022		437,125		9,077		7	739,452
田川広域 水道企業団 (田川市)	974	397	6,108								7,479	6,806	18,189	136,557	1,978		221,347		13,937	193	1,006	400,013
宮若市			18,970	229		5		1,075		288	20,567			37,196	5,410	1,038	60,490		8,139			112,273
嘉麻市	11,257		78,791	2,784		92,914		16,865	101	289	203,001			126	2,087		126,249		251	54		128,767
小竹町			11,581	280		25,910					37,771				330		32,664		2,942			35,936
鞍手町			1,850								1,850	281	3,763	59,643	1,018	362	52,245		9,421			126,733
桂川町			16,437	358		1,557					18,352			2,344	1,063		95,874					99,281
香春町	1,055	3,297	14,270	592		18,095		199		1,088	38,596		1,215	11,728	3,373		66,149		1,398	131		83,994
添田町		416									416	392		3,100	1,353		25,705		16,446			46,996
田川広域 水道企業団 (糸田町)			3,315	420							3,735			10,347	1,347		37,338		41			49,073
田川広域 水道企業団 (川崎町)	2,170	854	4,333	15		2,450					9,822	17,758	5,811	23,361	877		78,239					126,046
大任町								1,531			1,531						37,051		3,694			40,745
田川広域 水道企業団 (福智町)	2,216		5,210	127		8,527		1,423			17,503	3,592		23,851	2,323	210	158,217		142	295		188,630
計(14)	41,246	31,335	258,146	8,113	0	149,479	41	0	21,445	5,255	515,161	91,548	268,573	464,297	61,644	3,354	1,634,783	0	67,015	488	9,572	2,601,274

県計(50)	107,988	384,696	1,543,363	39,442	7,038	340,468	41	0	87,011	10,524	2,523,098	239,479	2,247,206	10,527,572	411,837	12,315	5,216,990	0	1,251,652	12,181	46,998	19,966,230
比率(%)	4.3	15.2	61.2	1.6	0.3	13.5	0.0	0.0	3.4	0.4	100.0	1.2	11.3	52.7	2.1	0.1	26.1	0.0	6.3	0.1	0.2	100.0

(8) 損益計算書

(福岡地区広域圏)

(単位:千円)

事業主体名	内 訳										内 訳					特別損失 ⑧	営業外費用 ⑦	特別利益 ④	総費用 ⑤=⑥+⑦+⑧	営業費用 ⑥	当年度純利益 ⑨=①-⑤ (△:純損失)		
	総収益 ①=②+③+④	営業収益 ②		営業外収益 ③		受取利息 及び配当金	受託工事 収益	国庫(県) 補助金	他会計 補助金	長期前受 金戻入	その他 営業外収入	受取利息 及び配当金	受託工事 収益	国庫(県) 補助金	他会計 補助金							長期前受 金戻入	その他 営業外収入
		給水収益	営業収益	給水収益	営業収益																		
福岡市	35,395,149	31,148,477	30,806,738	97,099	244,640	4,230,795	4,825		119,415	2,213,420	1,893,135							15,877	28,297,831	1,669,216	17,585	5,410,517	
筑紫野市	1,977,508	1,802,131	1,642,210	20	159,901	175,377				175,149	228								1,639,407	79,088	1,400	257,613	
春日那珂川 水道企業団	2,911,298	2,455,982	2,360,900		95,082	454,741	18,629		4,904	278,433	152,775							575	2,452,744	92,975	243	365,336	
大野城市	2,260,235	1,774,022	1,670,952		103,070	486,213	37		10,268	181,577	294,331								1,763,936	104,525		391,774	
宗像地区 事務組合	3,372,538	2,775,046	2,619,015	20,620	135,411	597,492	10,857		4,711	445,537	136,387								2,849,963	62,405	110	460,060	
太宰府市	1,402,287	1,144,050	1,121,692		22,358	258,237	1,760			147,110	109,367								1,151,948	12,200	731	237,408	
古賀市	1,089,904	974,248	949,692	2,713	21,843	115,606	7,685		500	48,904	58,517							50	1,001,687	39,981	54	48,182	
糸島市	1,729,409	1,476,072	1,468,028	1,125	6,919	251,910	118		80,578	171,052	162							1,427	1,455,347	56,113	388	217,561	
宇美町	756,933	698,450	658,995		39,455	58,483	2		51,301	6,308	872								645,268	22,146	12,689	76,830	
篠栗町	538,474	519,302	496,893		22,409	19,169	6			13,909	5,254							3	475,659	14,664	50	48,101	
志免町	1,077,339	1,035,894	913,769		122,125	41,445	2,158			27,891	11,396								770,215	30,845	7,947	268,332	
須恵町	617,500	594,539	567,425		27,114	22,961	187			21,964	810								509,064	21,512	146	86,778	
新宮町	685,012	607,786	604,421		3,365	77,226	497		1,528	41,062	34,139								597,477	27,648		59,887	
久山町	247,029	219,199	195,759		23,440	27,830	73		9,180	17,218	1,359								187,800	18,360	100	40,769	
粕屋町	985,367	935,598	864,032	1,734	69,832	49,750	1,027			48,484	239							19	807,157	20,611	126	157,473	
計(15)	55,045,982	48,160,796	46,940,521	123,311	1,096,964	6,867,235	47,861	0	51,301	231,084	2,698,971	17,951	46,919,361	2,272,289	41,569	8,126,621			44,605,503	2,272,289	41,569	8,126,621	

(北九州地区広域圏)

事業主体名	総収益 ①=②+③+④	内訳				内訳						特別利益 ④	総費用 ⑤=⑥+⑦+⑧	営業費用 ⑥	営業外費用 ⑦	特別損失 ⑧	当年度純利益 ⑨=①-⑤ (△:純損失)	
		営業収益 ②	受託工事 収益	その他 営業収益	営業外 収益	受取利息 及び配当金	受託工事 収益	国庫(県) 補助金	他会計 補助金	長期前受 金戻入	その他 営業外収入							
北九州市	17,891,802	15,347,062	13,865,209	89,060	1,392,793	2,523,838	50	15,093	20,155	16,922	1,268,127	1,218,584	20,902	17,423,037	15,809,148	1,790,345	23,544	468,765
行橋市	1,427,109	1,211,402	1,153,157		58,245	215,707	1,002			18,308	194,445	1,952		1,114,795	1,089,983	23,596	1,216	312,314
豊前市	537,498	437,883	416,866		21,017	99,615				30,000	69,033	582		555,206	539,827	15,379		△ 17,708
中間市	964,899	837,698	810,916		26,782	127,201	1,032	15,093		1,634	77,097	32,345		875,346	798,787	76,328	231	89,553
岡垣町	561,823	502,460	461,564		40,896	59,363				20,448	37,296	1,619		495,744	461,600	34,144		66,079
苅田町	997,874	937,671	771,139	102,830	63,702	60,192	395			1,257	55,790	2,750	11	894,877	839,505	55,275	97	102,997
みやこ町	412,814	156,303	150,601		5,702	256,503	8			119,461	137,034		8	483,564	441,188	39,097	3,279	△ 70,750
吉富町	144,738	127,422	124,941		2,481	17,316	3			5,000	12,169	144		111,427	105,768	5,659		33,311
築上町	420,488	313,197	308,168	635	4,394	107,291				50,550	56,741			397,489	380,787	16,630	72	22,999
計(9)	23,359,045	19,871,098	18,062,561	192,525	1,616,012	3,467,026	2,490	15,093	20,155	263,580	1,907,732	1,257,976	20,921	22,351,485	20,266,593	2,056,453	28,439	1,007,560

(筑後地区広域圏)

事業主体名	総収益 ①=②+③+④	内訳				内訳						特別利益 ④	総費用 ⑤=⑥+⑦+⑧	営業費用 ⑥	営業外費用 ⑦	特別損失 ⑧	当年度純利益 ⑨=①-⑤ (△:純損失)	
		営業収益 ②	受託工事 収益	その他 営業収益	営業外 収益	受取利息 及び配当金	受託工事 収益	国庫(県) 補助金	他会計 補助金	長期前受 金戻入	その他 営業外収入							
大牟田市	2,622,452	2,369,900	2,303,856		66,044	252,271	45			86,258	160,848	5,120	281	2,290,964	2,171,657	115,498	3,809	331,488
久留米市	4,682,928	4,332,950	4,279,984		52,966	287,514	570			268,097	18,847	18,847	62,464	4,090,426	3,996,786	88,415	5,225	592,502
柳川市	1,272,808	1,186,097	1,156,863	1,429	27,805	86,145	1,300			61,911	22,934		566	1,213,175	1,149,605	62,903	667	59,633
八女市	894,605	761,461	757,695		3,766	133,144	1,728			3,745	126,596	1,075		834,532	805,476	28,683	373	60,073
筑後市	835,669	739,005	733,872	546	4,587	96,099	1,063			91,288	3,748	3,748	565	660,113	653,096	6,757	260	175,556
大川市	717,737	686,072	678,501		7,571	31,665	72			30,599	994			673,074	642,230	30,825	19	44,663
三井水道 企業団	1,599,404	1,433,787	1,303,919	70,529	59,339	163,524	6			6,807	149,490	7,221	2,093	1,401,722	1,394,283	7,393	46	197,682
朝倉市	561,899	449,555	431,029		18,526	111,138				9,501	101,503	134	1,206	544,567	512,762	31,791	14	17,332
みやま市	513,779	469,105	463,221	80	5,804	44,668	58			22,580	21,722	308	6	465,945	445,727	19,644	574	47,834
筑前町	469,485	317,796	294,070		23,726	151,644	5			91,813	59,742	84	45	447,598	408,769	38,829		21,887
大木町	236,716	219,500	218,903		597	17,216	625			16,585	6	6		211,830	203,407	8,252	171	24,886
広川町	358,562	334,003	333,287		716	24,559	1,189			240	23,043	87		288,671	280,785	7,872	14	69,891
計(12)	14,766,044	13,299,231	12,955,200	72,584	271,447	1,399,587	6,661	0	0	220,944	1,111,424	60,558	67,226	13,122,617	12,664,583	446,862	11,172	1,643,427

(筑豊地区広域圏)

(単位:千円)

事業主体名	総収益 ①=②+③+④	内訳			内訳						特別利益 ④	総費用 ⑤=⑥+⑦+⑧	営業費用 ⑥	営業外費用 ⑦	特別損失 ⑧	当年度純利益 ⑨=①-⑤ (△:純損失)	
		営業収益 ②	給水収益	受託工事 収益	その他 営業収益	営業外 収益 ③	受取利息 及び配当金	受託工事 収益	国庫(県) 補助金	他会計 補助金							長期前受 金戻入
直方市	1,404,205	1,312,368	1,223,626	27,558	61,184	91,837	1,082				624	84,946	5,185	1,252,171	134,145	522	17,367
飯塚市	2,062,310	1,800,453	1,751,328	2,360	46,765	209,657	19				16,514	173,537	19,587	2,022,411	156,992	529	△ 117,622
宮若市	477,650	402,206	380,738	4,408	17,060	75,444	4				120	64,647	10,673	399,031	24,498	466	53,655
嘉麻市	623,966	522,290	518,866		3,424	101,676	455				7,390	93,281	550	558,539	32,454	76,369	△ 43,396
小竹町	223,187	152,086	150,782		1,304	71,101	3	60,437				6,972	3,689	183,322	54,376	14	△ 14,525
鞍手町	309,122	279,538	271,445	1,727	6,366	29,584	305					26,643	2,636	289,509	16,026		3,587
桂川町	212,921	204,019	201,387		2,632	8,902	366					8,317	219	184,348	4,183		24,390
香春町	204,020	190,402	187,625	411	2,366	13,618	50				120	13,192	256	187,025	9,280	49	7,666
添田町	147,497	141,454	139,189		2,265	6,043	244					5,778	21	155,336	6,140		△ 13,979
大任町	133,552	133,170	132,708	171	291	382	1						381	110,634	25,833		△ 2,915
田川広域 水道企業団	2,085,109	1,913,158	1,907,686		5,472	181,951	3				1,772	174,067	6,109	1,943,371	45,108	1,099	105,531
計(10)	7,893,539	7,051,144	6,865,380	36,635	149,129	790,195	2,532	60,437	0	26,540	651,380	49,306	52,200	7,285,697	509,035	79,048	19,759
県計(46)	101,064,610	88,382,269	84,823,662	425,055	3,133,552	12,524,043	59,544	75,530	71,456	742,148	7,508,554	4,066,811	158,298	90,267,243	5,284,639	160,228	10,797,367

(9) 費用構成

(福岡地区広域圏)

(単位:千円)

事業主体名	人件費	動力費	修繕費	薬品費	支払利息	減価償却費	受水費	委託料	その他	計	受託工事費 B	合計 A	その他のうち材料及び不要品売却原価 C	その他のうち特別損失 D	長期前受金戻入 E	給水収益 F	年間有収水量 G (千m ³)	給水原価 (A-B-C-D-E)/G (円/m ³)	平均供給単価 F/G (円/m ³)
福岡市	3,391,510	470,896	2,088,830	184,402	1,640,738	11,024,924	5,765,054	3,547,078	1,787,248	29,898,480	86,152	29,984,632		17,585	2,213,420	30,806,738	148,976	188.24	209.60
筑紫野市	84,082	12,307	50,828	1,707	77,046	450,159	899,754	92,545	51,467	1,719,895		1,719,895		1,400	175,149	1,642,210	7,696	200.54	213.38
春日那珂川水運企業団	348,187	95,916	95,055	19,288	89,666	1,019,966	450,702	344,195	82,987	2,545,962		2,545,962		243	278,433	2,360,900	12,860	176.31	183.58
大野城市	75,397	45,016	69,250		101,886	658,888	635,002	237,051	45,971	1,868,461		1,868,461			181,577	1,670,952	8,510	198.22	196.35
宗像地区事務組合	22,623	93,409	244,309	22,667	47,954	1,193,046	548,295	198,662	520,893	2,891,858	20,620	2,912,478	3,681	110	445,537	2,619,015	12,700	192.33	206.22
太宰府市	34,489	23,929	37,612	2,669	12,160	373,806	524,587	124,320	31,307	1,164,879		1,164,879		731	147,110	1,121,692	5,356	189.89	209.43
古賀市	72,801	22,497	32,650	19,277	39,499	230,790	378,339	110,479	132,677	1,039,009	2,713	1,041,722		54	48,904	949,692	4,455	222.23	213.17
糸島市	84,765	25,403	48,087	791	51,219	469,126	587,558	85,851	137,923	1,510,723	1,125	1,511,848		388	171,052	1,468,028	6,667	200.88	220.19
宇美町	70,503	18,423	14,078	603	18,242	202,893	279,751	20,178	55,432	680,103		680,103		12,689	6,308	658,995	3,015	219.27	218.57
篠栗町	42,648	22,702	17,323		14,644	108,426	179,124	63,771	41,735	490,373		490,373		50	13,909	496,893	2,691	177.04	184.65
志免町	71,127	26,181	7,024	1,238	28,286	263,967	257,633	104,507	49,044	809,007		809,007		7,947	27,891	913,769	4,003	193.15	228.27
須恵町	79,193	9,760	37,953	543	20,913	135,049	174,487	40,961	31,863	530,722		530,722		146	21,964	567,425	2,640	192.66	214.93
新宮町	54,753	8,098	12,902		27,102	149,088	302,802		70,380	625,125		625,125			41,062	604,421	2,895	201.75	208.78
久山町	32,696	6,415	9,802	585	18,360	91,475		40,288	6,639	206,260		206,260	884	100	17,218	195,759	1,027	183.11	190.61
粕屋町	61,923	24,311	14,575		20,506	220,418	363,270	96,212	24,945	826,160	1,734	827,894		126	48,484	864,032	4,110	189.18	210.23
計(15)	4,526,697	905,063	2,778,278	253,770	2,208,221	16,612,021	11,346,358	5,106,098	3,070,511	46,807,017	112,344	46,919,361	4,565	41,569	3,838,018	46,940,521	225,601	190.26	208.07

(北九州地区広域圏)

(単位:千円)

事業主体名	人件費	動力費	修繕費	薬品費	支払利息	減価償却費	受水費	委託料	その他	計	受託工事費 B	合計 A	その他のうち材料及び不要品売却原価 C	その他のうち特別損失 D	長期前受金戻入 E	給水収益 F	年間有収水量 G (千m ³)	給水原価 (A-B-C-D-E)/G (円/m ³)	平均供給単価 F/G (円/m ³)
北九州市	2,416,956	496,914	1,226,141	224,205	740,958	8,123,092		1,734,713	2,350,521	17,313,500	109,537	17,423,037	147,813	23,544	1,268,127	13,865,209	97,172	163.36	142.69
行橋市	90,296	49,632	58,782	5	23,596	440,356	166,440	235,576	50,112	1,114,795		1,114,795	299	1,216	194,445	1,153,157	5,619	163.58	205.22
豊前市	20,259	7,129	23,682	285	14,561	134,831	279,669	65,341	9,449	555,206		555,206			69,033	416,866	1,915	253.72	217.68
中間市	124,065	48,714	81,813	30,869	60,692	350,411		90,113	73,576	880,253	15,093	875,346		231	77,097	810,916	5,465	143.26	148.38
岡垣町	17,414	46,360	46,039	681	33,980	189,603	63,282	62,984	35,401	495,744		495,744			37,296	461,564	2,828	162.11	163.21
苅田町	149,556	26,279	5,163	12,837	54,310	329,940	80,082	73,589	65,787	797,543	97,334	894,877		97	55,790	771,139	3,630	204.31	212.43
みやこ町	29,311		16,769	97	36,578	221,624	133,844	22,695	22,646	483,564		483,564		3,279	137,034	150,601	683	502.56	220.50
吉富町	16,745	6,327	5,360	226	5,659	34,289	28,470	3,961	10,390	111,427		111,427			12,169	124,941	613	161.92	203.82
築上町	33,252	11,550	42,193	1,444	14,080	134,594	109,938	24,034	26,404	397,489		397,489		72	56,741	308,168	1,235	275.85	249.53
計(9)	2,897,854	692,905	1,505,942	270,649	984,414	9,958,740	861,725	2,313,006	2,644,286	22,129,521	221,964	22,351,485	148,112	28,439	1,907,732	18,062,561	119,160	168.22	151.58

(筑後地区広域圏)

(単位:千円)

事業主体名	人件費	動力費	修繕費	薬品費	支払利息	減価償却費	受水費	委託料	その他	計	受託工事費 B	合計 A	その他のうち材料及び不要品売却原価 C	その他のうち特別損失 D	長期前受金戻入 E	給水収益 F	年間有収水量 G (千m ³)	給水原価 (A-B-C-D-E)/G (円/m ³)	平均供給単価 F/G (円/m ³)
大牟田市	260,365	9,469	5,848	212	115,452	710,195	395,116	542,571	251,736	2,290,964		2,290,964		3,809	160,848	2,303,856	10,293	206.58	223.83
久留米市	455,673	136,498	255,367	60,488	82,585	1,487,892	812,361	460,702	338,860	4,090,426		4,090,426		5,225	268,097	4,279,984	24,882	153.41	172.01
柳川市	77,705	16,394	35,837	1,189	55,639	319,480	505,078	106,676	87,636	1,205,634	7,541	1,213,175		667	61,911	1,156,863	6,373	179.36	181.53
八女市	42,823	25,172	18,954	1,135	27,573	400,476	202,839	71,694	43,866	834,532		834,532		373	126,596	757,695	3,179	222.57	238.34
筑後市	76,039	22,992	53,816	3,164	6,550	205,095	174,569	75,332	42,048	659,605	508	660,113		260	91,288	733,872	4,008	141.73	183.10
大川市	74,457	9,103	21,038	632	30,153	172,084	301,387	35,206	29,014	673,074		673,074		19	30,599	678,501	3,209	200.20	211.44
三井水道企業団	116,580	22,608	80,779	904	457	399,000	586,082	30,731	95,261	1,332,402	69,320	1,401,722		46	149,490	1,303,919	6,474	182.71	201.41
朝倉市	30,935	21,453	25,895	3,448	31,463	186,444	131,193	51,375	62,361	544,567		544,567		14	101,503	431,029	2,464	179.81	174.93
みやま市	56,301	14,266	27,315	963	19,642	187,570	92,219	28,234	39,355	465,865	80	465,945		574	21,722	463,221	2,508	176.86	184.70
筑前町	45,558	8,210	10,418	403	38,785	179,211	113,748	5,678	45,587	447,598		447,598			59,742	294,070	1,176	329.81	250.06
大木町	8,688	3,068	23,240		8,234	55,510	85,603	19,990	8,497	211,830		211,830		171	16,585	218,903	1,146	170.22	191.01
広川町	16,515		3,312	323	7,872	97,628	127,822	7,291	27,908	288,671		288,671		14	23,043	333,287	1,553	171.03	214.61
計(12)	1,261,639	289,233	561,819	72,861	424,405	4,400,585	3,528,017	1,434,480	1,072,129	13,045,168	77,449	13,122,617		11,172	1,111,424	12,955,200	67,265	177.25	192.60

(筑豊地区広域圏)

(単位:千円)

事業主体名	人件費	動力費	修繕費	薬品費	支払利息	減価償却費	受水費	委託料	その他	計	受託工事費 B	合計 A	その他のうち材料及び不要品売却原価 C	その他のうち特別損失 D	長期前受金戻入 E	給水収益 F	年間有収水量 G (千m ³)	給水原価 (A+B+C+D+E)/G (円/m ³)	平均供給単価 F/G (円/m ³)
直方市	86,150	65,207	143,093	30,126	103,895	499,314		280,976	140,387	1,349,148	37,690	1,386,838		522	84,946	1,223,626	5,538	228.18	220.95
飯塚市	141,150	151,482	39,363	32,753	125,150	971,064		509,598	207,061	2,177,621	2,311	2,179,932		529	173,537	1,751,328	12,461	160.79	140.54
宮若市	70,996	30,808	32,500	3,457	24,498	191,621		42,286	23,424	419,590	4,405	423,995		466	64,647	380,738	1,898	186.76	200.60
嘉麻市	77,794	43,042	10,529	5,372	31,808	275,470		71,246	152,101	667,362		667,362		76,369	93,281	518,866	3,550	140.20	146.16
小竹町	57,196	16,208	38,376	4,312	6,086	31,962		29,572	5,868	189,580	48,132	237,712	322	14	6,972	150,782	693	263.02	217.58
鞍手町	56,372	30,067	35,135	7,485	15,989	108,656		33,833	16,440	303,977	1,558	305,535			26,643	271,445	1,489	186.26	182.30
桂川町	74,609	13,087	10,803	3,980	4,091	41,065		16,546	24,350	188,531		188,531			8,317	201,387	1,346	133.89	149.62
香春町	41,863	12,591	8,538	519	7,235	62,816	27,440	16,437	18,481	195,920	385	196,305	240	49	13,192	187,625	887	205.68	211.53
添田町	62,739	9,248	16,756	1,841	4,670	24,938		29,651	11,633	161,476		161,476			5,778	139,189	683	227.96	203.79
大任町	27,485	17,557	9,079	2,164	17,826	32,808			29,548	136,467		136,467				132,708	514	265.50	258.19
田川広域水道企業団	254,783	86,588	144,097	9,648	43,788	567,509	552,912	186,595	123,658	1,989,578		1,989,578		1,099	174,067	1,907,686	9,073	199.98	210.26
計(11)	951,137	475,885	488,269	101,657	385,036	2,827,223	580,352	1,216,740	752,951	7,779,250	94,481	7,873,731	562	79,048	651,380	6,865,360	38,132	184.84	180.04
県計(47)	9,637,327	2,363,086	5,334,308	698,937	4,002,076	33,798,569	16,316,452	10,070,324	7,539,877	89,760,956	506,238	90,267,194	153,239	160,228	7,508,554	84,823,662	450,158	182.02	188.43

(10) 水道料金 (家庭用φ13mm、月額)

(福岡地区広域圏)

事業主体名	基本水量 (m ³)	基本料金 (円)	メータ使用料 (円)	超過料金 (円/m ³)	施行年月日	20m ³ 使用した場合		端数処理
						1m ³ 当り単価	料金 (円)	
福岡市		850		~10m ³ 17、~20m ³ 155、~30m ³ 243、~50m ³ 284、~100m ³ 335、101m ³ ~387	令元.10.1	141.4	2,827	ア
筑紫野市	*	838		~5m ³ 66、~10m ³ 99、~15m ³ 176、~20m ³ 198、~30m ³ 286、~40m ³ 308、~50m ³ 374、~100m ³ 418、~500m ³ 440、501m ³ ~451	令元.10.1	176.5	3,530	ウ
春日那珂川水道企業団		750		~10m ³ 47、~20m ³ 210、~40m ³ 240、~80m ³ 280、80m ³ ~320	令元.10.1	182.6	3,652	ア
大野城市	5	1,000		~10m ³ 80、~20m ³ 190、~30m ³ 250、~40m ³ 290、~500m ³ 330、501m ³ ~400	令元.10.1	181.5	3,630	ア
宗像地区事務組合	8	1,143	58	~30m ³ 210、31m ³ ~277	令元.10.1	204.7	4,093	ア
太宰府市	5	935	*	~10m ³ 176、~15m ³ 198、~20m ³ 220、~30m ³ 275、~40m ³ 297、~50m ³ 352、~100m ³ 374、101m ³ ~407	令元.10.1	198.6	3,971	ア
糸島市		1,050	70	~8m ³ 40、~16m ³ 195、~25m ³ 220、~50m ³ 230、~150m ³ 250、151m ³ ~280	令元.10.1	213.0	4,260	ウ
古賀市		900	100	~8m ³ 35、~15m ³ 180、~20m ³ 205、~30m ³ 240、~50m ³ 250、~100m ³ 275、~500m ³ 295、501m ³ ~315	平30.10.1	196.0	3,920	ウ
宇美町	5	1,150	48	~10m ³ 117、~15m ³ 205、~20m ³ 225、~25m ³ 260、~30m ³ 265、~50m ³ 270、51m ³ ~386	令元.10.1	216.0	4,320	ウ
篠栗町	10	1,200		~20m ³ 175、~30m ³ 210、~50m ³ 250、~100m ³ 285、~300m ³ 330、301m ³ ~410	平31.4.1	162.3	3,245	ア
志免町		1,300		~10m ³ 8、~20m ³ 220、~30m ³ 270、~50m ³ 340、~100m ³ 420、101m ³ ~500	平29.4.1	196.9	3,938	ア
須恵町	5	700	70	~10m ³ 160、~20m ³ 200、~30m ³ 250、~40m ³ 310、~50m ³ 370、51m ³ ~430	令元.10.1	196.0	3,920	ウ
新宮町	6	900	100	~15m ³ 180、~20m ³ 200、~50m ³ 230、~200m ³ 270、201m ³ ~310	令元.10.1	199.0	3,980	ウ
久山町	10	1,100		~20m ³ 120、~30m ³ 150、~50m ³ 200、~100m ³ 250、101m ³ ~350	平26.4.1	126.5	2,530	ウ
粕屋町	5	1,150	100	~10m ³ 60、~15m ³ 160、~20m ³ 200、~30m ³ 250、~50m ³ 290、~100m ³ 350、101m ³ ~400	令元.10.1	184.0	3,680	ウ
計(15)					(平均)	185.0	3,700	

注) 1) 令和4年3月31日現在

2) 超過料金は、基本水量を超える場合に、使用水量に応じ段階的に加算される料金である。

3) *は消費税込み金額

4) 20m³使用した場合の1m³当りの単価及び料金は消費税込み金額

5) 端数処理欄は、消費税加算等計算後の端数処理方法を示す。

ア：1円未満切り捨て

イ：5円未満切り捨て、5円以上10円未満は5円

ウ：10円未満切り捨て

エ：給水使用料、メーター使用料は個別に1円未満を切り捨てて合算

オ：給水使用料、メーター使用料は個別に10円未満を切り捨てて合算

カ：10円未満四捨五入

キ：なし

(北九州地区広域圏)

事業主体名	基本水量 (m^3)	基料 (円)	メータ 使用料 (円)	超過料金 (円/ m^3)	施行 年月日	20 m^3 使用した場合		端数 処理
						1 m^3 当 り単価	料金(円)	
北九州市		680		~10 m^3 10、~25 m^3 122、~50 m^3 156、~200 m^3 208、~1,000 m^3 288、1,001 m^3 ~310	令元.10.1	110.0	2,200	ア
行橋市	8	* 1,570		* ~15 m^3 200、~25 m^3 210、~50 m^3 220、~100 m^3 240、~500 m^3 260、501 m^3 ~280	令元.10.1	201.0	4,020	イ
豊前市	8	1,350	50	9 m^3 ~230	令元.10.1	228.5	4,570	ウ
中間市	10	770	40	~20 m^3 145、~30 m^3 205、31 m^3 ~280	令元.10.1	124.3	2,486	ア
岡垣町	10	1,100	70	~25 m^3 202、~50 m^3 214、~100 m^3 227、101 m^3 ~252	令 3.10.1	175.0	3,500	ウ
苅田町	10	1,480		~30 m^3 165、~100 m^3 185、~500 m^3 265、~1,000 m^3 360、1,001 m^3 ~420	令元.10.1	172.0	3,440	力
みやこ町	10	* 2,200	* 50	* 11 m^3 ~220	令元.10.1	222.5	4,450	ウ
吉富町	8	1,300	50	9 m^3 ~200	令元.10.1	206.5	4,130	力
築上町	10	2,100	50	11 m^3 ~230	令元.10.1	244.5	4,890	ウ
計(9)					(平均)	187.1	3,743	

(筑後地区広域圏)

事業主体名	基本水量 (m^3)	基料 (円)	メータ 使用料 (円)	超過料金 (円/ m^3)	施行 年月日	20 m^3 使用した場合		端数 処理
						1 m^3 当 り単価	料金(円)	
大牟田市		1,100		~10 m^3 37、11~20 m^3 215、21 m^3 ~293	令元.10.1	199.1	3,982	ア
久留米市		* 825		* ~10 m^3 11.0、~20 m^3 165.0、~50 m^3 242.0、~100 m^3 253.0、101 m^3 ~275.0	平20.4.1	129.3	2,585	ア
柳川市	6	780		~16 m^3 160、~24 m^3 190、25 m^3 ~220	令元.10.1	172.5	3,450	ウ
八女市	10	2,040		11 m^3 ~214	令元.10.1	229.5	4,590	ウ
筑後市	10	1,700	60	11 m^3 ~150	令元.10.1	179.0	3,580	ウ
大川市	8	1,180	50	~15 m^3 205、~25 m^3 220、25 m^3 ~240	令元.10.1	206.5	4,130	ウ
三井水道 企業団	10	* 1,870	* 110	* 11 m^3 ~198	令元.10.1	198.0	3,960	ウ
朝倉市	5	* 935	* 110	* 6 m^3 ~176	令元.10.1	184.3	3,685	ア
みやま市	8	1,220	50	~15 m^3 153、~30 m^3 170、~50 m^3 190、51 m^3 ~230	令元.10.1	175.5	3,510	ア
筑前町	10	* 2,160	* 108	* ~20 m^3 216、~50 m^3 248、51 m^3 ~291	平26.4.1	221.4	4,428	キ
大木町	10	1,760		11 m^3 ~176	令元.10.1	193.5	3,870	ウ
広川町	10	* 2,200	* 52	* 11 m^3 ~220	令元.10.1	222.5	4,450	ウ
計(12)					(平均)	192.6	3,852	

(筑豊地区広域圏)

事業主体名	基本水量 (m^3)	基料 (円)	メータ 使用料 (円)	超過料金 (円/ m^3)	施行 年月日	20 m^3 使用した場合		端数 処理
						1 m^3 当 り単価	料金(円)	
直方市	10	1,400	60	~30 m^3 225、~50 m^3 255、51 m^3 ~285	令元.10.1	204.0	4,080	イ
飯塚市	5	1,100		—	令 4.1.1	152.9	3,058	ア
	10	1,230		~20 m^3 155、~50 m^3 195、~100 m^3 240、101 m^3 ~265				
田川広域 水道企業団 (田川市)	8	790	80	9 m^3 ~230	令元.10.1	199.5	3,990	ウ
	5	900	50	—	令元.10.1	192.5	3,850	イ
10	1,200	50	11 m^3 ~225					
嘉麻市	4	490		—	令元.10.1	152.9	3,058	ア
	8	980		9 m^3 ~150				
小竹町	3	640	60	—	令元.10.1	201.0	4,020	ウ
	10	1,300	60	11 m^3 ~230				
鞍手町	8	1,100		~25 m^3 137、~50 m^3 214、51 m^3 ~247	令元.10.1	150.9	3,018	ア
桂川町	5	650	90	—	令元.10.1	139.5	2,790	ウ
	10	950	90	11 m^3 ~150				
香春町	8	* 1,364	* 84	—	令元.10.1	220.9	4,418	キ
	10	* 1,694	* 84	* 11 m^3 ~264				
添田町	8	900	70	9 m^3 ~220	令元.10.1	198.6	3,971	エ
田川広域 水道企業団 (糸田町)	5	1,000	105	—	令元.12.1	242.3	4,845	イ
	10	1,500	105	11 m^3 ~280				
田川広域 水道企業団 (川崎町)	7	* 1,205	* 84	* 8 m^3 ~272	令元.10.1	241.3	4,825	キ
	8	1,570	110	9 m^3 ~280				
田川広域 水道企業団 (福智町)	8	* 1,268		* 9 m^3 ~267	令元.10.1	223.5	4,470	ウ
計(14)					(平均)	199.8	3,995	
県計(50)					(平均)	191.3	3,827	

3 水道用水供給事業

(1) 事業認可概要

事業主体名	設立年月日 (給水開始時期)	事業名	認可(届出)年月日	竣工年月	目標年次	1日最大 給水量 (m ³)	供給先		備考
							市町村	計画1日最大 給水量 (m ³)	
山神水道企業団	昭和46年4月1日 (昭和55年5月)	創設変更	平成21年3月25日	平成25年3月	平成28年	23,200	筑紫野市 太宰府市 三井水道企業団 大牟田市 久留米市 柳川市 八女市 筑後市 大川市 朝倉市 みやま市 三井水道企業団 筑前町 大木町 広川町 福岡市	11,800 3,500 8,100 17,600 45,750 25,700 13,570 13,400 11,700 9,300 9,100 19,020 9,500 4,700 7,300 147,450 16,900 11,975 16,550 2,400 11,800 8,600 15,175 7,725 4,700 6,300 4,875 5,775 7,875	2市 1企業団 8市3町 1企業団
福岡県南広域水道企業団	昭和46年10月30日 (昭和51年6月)	3拡	平成29年10月5日	令和9年3月	令和18年	186,700	筑紫野市 春日那珂川水道企業団 大野城市 宗像地区事務組合 太宰府市 古賀市 糸島市 宇美町 篠栗町 志免町 須恵町 新宮町 相屋町	11,800 16,900 11,975 16,550 2,400 11,800 8,600 15,175 7,725 4,700 6,300 4,875 5,775 7,875	6市6町 1企業団 1事務組合
福岡地区水道企業団	昭和48年6月1日 (昭和58年11月)	4拡変更	令和4年3月2日	令和5年3月	令和12年	268,100	古賀市 糸島市 宇美町 篠栗町 志免町 須恵町 新宮町 相屋町	8,600 15,175 7,725 4,700 6,300 4,875 5,775 7,875	
田川広域水道企業団	平成元年9月29日 (平成13年8月)	創設変更	平成8年3月29日	平成13年3月	平成17年	25,700	田川広域水道企業団(田川市) 田川広域水道企業団(川崎町) 田川広域水道企業団(糸田町) 田川広域水道企業団(福智町)	10,200 5,000 3,000 7,500	1市3町
京築地区水道企業団	平成2年9月20日 (平成9年10月)	創設変更	* 令和2年10月1日	平成31年3月	令和12年	19,000	行橋市 豊前市 荻野町 みやこ町 吉富町 上毛町 築上町	3,800 6,400 1,770 3,070 650 800 2,510	2市5町
北九州都市	平成18年10月12日認可 (平成23年4月)	1拡変更	* 平成27年3月20日		令和2年	23,000	宗像地区事務組合 古賀市 新宮町 香春町 岡垣町	13,000 3,000 4,000 1,000 2,000	1市3町 1事務組合
計(6)						545,700			17市19町 2企業団1事務組合

*は、軽微な変更等の届出によるもの。

※網掛けは国認可、その他は県認可

(2) 計画と実績

事業主体名	目標年次	1日最大給水量(m ³)		浄水施設能力 (m ³ /日)
		計画	現在	
山神水道企業団	平成28年	23,200	18,266	23,200
福岡県南広域水道企業団	令和8年	186,700	114,671	157,640
福岡地区水道企業団	令和12年	268,100	265,755	312,800
田川広域水道企業団	平成17年	25,700	24,577	25,700
京築地区水道企業団	令和12年	19,000	18,380	20,000
北九州市	令和2年	23,000	21,300	23,000
計(6)		545,700	462,949	562,340

(3) 給水実績

事業主体名	年間給水量 A (B+E)	有効水量 B (C+D)	有効水量の内訳		無効水量 E	有効率 B/A (%)	有収率 C/A (%)
			有収水量 C	無収水量 D			
山神水道企業団	5,900	5,900	5,900			100.0	100.0
福岡県南広域水道企業団	37,972	37,972	37,972			100.0	100.0
福岡地区水道企業団	91,789	91,789	91,789			100.0	100.0
田川広域水道企業団	8,506	8,506	8,506			100.0	100.0
京築地区水道企業団	6,254	6,254	6,254			100.0	100.0
北九州市	6,672	6,672	6,672			100.0	100.0
計(6)	157,093	157,093	157,093	0	0	100.0	100.0

(単位:千m³)

(4) 計画一日最大取水量

(単位: m³)

事業主体名	種別	表 流 水						伏流水	浅井戸水	深井戸水	原水受水	浄水受水	その他※	計
		ダム放流		湖 水		自 流								
		ダム直接	ダム放流	ダム直接	湖 水	ダム直接	自 流							
山 神 水 道 企 業 団		25,000											25,000	
福岡県南広域水道企業団		13,500	191,780										205,280	
福岡地区水道企業団		4,875	213,225									50,000	268,100	
田川広域水道企業団		27,000											27,000	
京築地区水道企業団		10,000	10,000										20,000	
北 九 州 市		23,100						1,050					24,150	
計(6)		103,475	415,005	0	0	0	0	1,050	0	0	0	50,000	569,530	

※「その他」は、海水淡水化施設による造水量

(5) 年間取水量実績

(単位: 千m³)

事業主体名	種別	表 流 水						伏流水	浅井戸水	深井戸水	原水受水	浄水受水	その他※	計
		ダム放流		湖 水		自 流								
		ダム直接	ダム放流	ダム直接	湖 水	ダム直接	自 流							
山 神 水 道 企 業 団		5,902											5,902	
福岡県南広域水道企業団			37,954					202					38,156	
福岡地区水道企業団			82,365									16,531	98,896	
田川広域水道企業団		8,506											8,506	
京築地区水道企業団		3,307	2,947										6,254	
北 九 州 市		6,672											6,672	
計(6)		24,387	123,266	0	0	0	0	202	0	0	0	16,531	164,386	

※「その他」は、海水淡水化施設による取水量

(6) 管種別管路延長

(単位:m)

種別 事業主体名	導水管延長										送水管延長														
	鑄鉄管	ダクタイル鑄鉄管		鋼管	石綿セメント管	硬質塩化ビニル管	コンクリート管	鉛管	ポリエチレン管	ステンレス管	その他	計	鑄鉄管	ダクタイル鑄鉄管		鋼管	石綿セメント管	硬質塩化ビニル管	コンクリート管	鉛管	ポリエチレン管	ステンレス管	その他	計	
		耐震型継手を有する	左記以外											耐震型継手を有する	左記以外										
山神水道企業団		1,126										1,126		551	16,416										16,967
福岡県南広域水道企業団		67	30,550	4,789								35,406		30,921	107,983	2,917									141,821
福岡地区水道企業団		5,069	16,083	244						702		22,098		10,979	129,879	16,004									156,862
田川広域水道企業団		2,854	901	20						6,509		10,084			50,320										50,320
京築地区水道企業団		231	153							54		438		653	67,571	978							340		69,542
北九州市				5,135								5,135		25,684		28,360									54,044
計(6)	0	8,021	48,813	10,188	0	0	0	0	0	756	6,509	74,287	0	68,788	372,169	48,259	0	0	0	0	0	0	340	0	489,556

(7) 損益計算書

事業主体名	内訳										特別損失 ⑧	営業外費用 ⑦	総費用 ⑤=⑥+⑦+⑧	営業費用 ⑥	特別損失 ⑧	当年度純利益 当年度純損失 ⑨=①-⑤	
	内訳					内訳											
	総収益 ①=②+③+④	営業収益 ②	給水収益	受託工事 収益	その他 営業収益	営業外 収益 ③	受取利息 及び配当金	受託工事収益	国庫(県) 補助金	他 補助金							合計 金
山神水道企業団	534,285	499,842	499,842			34,407	259		480		33,668		513,689	478,739	34,943	7	20,596
福岡県南広域 水道企業団	4,428,414	3,634,176	3,343,287		290,889	794,185	52,083			386,520	342,256	13,326	3,894,113	3,612,562	281,551		534,301
福岡地区 水道企業団	11,655,961	10,411,151	10,407,163		3,988	1,241,795	12,813		59,163	62,242	1,030,215	77,302	10,459,489	10,178,371	265,610	15,508	1,196,472
田川広域 水道企業団	923,846	552,912	552,912			370,934	1,146		898	588	365,972	2,330	975,147	937,628	35,806	1,713	△ 51,301
京築地区 水道企業団	984,238	832,200	832,200			152,038	2		334	587	150,945	170	830,856	782,642	48,214		153,382
北九州市	751,677	655,688	655,656	32		95,989			1,913	80	93,734	282	674,630	602,322	72,308		77,047
計(6)	19,278,421	16,585,969	16,291,060	32	294,877	2,689,288	66,303	0	62,788	449,997	2,016,790	93,410	17,347,924	16,592,264	738,432	17,228	1,930,497

(8) 費用構成

事業主体名	人件費	動力費	修繕費	薬品費	委託料	その他	計	受託工事費 B	合計 A	その他の 材料及び 不要品売却 原価 C	その他の 特別損失 D	長期前受金 戻入 E	給水収益 F	年間有収水 量 G (千m ³)	平均供給単価 F/G (円/m ³)	
															給水原価 (A-B-C-D) E/G (円/m ³)	給水原価 F/G (円/m ³)
山神水道企業団	62,539	6,734	4,668	9,808	97,544	58,723	513,689		513,689		7	33,668	499,842	5,900	81.36	84.72
福岡県南広域 水道企業団	357,377	229,092	68,001	64,850	284,589	605,473	3,894,113		3,894,113			342,256	3,343,287	37,972	93.54	88.05
福岡地区 水道企業団	691,432	851,034	359,149	267,174	1,191,590	1,848,283	10,459,489		10,459,489		15,508	1,030,215	10,407,163	91,789	102.56	113.38
田川広域 水道企業団	49,465	55,651	33,761	12,722	92,893	85,632	975,147		975,147		1,713	365,972	552,912	8,506	71.42	65.00
京築地区 水道企業団	48,843	18,816	10,156	14,097	124,599	69,063	830,856		830,856			150,945	832,200	6,254	108.72	133.07
北九州市	47,613	42,710	3,576	24,685	32,533	140,861	674,630	32	674,630			93,734	655,656	6,672	87.06	98.27
計(6)	1,257,269	1,204,037	479,311	393,336	1,823,748	2,808,035	17,347,892	32	17,347,924	0	17,228	2,016,790	16,291,060	157,093	97.48	103.70

4 簡易水道事業

(1) 簡易水道事業の集計

広 域 圏	経営区分別 施設数(箇所)		計画給水 人口 (人)	給水区域内 現在人口 (人)	現在給水 人口 (人)	計画1日 最大給水量 (m^3)	原 水 の 種 別 (箇 所)								浄水施設の種別 (箇 所)		
	公 営	その他					ダム 直接	ダム 間接	湖 水	自 流	伏流水	地下水	浄 水 受 水	その他	緩 速 ろ 過	急 速 ろ 過	消 毒 の み
福 岡	4		1,650	1,321	1,286	811	1	0	1	2	0	4	0	3	1	1	2
北九州	2		4,530	4,355	3,927	1,075	0	0	0	1	0	1	1	0	1	0	1
筑 後	5		3,278	3,026	2,633	1,840	0	0	0	4	0	6	0	1	4	1	2
筑 豊	6		10,090	8,369	5,919	3,615	0	1	0	0	1	2	0	0	3	1	1
合 計	17	0	19,548	17,071	13,765	7,341	1	1	1	7	1	13	1	4	9	3	6

広 域 圏 別	実績一日 最大給水量 (m^3)	実績年間 給水量 (m^3)	有効水量の内訳(m^3)		水 道 料 金 (10 m^3 /月当たり、箇所、税込)								料 金 体 系 (箇 所)				
			有収水量	無収水量	最 低 (円)	0~ 500円	501~ 1,000円	1,001~ 1,500円	1,501~ 2,000円	2,001~ 2,500円	2,501円 ~	最 高 (円)	用途別	口径別	単一性	定額制	
福 岡	537	151,352	118,471	2,229	561		1	1	1	1	1	1	2,640	3		1	
北九州	869	262,621	243,806	4,848	1,870				1	1			2,250	2			
筑 後	1,651	428,453	265,872	10,358	1,375				2	3			1,925	1		2	2
筑 豊	3,121	865,023	548,954	7,973	1,375				1	2		3	3,080	5	1		
合 計	6,178	1,707,449	1,177,103	25,408	561	0	1	4	7	1	4	4	3,080	11	1	3	2

(2) 簡易水道事業の現況

(福岡地区広域圏)

事業主体 市町村名	地区名	給水開始	計画 給水人口 (人)	現在給水 区域内人口 (人)	現在 給水人口 (人)	計画一日 最大給水量 (m ³)	原水の種別 (箇所)							浄水施設の種別 (箇所)			10m ³ 当り 使用料 (円)	料金体系 (箇所)			浄水能力 (m ³ /日)	実績一日 最大給水量 (m ³ /日)	実績年間 給水量 (m ³)	有効水量の内訳 (m ³)		
							ダム 直接 放流	ダム 放流	湖水	自 流	伏 流 水	浅 井 戸	深 井 戸	浄 水 受 水	その他	繰 越 ら う 過		急 速 消 毒 の み	その 他	用 途 別				口 径 別	単 一 制	定 額 制
福岡市	小呂島	昭和31年4月	260	155	155	87			1							1	1	1,122	1			87	61	13,867	12,126	146
宗像地区 事務組合	大島	昭和46年4月	580	549	547	410			2		4						1,783	1			480	213	57,215	51,218	1,340	
	本木	昭和41年4月	550	382	349	184							2				561			1	184	176	62,176	38,999	743	
新宮町	相島	昭和54年4月	260	235	235	130											2,640	1			200	87	18,094	16,128		
計	4箇所		1,650	1,321	1,286	811	1	0	1	2	0	4	0	3	1	1	1,527	3	0	1	0	951	537	151,352	118,471	2,229

(北九州地区広域圏)

事業主体 市町村名	地区名	給水開始	計画 給水人口 (人)	現在給水 区域内人口 (人)	現在 給水人口 (人)	計画一日 最大給水量 (m ³)	原水の種別 (箇所)							浄水施設の種別 (箇所)			10m ³ 当り 使用料 (円)	料金体系 (箇所)			浄水能力 (m ³ /日)	実績一日 最大給水量 (m ³ /日)	実績年間 給水量 (m ³)	有効水量の内訳 (m ³)	
							ダム 直接 放流	ダム 放流	湖水	自 流	伏 流 水	浅 井 戸	深 井 戸	浄 水 受 水	その他	繰 越 ら う 過		急 速 消 毒 の み	その 他	用 途 別				口 径 別	単 一 制
みやこ町	岩屋河内	平成20年12月	140	111	75	45											2,250	1			45	22	6,205	6,205	
上毛町	上毛町	平成9年10月	4,390	4,244	3,852	1,030			1		1						180	1			1,040	847	256,416	237,601	4,848
計	2箇所		4,530	4,355	3,927	1,075	0	0	1	0	1	1	0	1	1	0	1,215	2	0	0	1,085	869	262,621	243,806	4,848

(筑後地区広域圏)

事業主体 市町村名	給水開始	計画 給水人口 (人)	現在給水 区域内人口 (人)	現在 給水人口 (人)	計画一日 最大給水量 (m ³)	原水の種別 (箇所)								浄水施設の種別 (箇所)			10m ² 当り 使用料 (円)	料金体系 (箇所)			浄水能力 (m ³ /日)	実績一日 最大給水量 (m ³ /日)	実績年間 給水量 (m ³)	有効水量の内訳 (m ³)	
						ダム 直接 放流	ダム 湖	自 流	伏 流	浅 井	深 井	浄水 受水	その他	急 速 ろ過	消 毒 のみ	其 他		給 水	急 速 ろ過	定額制				単一制	有 収 水 量
うきは市	富永	昭和35年4月	588	595	435	300					1							1			300	141	43,758	43,534	224
	鷹取	昭和31年8月	280	335	200	120					1							1			120	90	29,192	20,016	9,176
朝倉市	矢野竹	昭和37年4月	200	51	51	40			2									1			40	40	9,581	8,623	958
	寺内	昭和54年7月	200	83	83	70					1							1			70	70	9,125	8,213	
東峰村	東峰村	平成27年4月	2,010	1,982	1,864	1,310			2		1	2	1					3			1,270	1,310	336,797	185,486	
	計		3,278	3,026	2,633	1,840	0	0	4	0	1	5	0	1	4	1	2	1	4	1	1,800	1,651	428,453	265,872	10,358

(筑豊地区広域圏)

事業主体 市町村名	給水開始	計画 給水人口 (人)	現在給水 区域内人口 (人)	現在 給水人口 (人)	計画一日 最大給水量 (m ³)	原水の種別 (箇所)								浄水施設の種別 (箇所)			10m ² 当り 使用料 (円)	料金体系 (箇所)			浄水能力 (m ³ /日)	実績一日 最大給水量 (m ³ /日)	実績年間 給水量 (m ³)	有効水量の内訳 (m ³)	
						ダム 直接 放流	ダム 湖	自 流	伏 流	浅 井	深 井	浄水 受水	その他	急 速 ろ過	消 毒 のみ	其 他		給 水	急 速 ろ過	定額制				単一制	有 収 水 量
宮若市	宮若	平成11年4月	4,350	4,049	2,657	1,395	1											1			1,500	957	272,829	232,586	7,884
	下中元寺	昭和50年4月	700	402	382	140				1									1			140	140	43,336	32,896
添田町	英彦山	昭和57年4月	370	163	147	240									1						240	240	26,167	19,720	
	上中元寺	昭和60年4月	700	465	374	140															140	140	41,106	31,320	
赤村	落合	昭和62年4月	670	317	305	200															240	145	37,814	28,384	
	赤村	昭和39年4月	3,300	2,973	2,054	1,500				1	1				2						1,500	1,499	443,771	204,048	89
計		10,090	8,369	5,919	3,815	0	1	0	1	2	0	0	0	3	1	1	2	2,314	5	1	3,760	3,121	865,023	548,954	7,973
合計		19,548	17,071	13,765	7,341	1	1	1	7	1	3	10	1	9	3	6	5	1,804	11	1	7,596	6,178	1,707,449	1,177,103	25,408

(3) 管種別管路延長

(福岡地区広域圏)

(単位:m)

事業主体	導水管延長										配水管延長										総管路延長							
	ダクタイル 鉄管	鋼管	石綿セメント管	硬質塩化ビニル管	コンクリート管	鉛管	ポリエチレン管	その他	計	ダクタイル 鉄管	鋼管	石綿セメント管	硬質塩化ビニル管	コンクリート管	鉛管	ポリエチレン管	その他	計										
市町村名	237	1,308	2	1,758			220	1,765			25					272	297		148	585				110		843		
福岡市																												
宗像地区 事務組合	20						1,199	2,979			4	104				1,446	1,554		255	753					3,321	3	11,471	
新宮町	1,648						672	2,480												2,361	89				1,940	73	5,919	
計	0	1,905	2,321	0	1,918	0	2,091	8,235	0	0	29	0	104	0	0	1,718	0	1,851	0	2,764	1,427	0	8,642	0	0	8,442	76	21,351

(北九州地区広域圏)

(単位:m)

事業主体	導水管延長										配水管延長										総管路延長							
	ダクタイル 鉄管	鋼管	石綿セメント管	硬質塩化ビニル管	コンクリート管	鉛管	ポリエチレン管	その他	計	ダクタイル 鉄管	鋼管	石綿セメント管	硬質塩化ビニル管	コンクリート管	鉛管	ポリエチレン管	その他	計										
市町村名							606	606																				1,601
みやこ町											82	1,308						1,390										
上毛町		16		749				765												8,618	575		36,773		15,343		61,309	
計	0	0	16	0	749	0	606	1,371	0	0	82	0	1,308	0	0	0	0	1,390	0	8,618	575	0	36,773	0	16,944	0	62,910	

(筑後地区広域圏)

(単位:m)

事業主体	導水管延長										配水管延長										総管線延長									
	ダクタイル 鋼管	鋼管	石綿セメント管	硬質塩化 ビニル管	コンクリート管	鉛管	ポリエチレン管	その他	計	ダクタイル 鋼管	鋼管	石綿セメント管	硬質塩化 ビニル管	コンクリート管	鉛管	ポリエチレン管	その他	計												
市町村名	2,456	46	0	54	980	0	980	0	4,474	0	433	1,171	950	0	1,664	0	2,397	0	5,795	0	14,881	836	25,967	0	15,870	0	58,773	69,042		
宮若市	9,242								9,242																					
下中元寺													1,431																	
英彦山					12				12				654				6													
上中元寺																														
落合				310					310				2,265																	
赤村																														
計	2,028	9,242	0	310	0	0	12	0	11,592	444	0	0	5,066	0	0	6	0	5,516	10,522	18,537	19,014	0	86,057	0	0	879	0	135,009	152,117	
合計	2,028	13,603	2,383	0	3,969	0	3,689	0	25,672	444	433	1,412	8,142	0	8,142	0	4,121	0	14,552	44,800	21,852	0	158,658	0	0	42,135	76	278,043	318,267	

(筑豊地区広域圏)

(単位:m)

事業主体	導水管延長										配水管延長										総管線延長										
	ダクタイル 鋼管	鋼管	石綿セメント管	硬質塩化 ビニル管	コンクリート管	鉛管	ポリエチレン管	その他	計	ダクタイル 鋼管	鋼管	石綿セメント管	硬質塩化 ビニル管	コンクリート管	鉛管	ポリエチレン管	その他	計													
宮若市	9,242								9,242																						
下中元寺													1,431																		
英彦山					12				12				654			6															
上中元寺																															
落合				310					310				2,265																		
赤村																															
計	2,028	9,242	0	310	0	0	12	0	11,592	444	0	0	5,066	0	0	6	0	5,516	10,522	18,537	19,014	0	86,057	0	0	879	0	135,009	152,117		
合計	2,028	13,603	2,383	0	3,969	0	3,689	0	25,672	444	433	1,412	8,142	0	8,142	0	4,121	0	14,552	44,800	21,852	0	158,658	0	0	42,135	76	278,043	318,267		

5 専用水道

(1) 専用水道の集計

広 域 圏	原 水 の 種 別		確 認 時 給 水 人 口 (人)	現 在 給 水 人 口 (人)	浄 水 施 設 の 種 別 (箇 所)							施 設 能 力 (m ³ /日)	
	区 分	施 設 数			緩 速 ろ 過	急 速 ろ 過	除 鉄	除 マ ン ガ ン	消 毒 の み	膜 ろ 過	簡 易 ろ 過		そ の 他
福 岡	自己水源	89	67,080	23,102		22	15	15	48	10		1	8,684
	浄水受水・併用	157	602,272	112,365		25	92	86	14	91		21	46,697
	小 計	246	669,352	135,467		47	107	101	62	101		22	55,381
北 九 州	自己水源	34	88,613	3,297		4	14	13	16	5		7	38,379
	浄水受水・併用	54	79,980	27,173		7	22	21	15	19	1	14	17,146
	小 計	88	168,593	30,470		11	36	34	31	24	1	21	55,525
筑 後	自己水源	64	68,891	20,317	3	10	6	6	48	9			14,700
	浄水受水・併用	22	11,369	7,264		5	5	6	4	6			18,854
	小 計	86	80,260	27,581	3	15	11	12	52	15			33,554
筑 豊	自己水源	16	9,148	4,602		4	6	6	6	2		2	2,657
	浄水受水・併用	10	5,968	2,637		4	4	5		2		1	2,051
	小 計	26	15,116	7,239		8	10	11	6	4		3	4,707
合 計	自己水源	203	233,732	51,318	3	40	41	40	118	26		10	64,419
	浄水受水・併用	243	699,589	149,439		41	123	118	33	118	1	36	84,748
	小 計	446	933,321	200,757	3	81	164	158	151	144	1	46	149,167

(2) 専用水道の現況 (市町村別)

(福岡地区広域圏)

市町村名	浄水施設の種類別 (箇所)										施設能力 (m ³ /日)									
	自己水源					受水・併用					自己水源	受水・併用								
	箇所数	確認時給水人口	現在給水人口	箇所数	確認時給水人口	現在給水人口	箇所数	確認時給水人口	現在給水人口	箇所数										
福岡市	24	7,060	1,506	107	530,398	59,160	131	537,458	60,666	7	5	5	66	61	2	69	21	2,730	35,006	37,736
筑紫野市	15	15,355	8,608	1	1,123	1,200	16	16,478	9,808	1	4	4	1	1	1	2	2	1,236	130	1,366
春日市	2	209	250	7	6,933	6,948	9	7,142	7,198	1	2	2	1	2	2	1	2	88	1,162	1,250
大野城市	1	510	362	6	8,454	6,525	7	8,964	6,887	1	1	1	1	2	2	2	2	98	1,568	1,666
宗像市	5	1,925	1,925	6	21,654	21,654	11	23,579	23,579	4	1	1	4	3	3	5	1	541	776	1,317
太宰府市	16	7,025	2,574	1	146	146	17	7,171	2,720	1	1	1	10	3	3	1	1	1,122	107	1,229
古賀市	3	1,276	1,033	4	5,390	4,730	7	6,666	5,763	1	1	1	2	3	3	2	2	440	1,298	1,738
福津市	3	556	556	2	2,841	1,369	5	3,397	1,925	1	1	1	3	1	1	1	1	183	977	1,160
糸島市	10	4,524	3,240	1	2,450	2,450	11	6,974	5,690	1	1	1	9	1	1	1	1	1,130	735	1,865
那珂川市	2	1,570	1,045	0	0	0	2	1,570	1,045	2	2	2	2	3	3	2	4	180	0	180
宇美町	2	511	772	4	4,074	1,720	6	4,585	2,492	1	1	1	2	3	3	1	1	185	1,192	1,367
篠栗町	0	0	0	3	5,370	2,170	3	5,370	2,170	1	1	1	1	2	2	1	1	0	1,682	1,682
志免町	3	25,290	141	10	11,386	3,703	13	36,676	3,844	2	1	1	2	6	6	2	7	423	1,420	1,843
須恵町	1	289	250	1	785	0	2	1,074	250	1	1	1	1	1	1	1	1	56	113	169
新宮町	0	0	0	2	433	380	2	433	380	1	1	1	1	1	1	1	1	0	306	306
粕屋町	2	980	840	2	835	210	4	1,815	1,050	2	2	2	2	2	2	2	2	271	236	507
計(16)	89	67,080	23,102	157	602,272	112,365	246	669,352	135,467	22	15	15	48	10	10	14	91	8,684	46,697	55,381

(北九州地区広域圏)

市町村名	浄水施設の種類別 (箇所)										施設能力 (m ³ /日)										
	自己水源					受水・併用					自己水源	受水・併用									
	箇所数	確認時給水人口	現在給水人口	箇所数	確認時給水人口	現在給水人口	箇所数	確認時給水人口	現在給水人口	箇所数											
北九州市	20	81,021	2,138	38	58,645	18,344	58	139,666	20,482	2	11	10	6	4	6	8	15	13	36,784	12,475	49,259
行橋市	3	1,520	197	2	2,660	1,986	5	4,180	2,183	1	1	1	3	3	3	2	2	320	880	1,200	
豊前市	3	640	0	1	413	0	4	1,053	0	1	1	1	3	3	1	1	1	226	80	306	
中間市	1	1,263	244	1	990	423	2	2,253	667	1	1	1	1	1	1	1	1	304	347	651	
芦屋町	1	0	0	0	0	0	1	0	0	1	1	1	1	1	1	2	1	0	0	0	
水巻町	0	0	0	3	7,287	4,929	3	7,287	4,929	1	1	1	1	1	1	2	1	1	0	1,636	1,636
岡垣町	1	233	233	0	0	0	1	233	233	1	1	1	1	1	1	1	3	62	0	62	
苅田町	2	1,241	146	8	9,985	1,491	10	11,226	1,637	1	2	2	1	1	1	1	3	311	1,728	2,039	
みやこ町	2	770	339	0	0	0	2	770	339	1	1	1	1	1	1	1	1	191	0	191	
上毛町	1	1,925	0	0	0	0	1	1,925	0	1	1	1	1	1	1	1	1	181	0	181	
築上町	0	0	0	1	0	0	1	0	0	1	1	1	1	1	1	1	1	0	0	0	
計(11)	34	88,613	3,297	54	79,980	27,173	88	168,593	30,470	4	14	13	16	5	7	15	19	14	38,379	17,146	55,525

第Ⅲ部 水 源

1 貯水施設

(1)位置図(貯水量10万 m^3 以上)

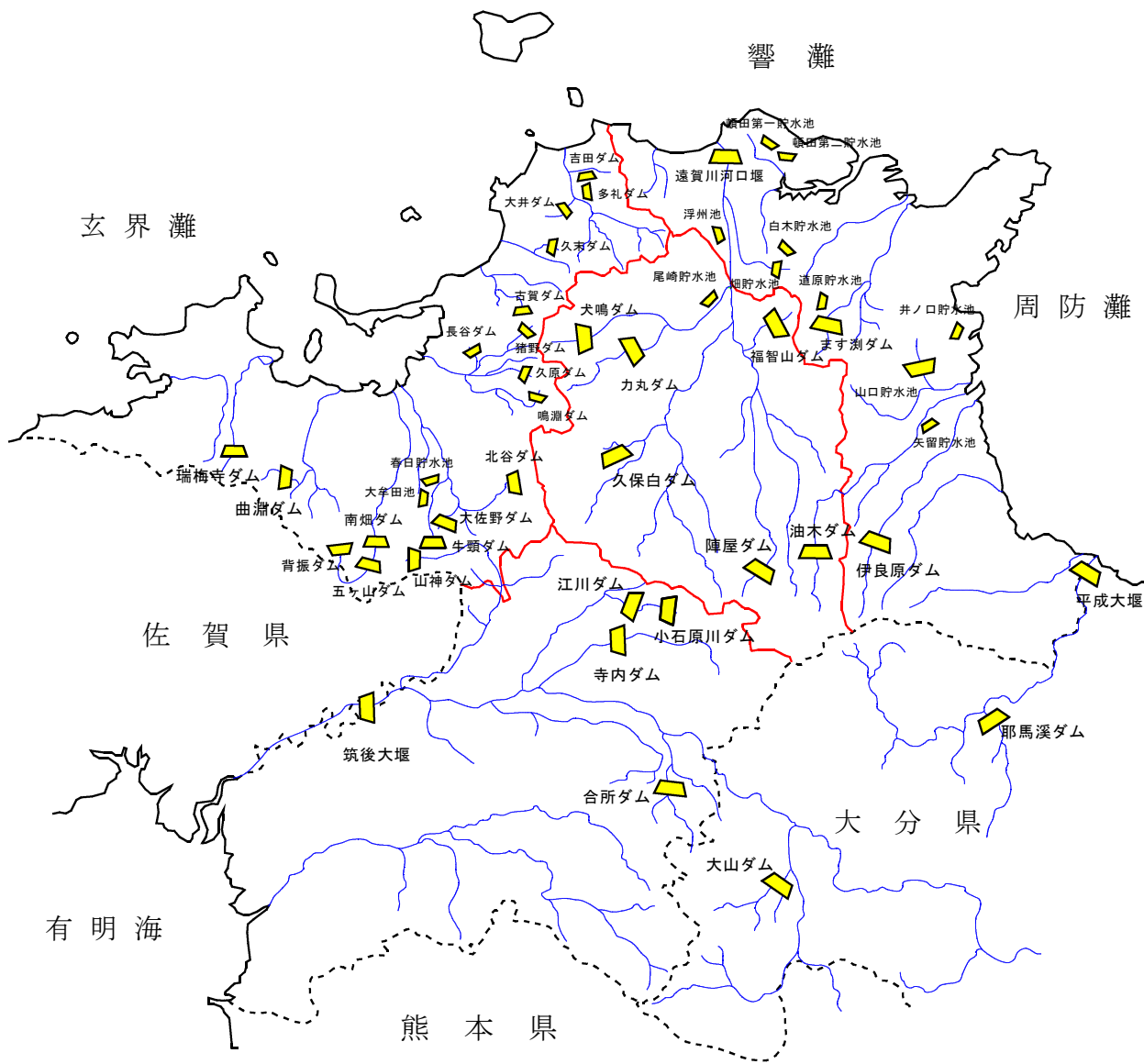

凡 例	
	貯水施設
	河 川
	広域圏境界
	県 境

(2) 貯水施設一覽表
(福岡地区・筑後地区広域圏)

河川名	貯水施設名	区分	工期 (年度)	目的	貯水施設 設置者名	水道取水者名	水道取水 (m ³ /日)	貯水施設の諸元				備考	
								型式	堤高 (m)	堤頂長 (m)	有効貯水量 (千m ³)		水道分貯水量 (千m ³)
筑後川水系 小石原川	江川	完成	昭39~昭49	WAI	旧水資源公団	福岡市	92,880	重力式コンクリート	79.2	297.9	24,000	11,770	
筑後川水系 小石原川	小石原川	概成	平4~令10	FNWU	水資源機構	福岡市	7,171						
筑後川水系 佐田川	寺内	完成	昭45~昭53	FNWA	旧水資源公団	福岡地区(企)*	50,420	ロックフィル	139.0	558.3	39,100	4,600	江川ダム、寺内ダム、小石原川ダムの三ダムによる総合運用
筑後川水系 隈上川	合所	完成	昭46~平5	WA	農林水産省	福岡地区(企)*	144,200	ロックフィル	83	420	16,000	4,300	
筑後川水系 山中川	水呑	完成	昭32~昭33	W	筑紫野市	福岡地区(企)	28,100	ロックフィル	60.7	270	6,700	2,330	
筑後川水系 山口川	山神	完成	昭46~昭54	FNW	福岡県	福岡地区(企)	13,140	重力式コンクリート	18	62	85	85	
筑後川水系 筑後大堰	筑後大堰	完成	昭48~昭59	FWA	旧水資源公団	福岡地区(企)	6,500	*重力式コンクリート	59	307.5	2,800	730	*一部ロックフィル
筑後川水系 赤石川	大山	完成	昭58~平24	FNW	旧水資源公団	福岡地区(企)	52,000	可動堰	16.4	*261	930	930	*可動部分
那珂川水系 那珂川	脊振	完成	昭45~昭51	W	福岡市	福岡地区(企)	61,080	重力式コンクリート	94	370	18,000	6,300	
那珂川水系 那珂川	南畑	完成	昭34~昭40 昭54~昭61	FNWP	福岡県	福岡地区(企)	65,000	ロックフィル	43	240	4,401	3,979	
那珂川水系 那珂川	五ヶ山	完成	昭63~平29	FNWU	福岡県	福岡地区(企)	85,000	重力式コンクリート	63.5	220.4	5,560	5,120	
多々良川水系 仲山川	草ヶ谷	完成	昭39~昭47	W	宇美町	福岡地区(企)	10,000	アース	23	92	46	46	
多々良川水系 仲山川	鎌ヶ谷池	完成		W	宇美町	福岡地区(企)	1,200	アース	10	6.1	6.1	6.1	
多々良川水系 割石川	安光池	完成		W	宇美町	福岡地区(企)	388	アース	6	40	30	30	
多々良川水系 宇美川	中原池	完成		W	宇美町	福岡地区(企)	20	アース	8		23.5	23.5	
多々良川水系 宇美川	正築池	完成		W	宇美町	福岡地区(企)	1,000	アース	20		14.0	14.0	
多々良川水系 須恵川	古大間	完成	昭50~昭51	WA	粕屋町	福岡地区(企)	3,300	アース	13	102	530	100	
多々良川水系 須恵川	須恵	完成	昭39~昭40	PW	須恵町	福岡地区(企)	1,580	アース	22	144	80	80	
多々良川水系 須恵川	須恵	完成	昭61	W	須恵町	福岡地区(企)	2,610	アース	14.1	232.6	342	247	
多々良川水系 須恵川	中柱田	完成	昭55~昭57	W	須恵町	福岡地区(企)	650	コンクリート池	7	583	120	106	
多々良川水系 猪野川	猪野	完成	昭60~平13	FNW	福岡県	福岡地区(企)	33,500	重力式コンクリート	79.9	260	4,910	3,100	
多々良川水系 猪野川	久原	完成	昭43~昭45	W	福岡市	福岡地区(企)	11,300	重力式コンクリート	42.3	117	1,460	1,460	
多々良川水系 長谷川	長谷	完成	昭54~平5	W	福岡市	福岡地区(企)	31,500	重力式コンクリート	53.8	159	4,850	4,850	
多々良川水系 鳴瀬川	鳴瀬	完成	昭54~平13	FNW	福岡県	福岡地区(企)	22,000	重力式コンクリート	67.4	308	4,160	1,500	
瑞梅寺川水系 瑞梅寺川	瑞梅寺	完成	昭46~昭52	FNWP	福岡県	福岡地区(企)	3,500	重力式コンクリート	64	337.5	2,270	620	
室見川水系 八丁川	曲洲	完成	大5~大11	W	福岡市	福岡地区(企)	15,000	重力式コンクリート	45	160.6	2,368	2,368	
御笠川水系 牛野川	春日	完成	昭39~昭40	W	春日那珂川(企)	春日那珂川(企)	3,000	アース	9	190	278	278	
御笠川水系 平野川	大幸田	完成		WA	春日那珂川(企)	春日那珂川(企)	2,000	アース	12	180	248	174	
御笠川水系 大佐野川	白水大池	完成	昭45~昭50	W	太宰府市	太宰府市	1,500	アース	12	242	500	175	余剰水
御笠川水系 御笠川	松川	完成	昭39~昭42	W	太宰府市	太宰府市	2,040	アース	25.5	82.4	175	68	
御笠川水系 山の神川	北谷	完成	昭63~平11	FNW	福岡県	太宰府市	3,000	アース	11	120	68	68	
御笠川水系 牛頭川	牛頭	完成	昭52~平3	FN	福岡県	大野城市	1,000	重力式コンクリート	39	145	231	30	(不特定)
大根川水系 谷山川	古賀	完成	昭42~昭51	WA	福岡県	古賀市	4,000	ロックフィル	52.7	383	2,100	1,000	
釣川水系 吉田川	吉田	完成	昭52~昭58	W	旧宗像地区(企)	宗像地区(事)	2,000	ロックフィル	34.5	138.5	920	130	
釣川水系 四里川	多礼	完成		W	旧宗像地区(企)	宗像地区(事)	31,800	ロックフィル	24	213	855	855	
計							956,139				185,014	75,058	

(北九州地区・筑豊地区広域圏)

河川名	貯水施設名	区分	工期 (年度)	目的	貯水施設 設置者名	水道取水者名	水道取水量 (m³/日)	貯水施設の諸元				備考	
								型式	堤高 (m)	堤頂長 (m)	有効貯水量 (千m³)		水道分貯水量 (千m³)
遠賀川水系 中元寺川	陣屋	完成	昭43~昭50	FNWI	福岡県	田川広域(企) (田川市) 田川広域(企) (田川町)	4,560 5,500	重力式コンクリート	48.5	205	2,450	204	
遠賀川水系 猪位金川	金国	完成		NW	福岡県	田川広域(企) (田川市)	200	アース	21.0	95	103	50	
遠賀川水系 内住川	久保白	完成	昭40~昭46	WAI	福岡県	塚原市	9,000	アース	24.3	296	4,150	1,235	
遠賀川水系 八木山川	力丸	完成	昭34~昭40	FWI	福岡県	北九州市	79,000 12,000	重力式コンクリート	49.5	160.5	12,500	12,500	
遠賀川水系 犬鳴川	犬鳴	完成	昭43~平9	FNWI	福岡県	直方市	4,700	重力式コンクリート	76.5	230	4,850	1,100	
遠賀川水系 福智山	福智山	完成	昭54~平16	FNW	福岡県	直方市	2,500	重力式コンクリート	64.5	255	2,560	240	
遠賀川水系 遠賀川	尾崎	完成	昭50~昭53	W	福岡県	直方市	7,600	重力式コンクリート	28	178	363	363	
遠賀川水系 遠賀川	嶺田第一	完成	昭14~昭26	WI	北九州市	北九州市	309,000	アース	22	817	4,400	3,100	
遠賀川水系 遠賀川	嶺田第二	完成	昭27~昭33	WI	北九州市	北九州市	92,280	アース	22	474	4,750	3,150	
遠賀川水系 遠賀川	遠賀川河口堰	完成	昭44~昭57	FWI	旧建設省	北九州市	30,000	可動堰	6.5	400	8,840	4,720	
遠賀川水系 黒川	畑	完成	昭14~昭30	W	北九州市	北九州市	30,000	重力式コンクリート	43	459	6,906	2,960	
遠賀川水系 黒川	白木	完成		W	北九州市	北九州市	20,200	アース	20	90	324	324	
遠賀川水系 山田川	浮州池	完成		WAI	中	間市	11,000				530	345	
紫川水系 紫川	ます淵	完成	昭43~昭48	FNW	福岡県	北九州市	90,200	重力式コンクリート	60	206	13,200	10,800	
紫川水系 紫川	道原	完成	昭43~明45	W	北九州市	北九州市	7,800	アース	26	113	450	450	
今川水系 今川	油木	完成	昭38~昭46	FNWI	福岡県	北九州市	106,600	重力式コンクリート	54.6	218	17,450	16,450	
今川水系 今川	矢留	完成	昭44~昭48	WA	福岡県	行橋市	7,280	アース	14	162	750	700	
長嶽川水系 小波瀬川	山口	完成	昭54~平8	WA	福岡県	行橋市	2,000	アース	24	475	736	170	
井場川水系 井場川	井ノ口	完成	昭57~昭58	W	福岡県	行橋市	2,000	アース	9	268	200	200	
祓川水系 祓川	伊良原	完成	平2~平29	FNW	福岡県	田川広域(企) (用水供給)	27,000	重力式コンクリート	81.3	339	27,500	7,500	
山国川水系 山国川	耶馬溪	完成	昭45~昭59	FNWPI	旧建設省	京築地区(企) 北九州市	59,100	重力式コンクリート	62	313	21,000	2,150	
計							932,520				134,012	68,711	
県計							1,888,659				319,026	143,769	

注) F:治水、N:不特定かんがい、W:上水道、A:特定かんがい、P:発電、I:工業用水、U:渇水対策

2 水利権等一覧表
(福岡地区広域圏)

事業主体名	水道名	河川名		取水口		取水			許可年月日	関連ダム名		備考		
		水系名	河川名	右岸	左岸	位置	説明	m ³ /秒		m ³ /日	名称		有効貯水量 (千m ³)	
福岡市	上水	多々良川	多々良川	右岸	福岡市東区多の津	第1取水口	1,15800	100,000	H30/3/26	猪野ダム	4,910			
				左岸	福岡市東区久原字久原字穴口	第2取水口	(0.13100)	(11,300)		久原ダム	1,460		揚水式ダム	
				直接	福岡市東区大字香椎字高遣	第3取水口	(0.36500)	(31,500)		長谷ダム	4,850		揚水式ダム	塩原場水機場
				右岸	福岡市南区塩原	番托取水口	0.15800	13,650						
				左岸	福岡市南区塩原	柵木取水口	1.68300	145,400						
				右岸	筑紫郡那珂川町今光	南畑取水口	0.23200	20,000						
				右岸	筑紫郡那珂川町大字市の瀬字大浦		1.73600	150,000						
				左岸	福岡市西区福重		0.63700	55,000						
				直接	福岡市早良区曲洲		0.53200	46,000						
				右岸	福岡市早良区曲洲	女男石取水口	1.07500	92,880						
筑紫野市	上水	筑後川(山口川)	右岸	筑紫野市大字平等寺	奇徳	0.17400	15,000	年 4,244千m ³ 以内	H29/3/1	瑞梅寺ダム	2,270	慣行水利権		
			直接	筑紫野市大字平等寺	1832番6地先	0.04600	4,000							
			右岸	那珂川市東隈1丁目270番6地先		0.08700	7,500							
			右岸	那珂川市大字別所544番1地先		2,500								
			右岸	那珂川市大字別所658-1地先		6,000								
			右岸	那珂川市東隈1丁目141番6		2,930								
			右岸	那珂川市大字市ノ瀬1085-2地先		3,500								
			左岸	那珂川市大字市ノ瀬202-6~286-2地先		2,910								
			左岸	春日市春日		0.03500	3,000	年 625,968m ³ 以内						
			直接	春日市大字春日		0.02310	2,000							
大野城市	上水	御笠川	右岸	春日市大字春日		0.09230	4,000		H21/4/22	牛頸ダム	2,100	協定 協定(余剰水)		
			直接	春日市大字春日		0.02430	2,100							
			左岸	春日市大字春日		0.00660	570							
			右岸	大野城市御笠川三丁目		0.03500	3,000							
			左岸	春日市大字春日		0.01160	1,000							
			左岸	春日市大字春日		0.02770	2,040							
			左岸	春日市大字春日		0.08100	7,000	年 1,976千m ³ 以内						
			直接	春日市大字春日		0.02310	2,000							
			左岸	春日市大字春日		0.01620	1,400							
			左岸	春日市大字春日		0.01160	1,000							
宇美町	上水	多々良川	右岸	宇美市御笠五丁目		0.00610	527		H9/12/8	伏流水				
			直接	宇美市御笠五丁目		0.02030	1,750							
			直接	宇美市御笠五丁目		0.02080	1,300							
			直接	宇美市御笠五丁目		0.01160	1,000							
			直接	宇美市御笠五丁目		0.00780	673							
			右岸	宇美市御笠五丁目		0.05600	3,500							
			右岸	宇美市御笠五丁目		0.04050	3,500							
			直接	宇美市御笠五丁目		0.02080	1,800							
			右岸	宇美市御笠五丁目		0.01100	950	年 288.1千m ³						
			右岸	宇美市御笠五丁目		0.02800	2,400							
篠栗町 志筑町 須恵町	上水	多々良川	右岸	須恵町須恵町大字佐谷		0.05100	4,400	年 1,205千m ³	H21/4/22	慣行水利権				
			右岸	須恵町須恵町大字佐谷		0.29000	25,000	年 7,300千m ³						
			右岸	須恵町須恵町大字佐谷		1,66900	144,200							
			右岸	須恵町須恵町大字佐谷		0.32600	28,100							
			右岸	須恵町須恵町大字佐谷		0.07600	6,500							
			右岸	須恵町須恵町大字佐谷		0.60300	52,000							
			右岸	須恵町須恵町大字佐谷		0.25500	22,000							
			右岸	須恵町須恵町大字佐谷		0.11600	10,000							
			右岸	須恵町須恵町大字佐谷		0.36800	31,800	年 9,063千m ³						
			右岸	須恵町須恵町大字佐谷		0.01620	1,400							
久山町	上水	多々良川	右岸	久山町久山町大字久原字穴口		0.01100	950		H25/2/28	猪野ダム	4,910	慣行水利権		
			左岸	久山町久山町大字久原字穴口		0.00680	600							
			左岸	久山町久山町大字久原字穴口		0.05100	4,400							
			右岸	久山町久山町大字久原字穴口		0.29000	25,000							
			右岸	久山町久山町大字久原字穴口		1,66900	144,200							
			右岸	久山町久山町大字久原字穴口		0.32600	28,100							
			右岸	久山町久山町大字久原字穴口		0.07600	6,500							
			右岸	久山町久山町大字久原字穴口		0.60300	52,000							
			右岸	久山町久山町大字久原字穴口		0.25500	22,000							
			右岸	久山町久山町大字久原字穴口		0.11600	10,000							
山神水道企業団	用水	筑後川	右岸	久留米市高野1丁目		0.36800	31,800	年 9,063千m ³	H22/6/14	多礼ダム	1,153	水利権・水資源機構(福岡導水)		
			右岸	久留米市高野1丁目		0.32600	28,100							
			右岸	久留米市高野1丁目		0.07600	6,500							
			右岸	久留米市高野1丁目		0.60300	52,000							
			右岸	久留米市高野1丁目		0.25500	22,000							
			右岸	久留米市高野1丁目		0.11600	10,000							
			右岸	久留米市高野1丁目		0.36800	31,800							
			右岸	久留米市高野1丁目		0.32600	28,100							
			右岸	久留米市高野1丁目		0.07600	6,500							
			右岸	久留米市高野1丁目		0.60300	52,000							
福岡地区 水道企業団	用水	多々良川	右岸	福岡市東区多の津		0.01100	950		H25/2/28	猪野ダム	4,910	水利権・水資源機構(福岡導水)		
			左岸	福岡市東区多の津		0.00680	600							
			左岸	福岡市東区多の津		0.05100	4,400							
			右岸	福岡市東区多の津		0.29000	25,000							
			右岸	福岡市東区多の津		1,66900	144,200							
			右岸	福岡市東区多の津		0.32600	28,100							
			右岸	福岡市東区多の津		0.07600	6,500							
			右岸	福岡市東区多の津		0.60300	52,000							
			右岸	福岡市東区多の津		0.25500	22,000							
			右岸	福岡市東区多の津		0.11600	10,000							
宗像地区事務組合	上水	釣川	右岸	宗像市大字多礼字菑蒲池		0.36800	31,800	年 9,063千m ³	H22/6/14	多礼ダム	1,153	水利権・水資源機構(福岡導水)		
			右岸	宗像市大字多礼字菑蒲池		0.32600	28,100							
			右岸	宗像市大字多礼字菑蒲池		0.07600	6,500							
			右岸	宗像市大字多礼字菑蒲池		0.60300	52,000							
			右岸	宗像市大字多礼字菑蒲池		0.25500	22,000							
			右岸	宗像市大字多礼字菑蒲池		0.11600	10,000							
			右岸	宗像市大字多礼字菑蒲池		0.36800	31,800							
			右岸	宗像市大字多礼字菑蒲池		0.32600	28,100							
			右岸	宗像市大字多礼字菑蒲池		0.07600	6,500							
			右岸	宗像市大字多礼字菑蒲池		0.60300	52,000							

(北九州地区広域圏)

事業主体名	水道名	河川名		取水口		取水			取水量		許可年月日	関連ダム名		備考
		水系名	河川名	右岸	左岸	位置	取水口	m ³ /秒	m ³ /日	説明		名称	有効貯水量 (千m ³)	
北九州市	上水・用水	遠賀川	遠賀川	右岸	遠賀郡水巻町猪熊一丁目	遠賀川河口堰	1.06800	92,280		H28/ 3/31	遠賀川河口堰	8,840		
				右岸	遠賀郡水巻町西四丁目	伊佐座水源	3.57600	309,000	年 64,600千m ³ 以内	H29/ 1/16	順田第1貯水池 順田第2貯水池	4,400 4,750		
	遠賀川	右岸	中間市土手ノ内一丁目	中間水源	0.79900	69,000		H28/ 3/31	畑貯水池	6,906				
		直接	北九州市小幡西区大字畑字熊ヶ峯	畑貯水池 白木貯水池	0.35000	30,000	年 6,500千m ³ 以内	H28/ 3/31	白木貯水池	324				
	上水	八木山川	直接	宮若市下字広瀬	力丸貯水池	0.91400	79,000		H28/ 3/31	力丸ダム	12,500			
			直接	北九州市小倉南区大字頂吉	ます別取水口	1.04400	90,200	年 14,600千m ³ 以内		ます別ダム	13,440		伏流水	
	紫川	右岸	紫川	北九州市小倉南区下城野1丁目	城野取水口	0.11600	10,000							伏流水
				北九州市小倉北区今町1丁目	今町取水口	0.11600	10,000			R2/ 4/28				伏流水
				北九州市小倉北区東篠崎2丁目	葛牧取水口	0.07000	6,000							伏流水
				北九州市小倉北区東篠崎3丁目	紫川取水口	0.17400	15,000							
今川	直接	北九州市小倉南区大字道原	道原貯水池	0.09030	7,800	年 2,190千m ³ 以内	R3/ 4/1	道原貯水池	450					
	直接	田川郡添田町大字津野字山ノ口	油木貯水池	1.23400	106,600	年 29,930千m ³ 以内	R3/ 3/31	油木ダム	17,450					
山国川	左岸	築上郡上毛町大字垂水	平成大堰	0.68400	59,100		R4/ 3/30	耶馬溪ダム	21,000					
	左岸	行橋市大橋一丁目	大橋取水口	0.03200	2,720	年 6,310千m ³ 以内	H25/2/19	油木ダム 矢留貯水池	17,450 750				伏流水	
今川	右岸	今川	京都郡みやこ町大字彦徳字上古川	彦徳取水口	0.30100	17,280		H27/ 5/29						
			中間市土手ノ内一丁目381番2地先	第一取水口 第二取水口	0.18250 0.05700	20,700								
遠賀川	右岸	遠賀川	浮洲池	中間市大字中底井野	0.23380	20,200		S51/ 6/28	浮洲池	530			慣行水利権	
			行橋市大字大橋字新地		0.15100	13,000	年 3,650千m ³ 以内	H23/ 4/ 28	油木ダム	17,450				
今川	左岸	今川	京都郡苅田町大字南原		0.04600	4,000		R2/ 4/ 1	靱川ダム	1,136			福岡県(企業局)から原水受水	
			京都郡苅田町大字光国		0.02300	2,000			井ノ口貯水池	200				
井場川	直接	井場川	京都郡苅田町大字山ノ口字池田		0.02300	2,000		H26/ 3/26	山口ダム	736				
			築上郡築上町越路	石町貯水池	0.00870	750	年 246.637m ³ 以内	H28/ 3/31						
上水	左岸	上水	築上郡築上町高塚		0.00900	800	年 292千m ³ 以内	H22/ 3/25						伏流水
			築上郡上毛町大字垂水		0.11600	10,000		H26/ 4/15	耶馬溪ダム	21,000				
京築地区水道企業団	用水	祓川	直接	京都郡みやこ町厚川下伊良原1043-1		0.11600	10,000		H25/ 1/10	伊良原ダム	27,500			

(筑後地区広域圏)

事業主体名	水道名	河川名		取水口		取水			取水量		許可年月日	関連ダム名		備考
		水系名	河川名	右岸	左岸	位置	取水口	m ³ /秒	m ³ /日	説明		名称	有効貯水量 (千m ³)	
大牟田市	上水	菊池川	菊池川	右岸	熊本県五木市月田字長淵		0.23200	20,000		H26/ 8/ 7	竜門ダム	41,500	竜門ダム分:取水量のうち10,000m ³ /日	
	上水	筑後川	筑後川	左岸	久留米市太郎原町字小林		1.19200	103,000		H31/ 3/28				
	上水	筑後川	小石原川	左岸	朝倉市千手	女石石取水口	0.06300	7,171		H21/ 3/ 5	江川ダム	24,000	水利権:水資源機構(両筑平野用水)	
	簡水	筑後川	小石原川	左岸	朝倉郡東峰村大字小石原字合坂		0.00230	200	年 52,560m ³	H20/ 3/31				
	福岡県南広域水道企業団	用水	筑後川	筑後川	左岸	久留米市東柳原町		0.77700	67,140				江川ダム	24,000
							0.15200	13,140				寺内ダム	16,000	
							0.15700	13,500			R02/ 8/24	合所ダム	6,700	
							0.70700	61,080				筑後大堰	930	
						0.58400	50,420				小山ダム	18,000		
											小石原川ダム	39,100		

(筑豊地区広域圏)

事業主体名	水道名	河川名		取水口		取水			許可年月日	関連ダム名		備考				
		水系名	河川名	右岸	左岸	位置	m ³ /日	m ³ /秒		説明	名称		有効貯水量(千m ³)			
直方市	上水	遠賀川	遠賀川	右岸	直方市大字山部字川成	尾崎取水口	0.88800	11,600	合計 0.85500	H22/9/2	尾崎貯水池	363	0.642m ³ /秒については年856千m ³ 以内			
				左岸	高若市大字下字広瀬	力丸取水口	0.13800	12,000			力丸ダム	12,500				
				直接	直方市大字頓野字南辺良	福智山取水口	0.02900	2,500			福智山ダム	2,560				
				直接	直方市大字保白字土居ノ内	久保白取水口	0.10420	9,000			久保白ダム	4,150				
飯塚市	上水	遠賀川	遠賀川	右岸	飯塚市字江深	築市取水口	0.12730	11,000		R3/8/16			伏流水			
				左岸	飯塚市目屋字カシヤ畑	目屋取水口	0.01700	1,470						伏流水		
				右岸	飯塚市輪田字砂入	輪田取水口	0.16100	13,900								
				右岸	飯塚市輪田字中島	輪田共同取水口	0.06200	5,300								
				右岸	飯塚市島屋		0.01188	1,026								
				左岸	飯塚市築市字古川	築市取水口	0.01400	1,210							伏流水	
				左岸	飯塚市太郎丸字上ノ隈	太郎丸取水口	0.09000	7,600								
				右岸	飯塚市口原		0.00340	300								
				左岸	飯塚市口原		0.00700	600								
				右岸	鹿毛馬川		0.05300	4,560								2,450
中元寺川	田川郡川崎町大字田原字宮ノ向		0.04100	3,542			H28/8/4									
猪位釜川	田川市大字位釜字野間		0.05200	4,500				H28/8/4								
彦山川	田川市大字伊田字成道寺		0.05400	4,700					H28/8/4							
犬鳴川	宮若市脇田字芳賀		0.04100	3,542						R2/3/30						
山田川	嘉麻市上山田字サヤ		0.01620	1,399							R3/11/1					
	右岸	嘉麻市上山田字サヤ	鴨生取水口	0.02200	2,396								R3/11/1			
	右岸	嘉麻市漆生字福尻	漆生字取水口	0.00600	1,987									R3/11/1		
	右岸	嘉麻市漆生字中鶴	第一取水口	0.02300	4,665										R3/11/1	
	右岸	嘉麻市漆生字辰内	第二取水口	0.01700	1,488											
	左岸	嘉麻市光代字舟田		0.01380	1,192											R3/11/1
	左岸	嘉麻市漆生字中谷		0.01560	1,340							H19/9/26				
	右岸	嘉麻市中益字東上川原	第一取水口	0.02450	2,110			R3/11/1								
	右岸	鞍手郡小竹町大字御徳字三六	第二取水口	0.02300	2,000				S51/3/29							
	右岸	鞍手郡小竹町大字御徳字三六	第三取水口	0.12700	9,680					H22/5/19						
	浮州池	浮州池		0.00833	720						R3/3/12					
	左岸	嘉穂郡桂川町大字土師字角田		0.02200	1,900								H29/2/23			
	左岸	嘉穂郡桂川町大字土師字轟		0.00475	410									H28/8/4		
	右岸	飯塚市長尾字山伏田	中鶴水源	0.00500	430										H21/5/15	
	左岸	田川郡春春町大字柿下		0.03500	3,024											
	田川郡添田町大字添田字中鶴		0.06500	5,552			H24/5/7									
	田川郡川崎町大字川崎字境ノ坪		0.01340	1,157								-				
	田川郡添田町大字添田字中鶴	中鶴水源	0.01950	616				-								
	左岸	田川郡福智町伊方久保		0.04020	3,470											-
	左岸	田川郡福智町市場上河原		0.01650	1,430					-						
	右岸	田川郡福智町伊方		0.00080	70						-					
	右岸	田川郡福智町弁城		0.31300	27,000								H25/1/10			
	直接	京都郡みやこ町厚川下伊良原1043-1地先												伊良原ダム		
	祓川	祓川													27,500	

第IV部 その他

福岡地区水道企業団

- 計画一日最大給水量 268,100m³
- 給水対象 (6市6町1企業団1事務組合)

凡 例	
■	配水池
◎	浄水場
▽	ダム・調整池
○	取水場

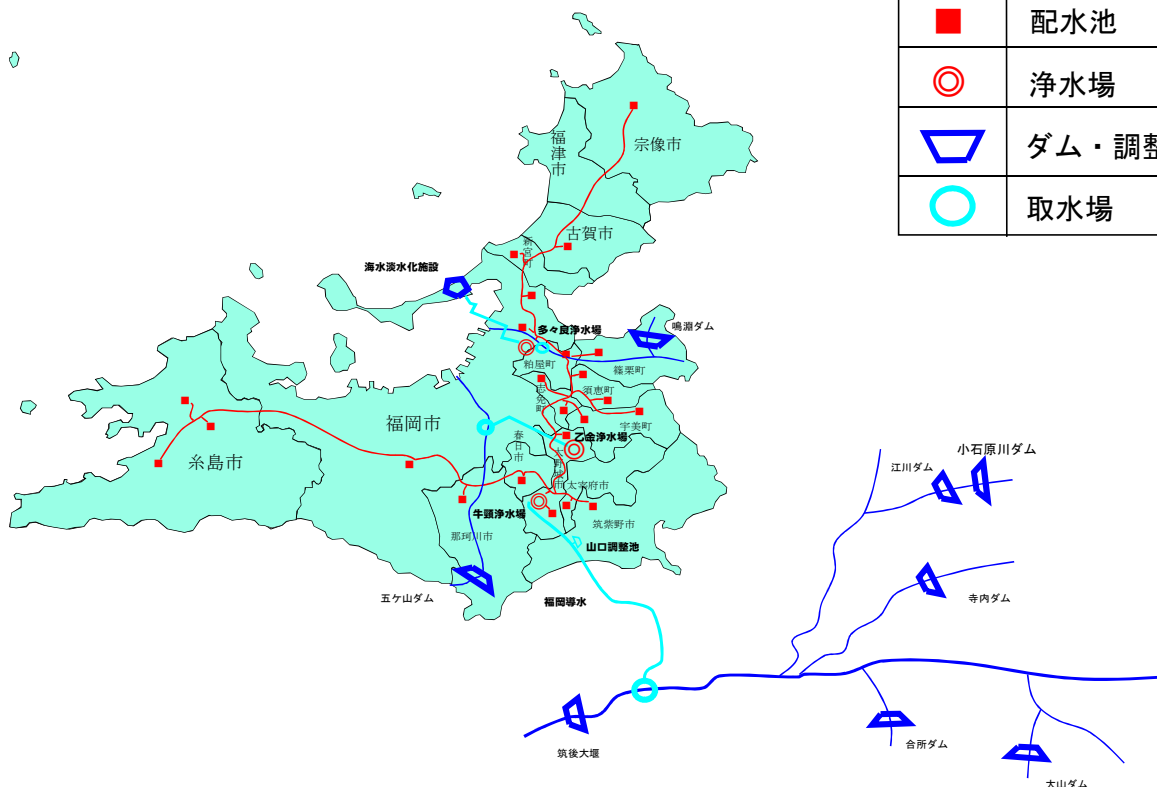

福岡県南広域水道企業団

- 計画一日最大給水量 186,700m³
- 給水対象 (8市3町1企業団)

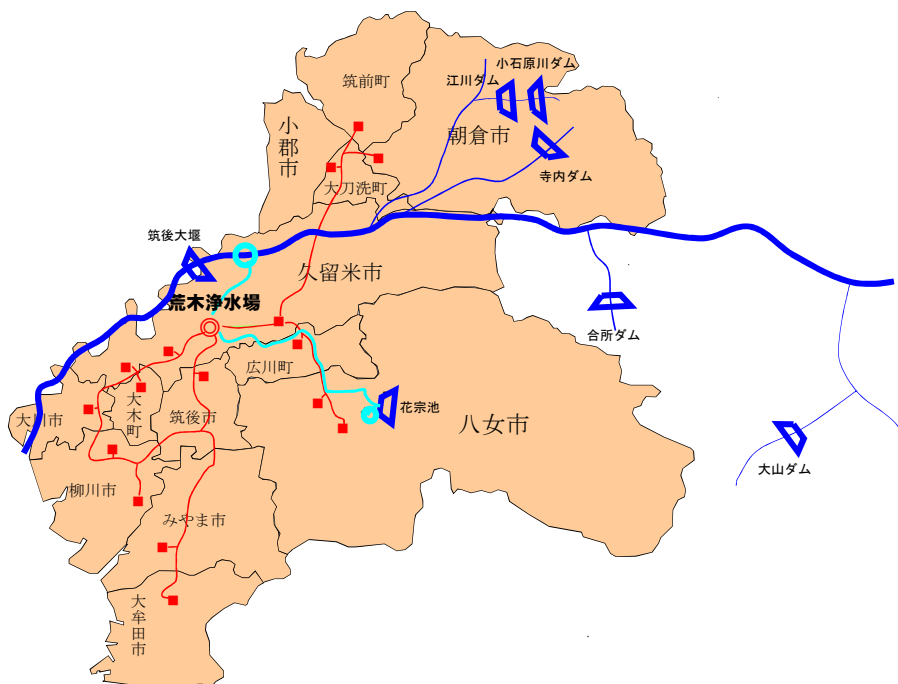

山神水道企業団

- 計画一日最大給水量 23,200m³
- 給水対象 (2市1企業団)



北九州市

- 計画一日最大給水量 23,000m³
- 給水対象 (1市3町1事務組合)

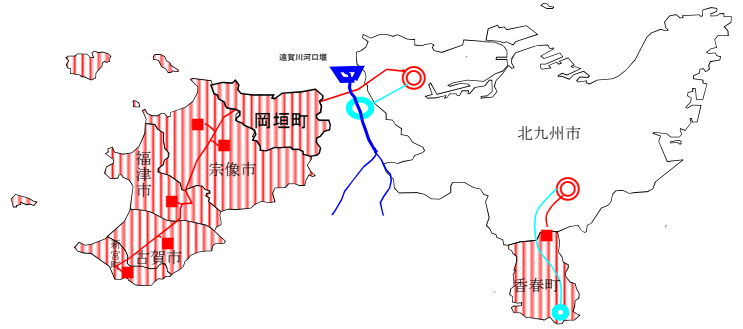

京築地区水道企業団

- 計画一日最大給水量 19,000m³
- 給水対象 (2市5町)



田川広域水道企業団

- 計画一日最大給水量 25,700m³
- 給水対象 (1市3町)

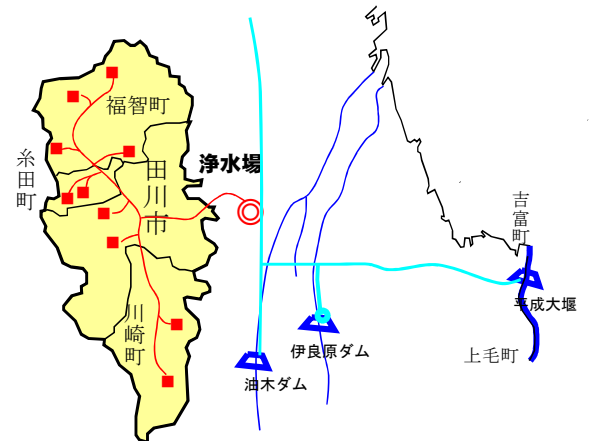

2 令和3年度国庫補助事業の概要

(1) 簡易水道等施設整備費

区分	事業者名	地区名	事業種別	補助対象事業費(千円)	補助率	国庫補助金(千円)	工期(年度)
離島	新宮町	相島	基幹改良	5,512	1/2	2,585	R3~
計			1件	5,512		2,585	

(2) 生活基盤施設耐震化等交付金

区 分	件数	補助対象事業費(千円)	国庫交付金(千円)
水道施設等耐震化事業	26	4,563,312	1,401,680
水道運営基盤強化推進等事業	8	8,222,325	2,740,775
計	34	12,785,637	4,142,455

(3) 水道施設災害復旧費

区分	事業者名	施設名	発生原因	補助対象事業費(千円)	補助率	国庫補助金(千円)	工期(年度)
水道施設災害復旧	朝倉市	朝倉市水道事業	平成29年7月九州北部豪雨(平成29年7月5日~6日)	5,204	2/3	3,469	H29~
	福岡県南広域水道企業団	水源施設(小石原川ダム)	令和3年8月豪雨(令和3年8月11日~15日)	20,477	1/2	10,238	R3
	うきは市			2,330	1/2	1,165	R3
	福岡地区水道企業団	水源施設(山口調整池)		14,058	1/2	7,029	R3
計		4件		42,069		21,901	

(4) 年度別国庫補助対象事業費の推移

(単位:千円)

事業項目	年度	H24	25	26	27	28	29	30	R1	2	3
水道水源開発等施設整備費	水道水源開発施設整備費	(1,823,637) 4,307,294	(1,850,630) 4,613,146	(2,476,159) 6,470,989	(3,211,201) 7,784,527	(3,033,546) 6,819,697	(777,638) 1,814,024				(88,842) 355,368
	水道広域化施設整備費	(957,288) 3,147,438	(554,185) 1,662,555	(611,487) 1,834,461							
	高度浄水施設整備費	(242,674) 730,809	(104,458) 313,374	(133,007) 399,021	(150,514) 451,542	(51,747) 155,241	(95,946) 299,101				
	ライフライン機能強化等事業費	(1,174,305) 4,075,246	(1,393,686) 4,832,571	(1,188,864) 3,843,639							
	小計	(4,197,904) 12,260,787	(3,902,959) 11,421,646	(4,409,517) 12,548,110	(3,361,715) 8,236,069	(3,085,293) 6,974,938	(873,584) 2,113,125	0 0	0 0	(88,842) 355,368	0 0
簡易水道等施設整備費	一般簡易水道施設整備費	(190,163) 605,570	(156,204) 475,294	(543,076) 1,604,924	(264,238) 789,790	(185,022) 558,600	(191,592) 594,615	(44,466) 133,398	(24,800) 74,400		
	閉山炭鉱水道施設整備費	(35,130) 105,390		(45,300) 135,900	(26,976) 80,928	(50,951) 152,853	(28,540) 135,108				
	離島簡易水道施設整備費	(67,371) 134,742	(58,698) 117,396	(348,522) 697,044			(54,926) 109,924	(30,258) 60,517	(9,258) 18,517	(66,840) 133,681	(2,585) 5,512
	小計	(292,664) 845,702	(214,902) 592,690	(936,898) 2,437,868	(291,214) 870,718	(235,973) 711,453	(275,058) 839,647	(74,724) 193,915	(34,058) 92,917	(66,840) 133,681	(2,585) 5,512
生活基盤施設耐震化等交付金	水道施設等耐震化事業				(1,899,551) 5,741,277	(1,767,241) 5,478,387	(2,521,217) 7,920,680	(2,983,916) 10,138,315	(1,434,309) 4,751,817	(1,475,340) 5,648,077	(1,401,680) 4,563,312
	水道事業運営基盤強化推進等事業				(717,280) 2,151,840	(1,297,498) 3,892,495	(1,752,298) 5,256,894	(1,598,584) 4,788,070	(1,347,498) 4,042,497	(1,273,120) 5,354,720	(2,740,775) 8,222,325
	小計				(2,616,831) 7,893,117	(3,064,739) 9,370,882	(4,273,515) 13,177,574	(4,582,500) 14,926,385	(2,781,807) 8,794,314	(2,748,460) 11,002,797	(4,142,455) 12,785,637
水道施設災害復旧費	(52,382) 104,766	(7,153) 14,972	(13,478) 26,956				(271,431) 432,388	(63,278) 98,462	(45,752) 86,082	(24,768) 46,691	(21,901) 42,069
合計	(4,542,950) 13,211,255	(4,125,014) 12,029,308	(5,359,893) 15,012,934	(6,269,760) 16,999,904	(6,386,005) 17,057,273	(5,693,588) 16,562,734	(4,720,502) 15,218,762	(2,861,617) 8,973,313	(2,928,910) 11,538,537	(4,166,941) 12,833,218	

注) ()書きは国庫補助金を示す。

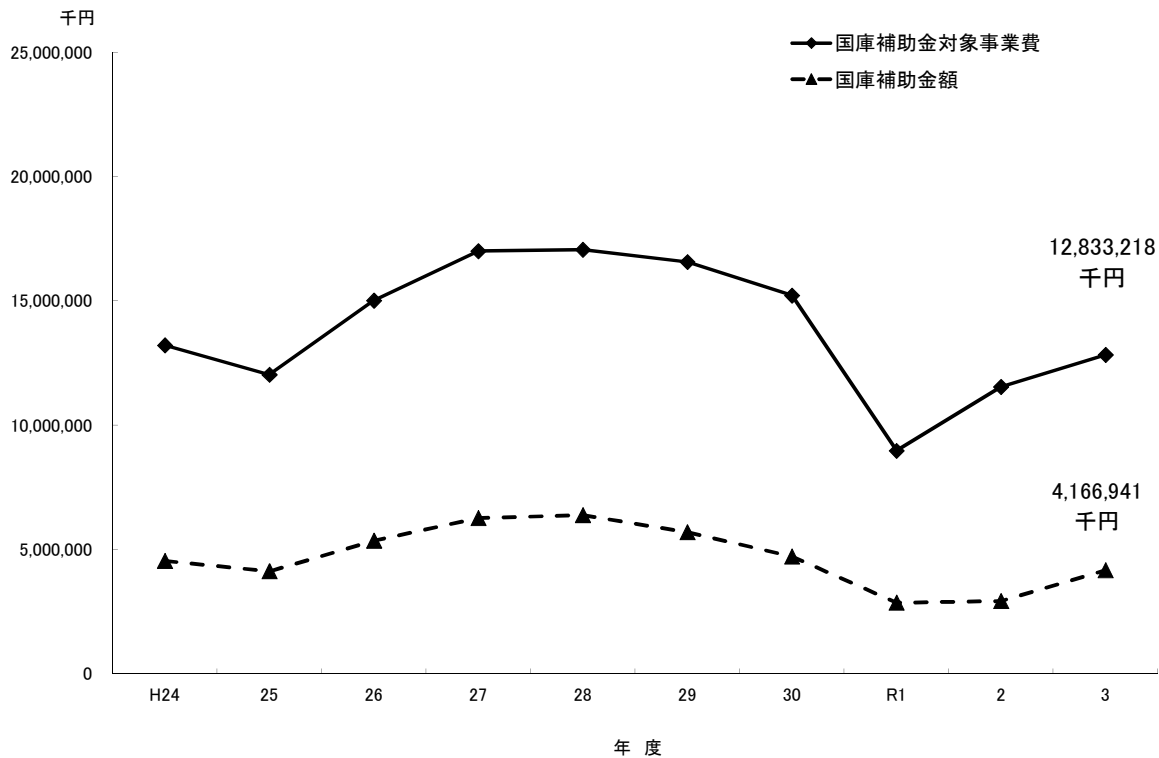

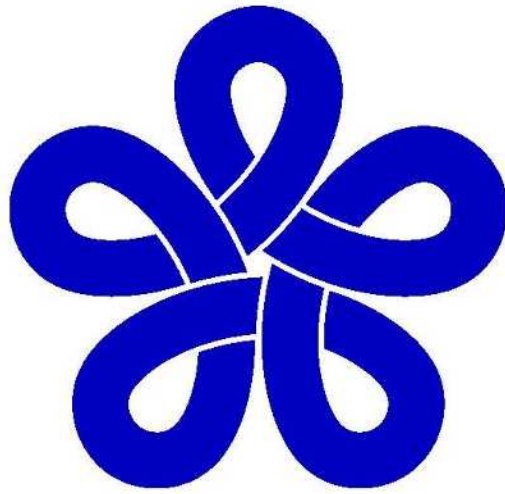

福岡県行政資料	
分類記号 SE	所属コード 4801104
登録年度 令 04	登録番号 0001

福岡県の水道

令和3年度

令和5年3月発行

編集・発行

福岡県県土整備部水資源対策課 水道整備室

福岡市博多区東公園7-7

TEL (092) 643-3376

FAX (092) 643-3207