





3) 矢部村重要景観カルテ

<p>No.91 眺望景観</p> <p>視点場：矢部村大字北矢部字椎 日向神ダム管理事務所北側駐車場湖畔</p> <p>標高：290 m</p> <p>景観要素： 日向神溪谷の山並み、 蹴洞大橋、日向神ダム</p> 	<p>日向神ダム湖畔の山並み b</p> <p>【視点場】</p> 
<p>【適用区域】</p> 	<p>【視点場の位置】</p> 
<p>【重要景観の写真】</p> <div style="display: flex; align-items: center;"> <div style="margin-right: 10px;"> <p>高さ：距離</p> <p>1:3</p> <p>1:4</p> <p>1:5</p> <p>1:6</p> <p>1:8 1:7</p> <p>1:10</p> <p>1:20 1:15</p> <p>1:50</p> <p>視点高さ</p> <p>1:50</p> <p>1:20</p> <p>1:15</p> <p>1:10</p> <p>1:5</p> <p>1:4</p> <p>1:3</p> </div>  </div> <p style="text-align: center;">角度 33° 30° 25° 20° 15° 10° 5° 0° 5° 10° 15° 20° 25° 30° 33°</p>	

No.92

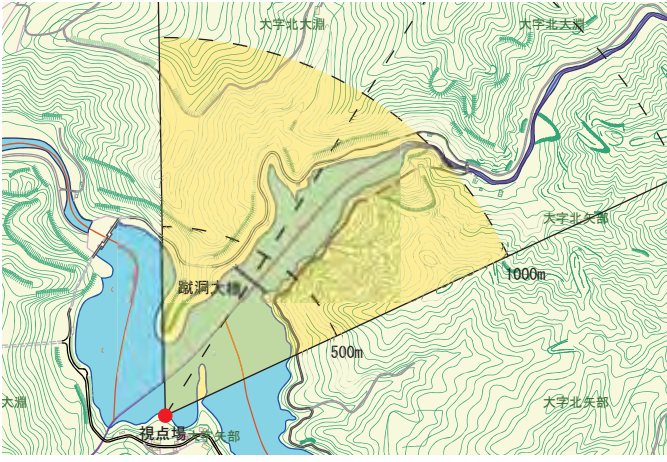
眺望景観

日向神ダム湖畔の山並み c

視点場：矢部村大字北矢部字谷野
鶴橋東側 200 m付近橋梁東端

標 高： 315 m

景観要素：

日向神ダム周囲の山並み、鶴橋、日向神ダム



【視点場】



【適用区域】

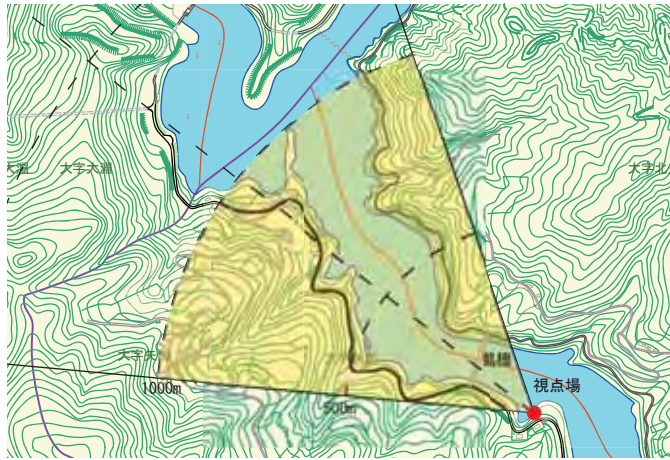

【視点場の位置】



【重要景観の写真】

33° 30° 25° 20° 15° 10° 5° 0° 5° 10° 15° 20° 25° 30° 33°

高さ：距離

1:3

1:4

1:5

1:6

1:8 1:7

1:10

1:20 1:15

1:50

視点高さ

1:50

1:20

1:15

1:10

1:5

1:4

1:3



角度 33° 30° 25° 20° 15° 10° 5° 0° 5° 10° 15° 20° 25° 30° 33°