

No.47

営みの景観

視点場：黒木町大字大淵字土柳
土柳集落へ南側から向かう道路上
標高：320 m
景観要素：棚田・石垣、集落の家並み、山並み



土柳の棚田

【視点場】



【適用区域】

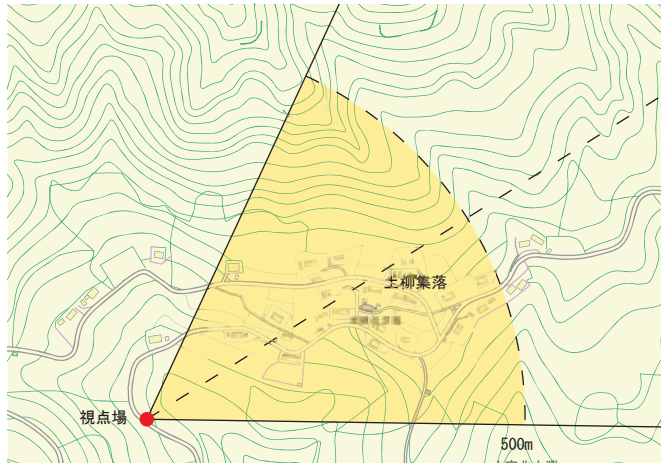

【視点場の位置】

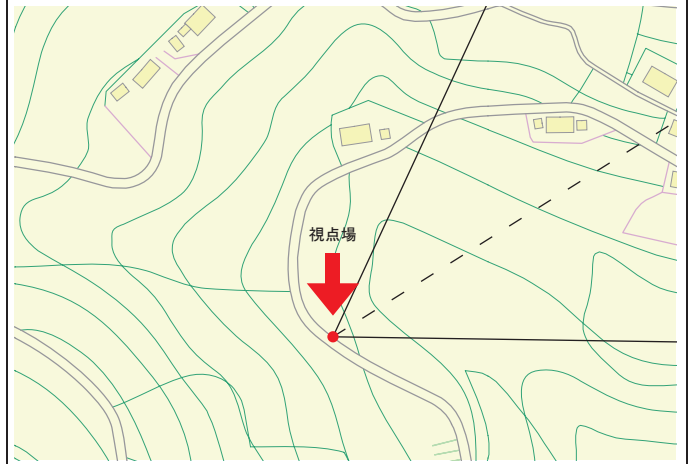

【重要景観の写真】



No.48

営みの景観

笠原の茶園

視点場：黒木町大字笠原字鱈八
笠原パイロットファーム内、尾根付近の農道より南側を望む

標高：530 m

景観要素：茶園、樹林、遠景の山並み



【視点場】



【適用区域】



【視点場の位置】



【重要景観の写真】

高さ：距離 33° 30° 25° 20° 15° 10° 5° 0° 5° 10° 15° 20° 25° 30° 33°

1:4
1:5
1:6
1:8 1:7
1:10
1:20 1:15
1:50
視点高さ
1:50
1:20 1:15
1:10
1:5
1:4
1:3
1:2



角度 33° 30° 25° 20° 15° 10° 5° 0° 5° 10° 15° 20° 25° 30° 33°

No.49	自然景観	日向神峡・蹴洞岩
-------	------	----------

視点場：黒木町大字北大淵字松瀬
 蹴洞岩北側道路

標 高： 310 m

景観要素：蹴洞岩



【視点場】

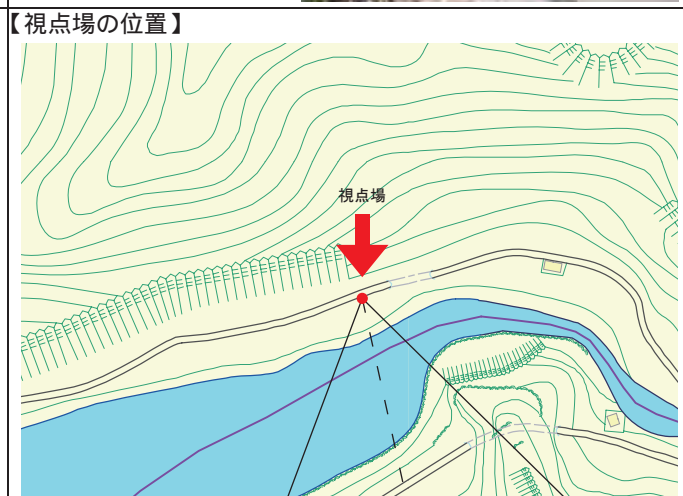
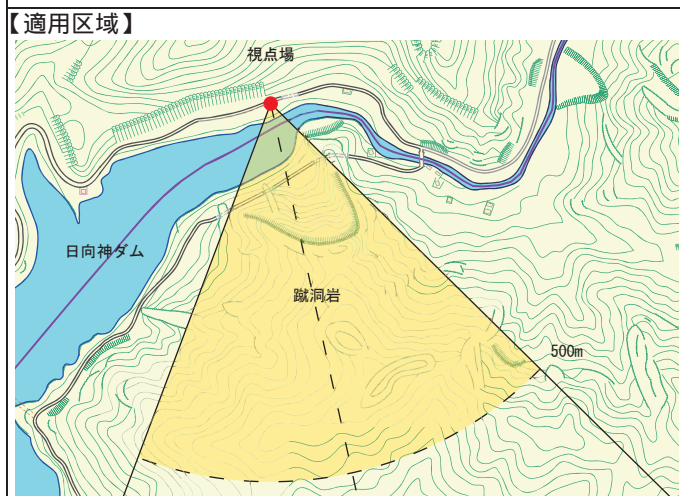

【重要景観の写真】



No.50	自然景観	霊巖寺の奇岩
-------	------	--------

視点場：黒木町大字笠原
 霊巖寺駐車場南西角

標高：310m

景観要素：奇岩、樹林、集落の家並み、遠景の山並み



【適用区域】

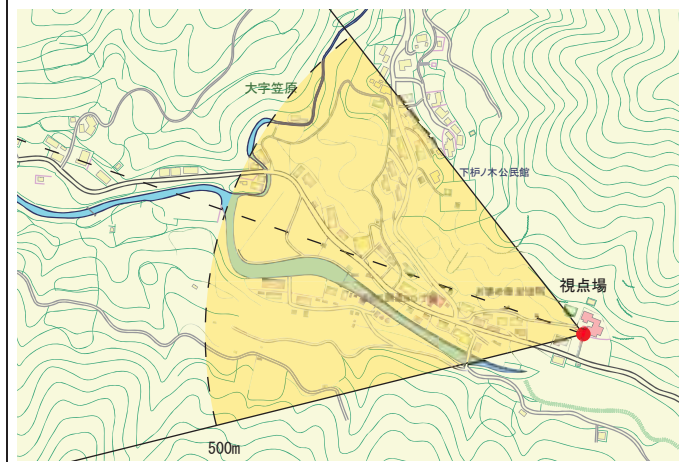

【視点場の位置】

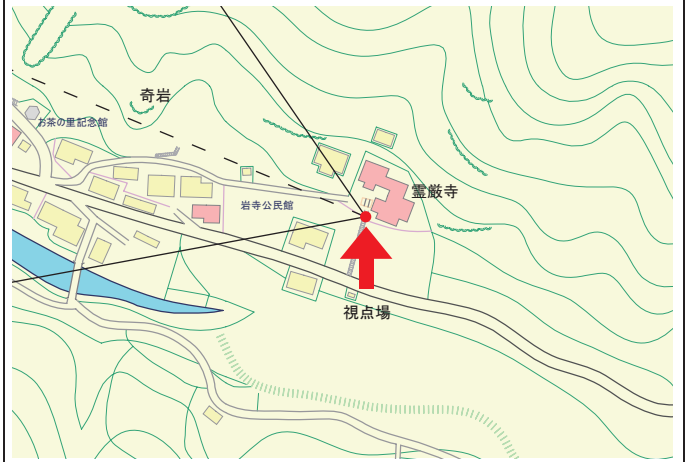

【重要景観の写真】

