

折り紙ヒコーキ(飛行時間向き)折り方

お折ったあとです(⑧と⑨は逆でもOKです)

①表を上側にして、四隅を揃え半分に
お折ります この折り線が中心線です

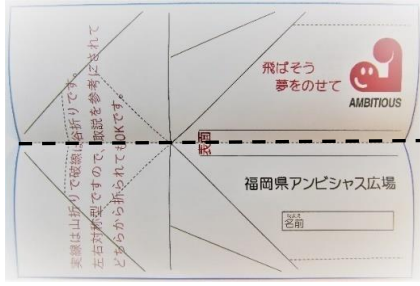

お折ったあとです
⑥図の青色三角部分の赤線が中心線であ
合うように三角に折ります

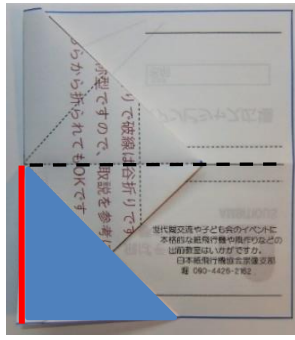

②開いたら裏返してください
③図の黄色三角部分の赤線が
中心線であ合うように三角に折ります

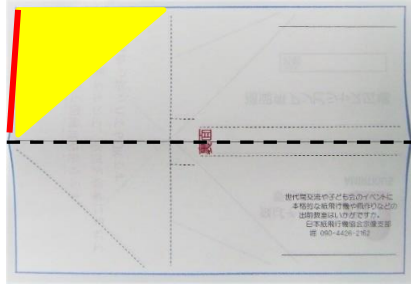

⑦図の黄色三角部分の赤線が中心線であ
合うように三角に折ります

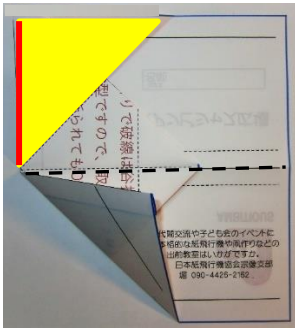

⑩もう一度⑥⑦の折り線で内側に
お折ります

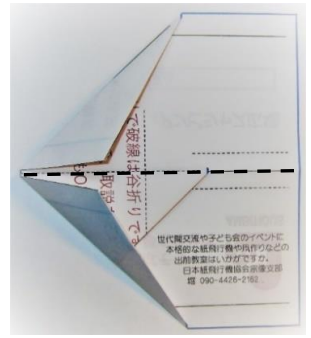

④図の青色三角部分の赤線が中心線であ
合うように三角に折ります

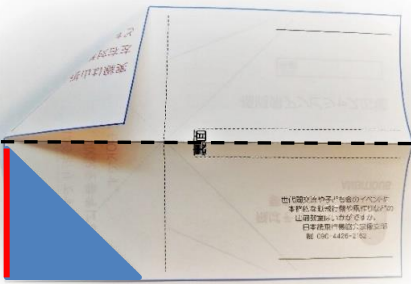

お折ったあとです(⑥と⑦は逆でもOKです)

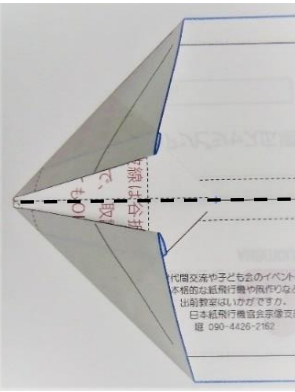

⑪先端があ合うように赤破線でお折ります

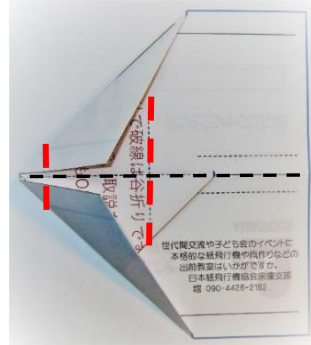

お折ったあとです(③と④は逆でもOKです)

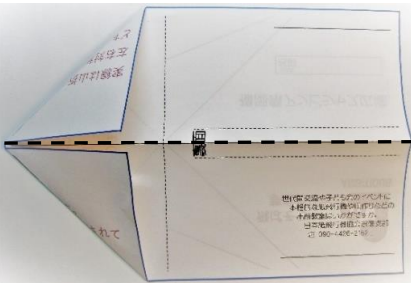

⑧ひらいて黒線部分を⑦の折り線にあ
合わせるように赤破線でお折ります

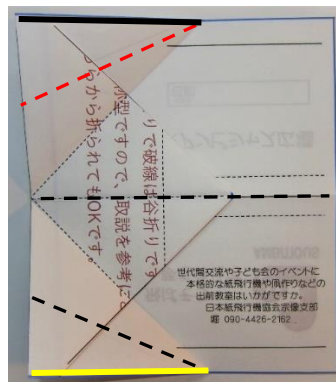

この部分は折り目を付
けたらひらきます

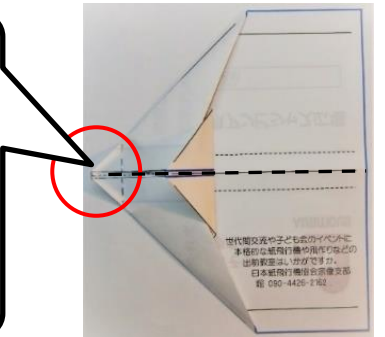

⑤約1~2 Cmの幅を開けて折ります



⑬裏返して、①の中心線で半分に折ります

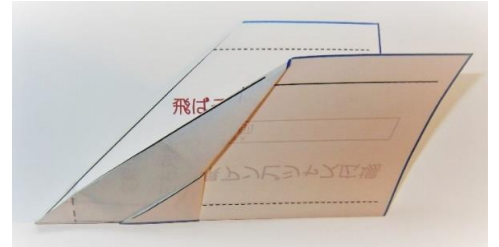

⑨黄線部分を⑥の折り線にあ
合わせるように黒破線でお折ります

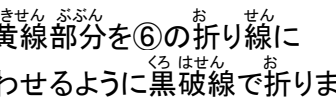

せんたんぶぶん おかた
⑭先端部分の折り方

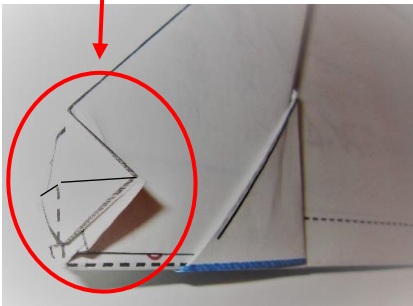
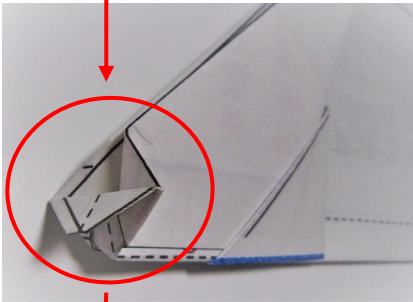
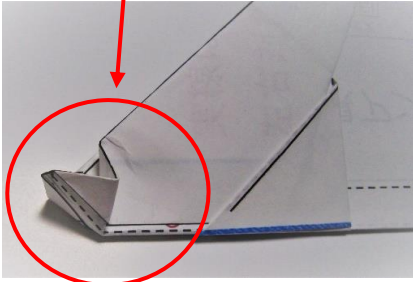
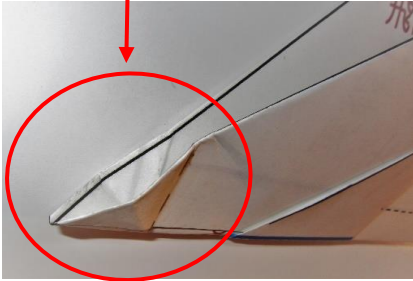
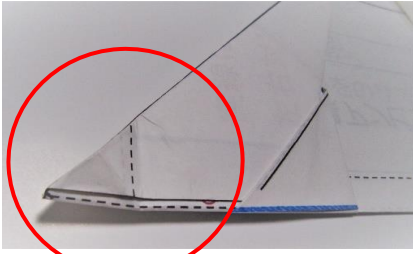

つばさ お
⑮翼を折ります

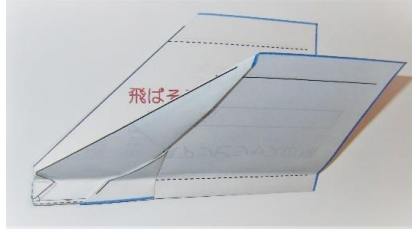

ほんたいがわ つばさ お
⑯反対側の翼も折ります



つばさ りょうはし すいちよくびよく お
⑰翼の両端(垂直尾翼)を折ります



ず つばさ かくど ちよつかく
⑱図のように翼の角度が直角くらいに
お折ってください



かんせい
⑲完成です
あんぜん ところ と
安全な所で飛ばしましょう



うまく飛ばない時の調整方法
れい すいへいびよく すこ うえ ま
例:: 水平尾翼を少し上に曲げるなど

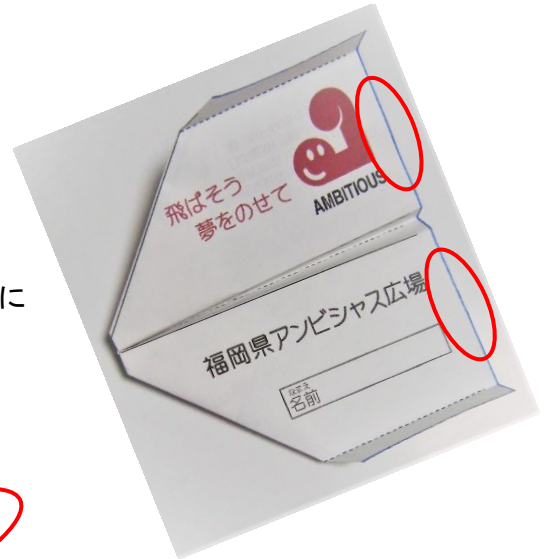

* 飛ばし方は真上に強く投げる方法が良いですが、初めは優しく投げる方法が良いですよ。
(注)この折り方はHP紙飛行機「ギネス」の折り方・滞空時間が世界一長い！を参考にして
解りやすく折りやすいように工夫したものです。